

Ny Storstrømsbro Maskinel prøvegravning

VIR 2739

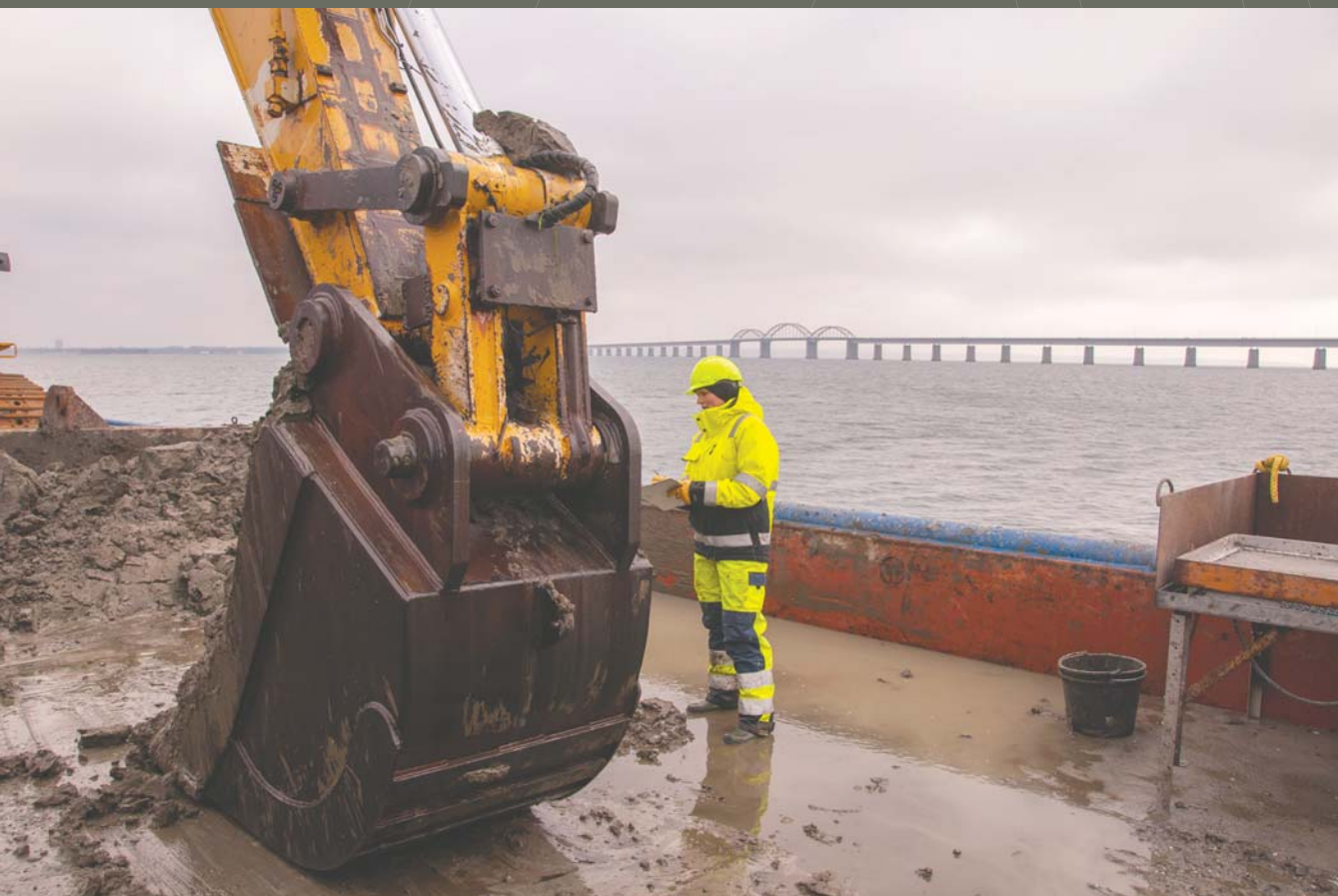

Morten Johansen



VIKINGESKIBS
MUSEET

*Ny Storstrømsbro
Maskinel prøvegravning*

VIR 2739

KUAS 2013-7.26.01-0076

Morten Johansen

December 2017

Forsidefoto: Morten Johansen. © Vikingskibsmuseet.

VIR 2739

401651-34

KUAS 2013-7.26.01-0076

Beretning for forundersøgelse af brotracé til Ny Storstrømsbro

Maskinel prøvegravning 2015

Indholdsfortegnelse

Indholdsfortegnelse	1
Abstract	1
English summary	1
Undersøgelsens forhistorie	2
Administrative data	3
Periode og deltagere	3
Gravefartøj og gravemaskine	4
Topografi, terræn og undergrund	4
Udgravningsmetode	6
Målesystem	8
Undersøgelsens resultater	9
Område 1	9
Område 2	11
Område 4	14
Område 5	15
Område 6	16
Område 7	17
Konklusion	21
Efterskrift og frigivelsesaftaler	22
Litteratur	23
Bilag	24

Abstract

Forud for opførelsen af en ny Storstrømsbro har Vikingskibsmuseet for Vejdirektoratet udført marinarkæologisk forundersøgelse af bruttoområdet for anlægsarbejdet. Under dette arbejde blev påtruffet genstande fra Palæolitikum og Mesolitikum samt vragele fra Middelalder og Historisk tid. Fem af 21 forundersøgte lokaliteter er på denne baggrund indstillet til yderligere undersøgelser.

English summary

Prior to the construction of a new Storstrøm bridge, the Viking Ship Museum has performed an archaeological survey of the affected area. Artefacts from the Late Paleolithic and Mesolithic period as well as Medieval and Post-medieval ship timbers, were encountered. Five of 21 the investigated sites are therefore set for further investigations.

Undersøgelsens forhistorie

I forbindelse med Vejdirektoratets projektering af en ny kombineret vej- og jernbanebro mellem Masnedø og Falster gennemførte Vikingeskibsmuseet i foråret 2015, som del af den marinarkæologiske forundersøgelse, maskinel prøvegravning i områderne 1, 2, 3, 4, 5, 6 og 7, i det ca. 4000 meter lange og 400 meter brede bruttotracé for den Ny Storstrømsbro (Bilag 7).

Rambøll havde, i vinteren 2013-14, foretaget geofysisk survey (Rambøll 2014), hvis data Vikingeskibsmuseet i løbet af 2014 gennemgik vedrørende side scan sonar, multi beam og magnetiske anomalier. Ud fra disse data, samt ud fra sub bottom profiler og geotekniske borer (Fugro Engineering Services, 2014a & b), udpegedes områder, hvor potentialet for forekomst af stenalderboplads fra Ældre Stenalder var størst (Dencker & Johansen 2014a).

Der er i brotracéet udpeget 27 lokaliteter med bopladspotentiale, fordelt på 8 områder (Område 1-9. Bemærk: Område 3 er udgået). Herudover blev 4 områder (Område 10, 11, 12 og 13) som, på grund af ringe vandstand, ikke kunne kortlægges af ovenstående survey, forundersøges med dykkere.

Nærværende beretning dækker forundersøgelse af 25 udpegede lokaliteter i Områderne 1-7.

Vikingeskibsmuseet er af Kulturstyrelsen blevet pålagt at gennemføre de marinarkæologiske forundersøgelser i tracéet for den Ny Storstrømsbro, i områderne 1, 2, 3, 4, 5, 6 og 7, samt i tracéet for den nye sejlrende til Orehoved Havn, ved maskinel prøvegravning – altså ved, med gravemaskine, at grave prøvehuller på de udpegede lokaliteter. Gøres der i den forbindelse fund, skal disse videre opkvalificeres ved dykkerundersøgelser¹.

Forud for nærværende forundersøgelse er der, i områderne 8, 9, 10, 11, 12 og 13 samt på Kogrunden, gennemført marinarkæologiske dykkerbesigtigelser (Johansen 2014). Desuden er der foretaget besigtigelse af Side Scan Sonar-lokaliseret vrage (Dencker 2015) samt maskinel prøvegravning i tracéet for den nye sejlrende til Orehoved Havn (Gutehall & Dencker 2015).

Ud over tracéet for Ny Storstrømsbro er nedenstående traceer/områder direkte eller indirekte berørt af anlægsarbejdet.

- Gl. bro: Gamle Storstrømsbro
- Alt 6: Nyt elkabel – Alternativ 6
- Alt 8: Nyt elkabel – Alternativ 8
- Kogrund: Klapplad – Kogrunden
- Orehoved Sejlrende: Ny sejlrende til Orehoved Havn

Vanddybden i tracéet varierer fra 0 til ca. 18 m (nuværende dybde), og der kan på alle dybder forekomme tidligere kystlinjer med mulighed for forekomst af stenalderbosættelse. De dybeste kendte boplads fra dette farvandsområde ligger på 10-12 meters dybde, og netop 10 m-koten danner et yderst bugtet forløb med mulighed for bosættelse mange steder. Også fra mindre dybder kendes der boplads i pågældende farvandsområde.

¹ Mail fra Kulturstyrelsen. 29-08-2014

Konkrete eksempler herpå er Gåbense 1² (Figur 2) kun 1200 meter øst for brotraceet, på ca. 11 meters vanddybde, hvor der findes bopladsrester fra Ældre stenalderens Maglemoseperiode og på land, med fund fra Ertebølleperioden i Vålse Vig på Falster, fund fra Maglemoseperioden i området omkring Lundby på Sjælland, samt fund fra Palæolitikum på Knudshoved Odde³.

Administrative data

Bygherre er Vejdirektoratet.

Denne undersøgelse er, som øvrige undersøgelser forud for anlæggelsen af Ny Storstrømsbro, pr. 3. juni 2015, reguleret i dennes anlægslov, hvorfor Museumslovens bestemmelser fra denne dato administreres af Trafikministeren (Folketinget 2015).

Relevante rådgiveraftaler:

Rammeaftale for hele bruttoarealet for Ny Storstrømsbro (VIR2739): *Aftale om rådgivning og bistand vedrørende marinarkæologiske analyse og forundersøgelser forud for anlæggelse af ny Storstrømsbro* (Vejdirektoratet 2014b).

Tillægsaftale for grabundersøgelse i brotraceet: *Tillæg nr. 1, aftale om rådgivning og bistand* (Vejdirektoratet 2014c).

Sagens akter og accessionerede genstande opbevares på Vikingeskibsmuseet under journalnummer VIR 2739.

Periode og deltagere

Forundersøgelsen gennemførtes i perioden 23. feb. – 15. maj 2015.

Deltagere:

Morten Johansen (daglig leder)
Klara Fiedler
Andreas Binder
Daniel Dalicsek
Tine Karlsen

Marie Jonsson
Nilas Møller
Thomas Andersen
Frederik Hyttel
Tim Dencker

² Fund og Fortidsminder: 401651-31, Gåbense

³ f.eks: Fund og Fortidsminder: 070109-29, Storeholm, Vålse Vig, 050405-4, Lundby I, 050213-125, Knudsskov, 050213-113 Eskebjerg

Gravefartøj og gravemaskine

Forundersøgelsen blev udført fra uddybningsfartøjet M/S *Marcos* (Figur 1), som chartredes fra JD-Contractor A/S. Fartøjet er 40,8 m langt og 12,0 m bredt og er udstyret med to nedsænkkelige støtteben og en hydraulisk gravemaskine. Den anvendte gravemaskine er en Caterpillar 385 CL (Long Reach Excavator for Subsea Trenching). Skovlen er 0,9 m bred og har et rumfang på 2,5 m³. Den maksimale gravedybde for maskinen er ca. 14 meter, men kan øges til ca. 20 meter.



Figur 1: M/S *Marcos*. Foto: Morten Johansen. © Vikingeskibsmuseet.

Topografi, terræn og undergrund

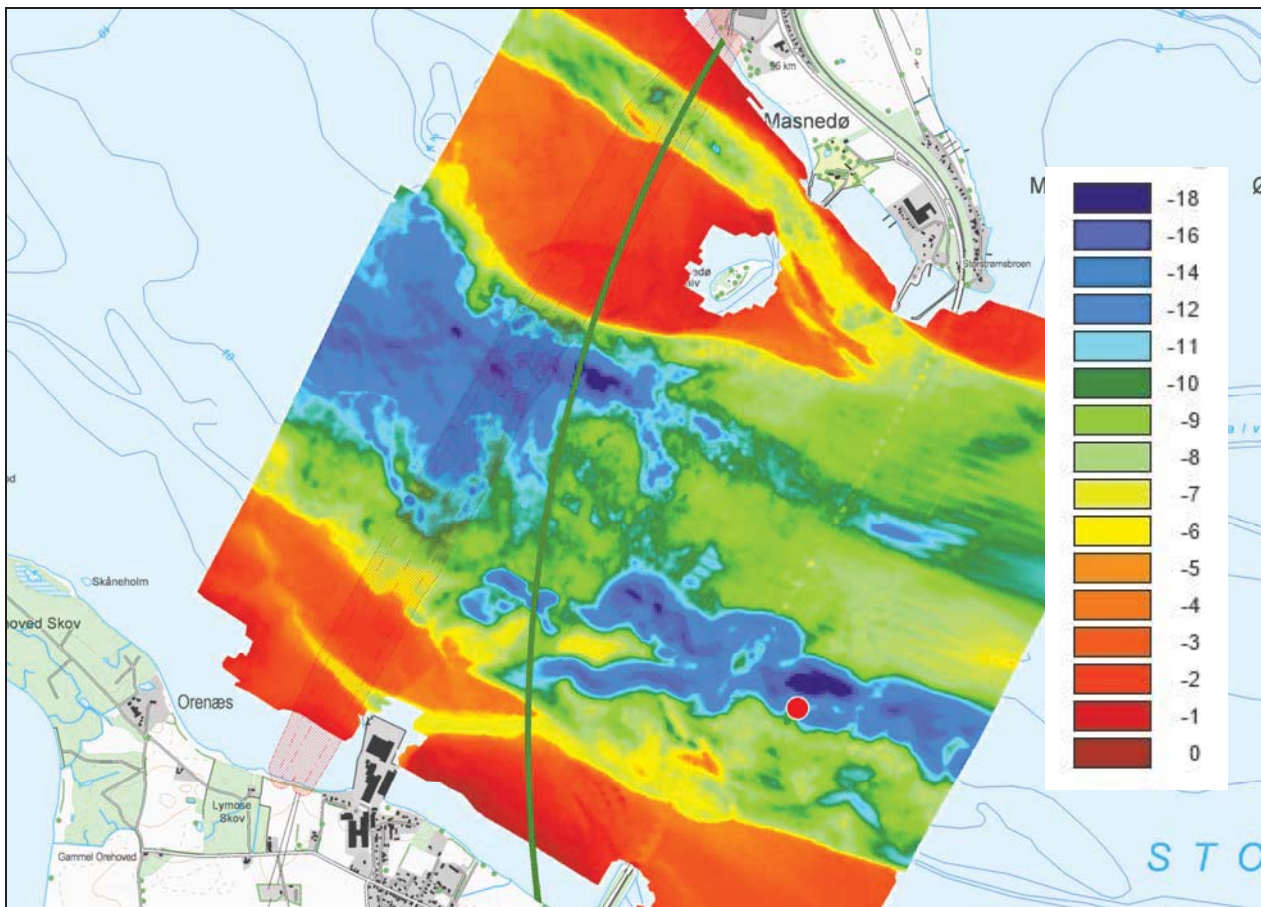

Figur 2: Kortlægning af nuværende havbund. Brotracé (grøn streg), Gåbense 1 (rød prik) og aktive elkabler (rød skravering). Baggrundskort DTK Kort25 (2008), © Styrelsen for Dataforsyning og Effektivisering.

Området karakteriseres generelt ved forholdsvis store dybdeforskelle med bugtede kystlinjeforløb langs fossile fjorde, render og bassiner (Figur 2), hvor der på forskellige dybder forekommer sunkne kystlinjer med mulighed for stenalderbosættelse.

På kortlægningen af den glaciære overflade (Bilag 7b) ses, fra øst, to fossile fjordarme med dybder op til 24 meter, opdelt af en grund på ca. 7,5 meters dybde, begge med forbindelse til Grønsund.

I den vestlige del ses ligeledes en fossil fjordarm eller et fossilt bassin med maksimal dybde på ca. 20 meter, som, på bathymetrien, kan følges op langs Knudshoved Odde og som kan have haft forbindelse til Storebælt.

Tærsklen mellem disse fjordsystemer ses centralt i det opmålte område på godt 10 meters dybde.

Altså har området, i perioder med vandstand på op til 10 meter lavere end nu, været gennemskåret af en eller flere fossile render, floder eller fjorde.

Udgravningsmetode

Undersøelsesområdet udgør et 1.780.000 m² stort areal. Inden for dette område blev der ved hjælp af hydraulisk gravemaskine foretaget prøvegravninger på i alt 814 positioner (Figur 3, Bilag 4, 5 & 8). På baggrund af det geofysiske survey blev positionerne placeret inden for syv udvalgte interesseområder, kaldet område 1 til 7. På kortlægningen af den glaciære overflade (Bilag 7b) ses tre fossile fjordarme med dybder op til 24 meter, som strækker sig ind i Storstrømmen. Ud fra bopladsmodellen (Fischer 2007) og de topografiske forhold vurderedes det, at muligheden for forekomster af stenalderboplads, fiskeanlæg og udsnidsområder var størst omkring kysterne af disse fjordarme (Bilag 9 & 10), hvilket afspejles i interesseområdernes placering.

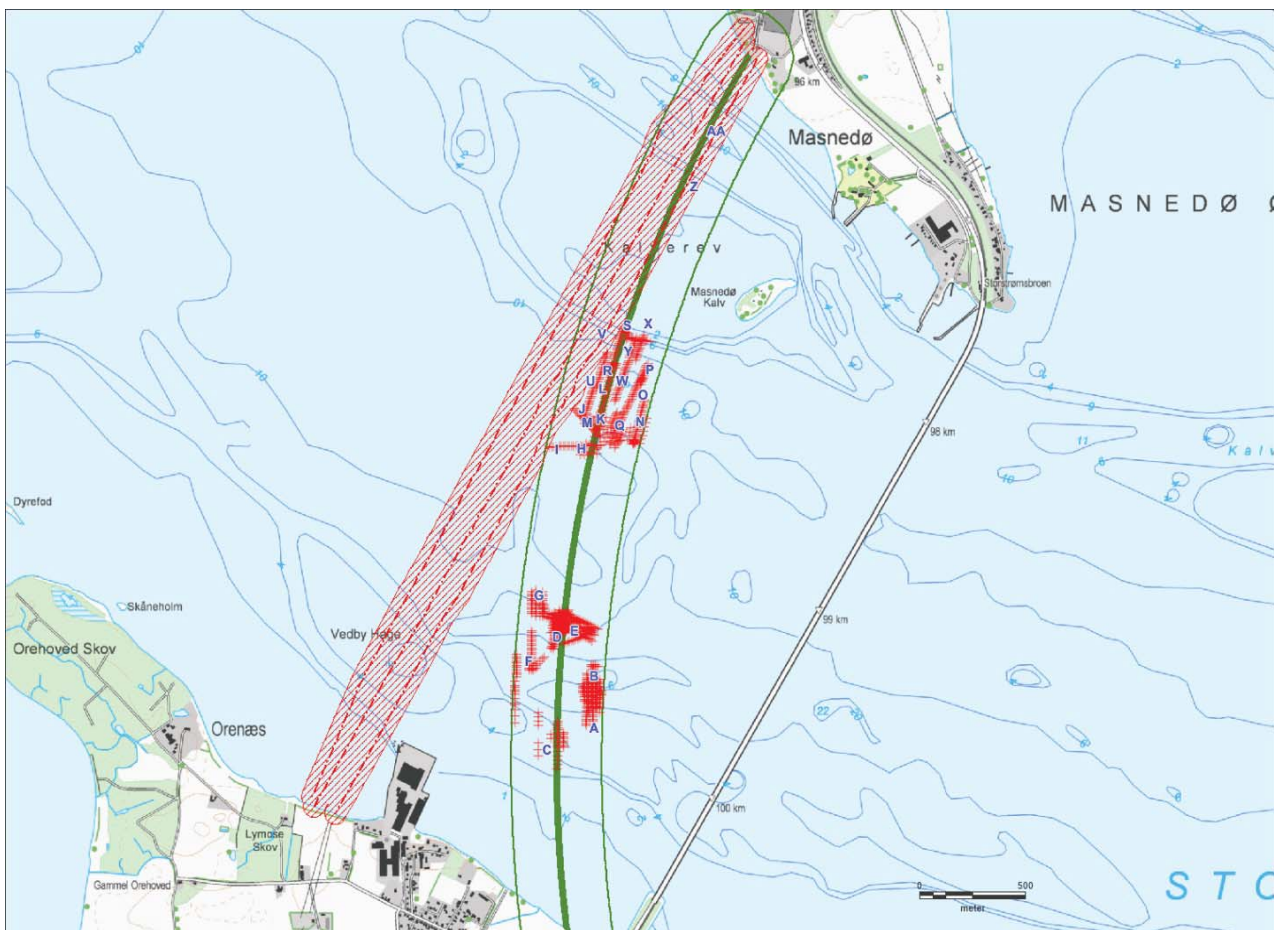

Figur 3: Oversigt over gravede positioner (med rød), brotracé (kraftig grøn), påvirkningszone (tynd grøn) og aktive elkabler (rød skravering). Baggrundskort DTK Kort25 (2008), © Styrelsen for Dataforsyning og Effektivisering.

På hver lokalitet udlagdes et 60x200 meter stort net af bruttopositioner med 10 meters indbyrdes afstand, i alt 147 positioner pr. lokalitet. Af disse prøvegravedes et prioriteret udvalg, typisk langs lokalitetens centerlinje, hvorfra der udvidedes i forhold til fundkoncentration.

Gravning på positionerne blev udført ved at *M/S Marcos* manøvrerede sig hen til en given position og satte sine støtteben på havbunden. Efter skibet stod fast, blev gravemaskinens skovl, via maskinstyringens GPS, placeret på den ønskede position. Positionens vanddybde blev herefter aflæst på GPSen og noteret på lagbeskrivelsesarket. Derefter blev der gravet cirka 100 cm ned i havbunden pr. skovl, afhængigt af sedimenttype og -tykkelse. Udgravningen af positionerne fortsatte indtil undergrunden kunne erkendes, eller til maskinens maksimale rækkevidde var nået. Der blev gravet mellem 1 og 14 skovle per position. For hver skovl blev gravedybden aflæst på maskinens GPS og noteret på lagbeskrivelsen.

Skovlene med det opgravede materiale blev placeret på dækket af *M/S Marcos*, hvor vurdering, dokumentation og undersøgelse af materialet fandt sted. En profil blev afrenset, stratigrafi og sedimenter beskrevet på lagbeskrivelsesark og dokumenteret med et oversigts- og et profilfoto for hver skovl.

Stratigrafiske lag, der indeholdt fund eller mentes at kunne være fundførende, blev gravet fri og overført til et vandsold med en maskestørrelse på 0,5x0,5 cm. I tilfælde af tynde sedimentlag blev hele materialet soldet; var der derimod tale om tykkere lag, blev der i første omgang soldet mellem 20 og 80 liter af sedimentet. Viste laget sig at være fundførende, blev en yderligere del af laget soldet og i visse tilfælde, hvor det fundførende lag vurderedes at være meget fundrigt, blev hele laget soldet.

Fund og prøver fik tildelt X-numre i en foreløbig registrering.

Omkring positioner med fundførende lag blev der gravet et mere finmasket net af positioner med henblik på afgrænsning af fundområdet.

Lag der indeholdt velbevaret organisk materiale, hovedsageligt tørvegytjelag, blev undersøgt manuelt med graveske og/eller kultivator.

Det typisk bevarede organiske materiale bestod af træ- og plantefragmenter, trærodde, nøddeskaller og knogler fra pattedyr og fisk. I tilfælde af tykke gytjelag blev skovlen hældt ud på dækket, for at muliggøre en nærmere undersøgelse af laget. Endvidere blev der taget prøver af lagene i 5 liters plastikspande (Bilag 1).

Den anvendte forundersøgelingsmetode er dog forbundet med visse problemstillinger, der kan medføre potentielle fejlkilder (Dencker & Johansen 2014b):

- ringere mulighed for registrering af stratigrafi, herunder aflejringstyper, aflejringstykkelser og disses niveauer,
 - Løse sedimenter i skovlen, som sand- og gruslag, kan medføre at det opgravede materiale i skovlen styrter sammen inden skovlen kommer på dæk eller umiddelbart efter. I sådanne tilfælde er det ikke muligt at registrere hele stratigrafien. Når dette er tilfældet er skovlens GPS-målte gravedybde anvendt, hvor gravedybden fra den forgående skovl fratrækkes gravedybden fra den aktuelle skovl med sammenfaldet materiale.
 - På samme måde skrider løsere sedimenter efter optagelse af første skovl ned i det gravede hul. Det medfører at en stor del af det materiale som kommer op i den efterfølgende skovl repræsenterer nedfald. Det nedfaldne materiale kan i visse tilfælde forstyrre stratigrafien.
 - Når skovlens blad presses lodret ned i sedimenterne og vandret ind under dem, kan sedimenterne let blive drejet eller rullet rundt. Stratigrafien kan dermed ikke aflæses vandret/lodret i skovlen når denne sættes på dækket. I tilfælde hvor flere lag er repræsenteret i skovlen og/eller et lag er fortsat fra den forrige skovl er det forholdsvis let at

afgøre hvilken vej stratigrafien skal aflæses. Er der derimod kun ét lag repræsenteret kan det være svært at afgøre lagets orientering i skovlen. Gravemaskineføreren kan også let komme til af presse sedimenterne sammen i skovlen, hvilket kan resultere i misvisende registrering af tykkelsen på de enkelte lag. GPSen på skovlen er derfor et vigtigt redskab til at tolke de reelle lagtykkelser.

- Ved gravning af dybere huller kan gravemaskineføreren komme til at skrabe sedimenter fra højere liggende lag der er blotlagt på hullets sider med op når skovlen løftes ud af hullet. I sådanne tilfælde skal der graves et stykke ind i det opgravede materiale inden en profil kan oprensnes og dokumenteres.
- Begrænset eller ikke eksisterende mulighed for at erkende og identificere bl.a. større genstande af organisk materiale
- Ikke eksisterende mulighed for at erkende anlæg
- Metoden er destruktiv og medfører, at eventuelt opfølgende udgravninger ved grabhullerne i høj grad vil være forstyrrede

Samtidig giver metoden mulighed for at prøvegrave og skabe indblik i stratigrafi på meget store arealer samt adgang til dybtliggende lag som ikke ville være tilgængelige ved traditionel submarin forundersøgelse.

Målesystem

M/S Marcos navigationssystem bestod af et DGPS positioneringssystem med echo sounder, gyro og NAVIPAC on-line. Gravemaskinen anvendte en Trimble GCS900 Dual GPS GNNS (GPS & Glonass) for excavator med sub kit, en Trimble MS992 GPS antenne med GPS & Glonass og et Trimble CB430 version 11.21 display med en horisontal præcision på ± 15 mm og en vertikal præcision på ± 30 – 50 mm. Positioner i nærværende beretning angives i UTM EUREF89, zone 32.

Undersøgelses resultater

Der er i alt gravet 814 prøvehuller fordelt på nedenstående lokaliteter: A, B, C, D, E, F, G, H, I, K, L, M, N, P, Q, S, T, U, W, X og Y (Bilag 5).

Område 1

Lokalitet A

Lokalitet A er udpeget på en nordvendt tange på den sydlige bred af en fossil fjordarm fra øst og dækker et dybdeinterval fra 8 til 15 meter. Der er gravet 89 prøvehuller (Bilag 4), hovedsagligt mellem 10- og 14 meter koten (Bilag 8.1).

Sedimenttykkelsen er generelt lav på den skrånende sydlige kyststrækning. Her ses aflejringer der er mellem 10 og 30 cm tykke og som generelt består af et grønt slamlag med ålegræs, muslinger og skaller i toppen efterfulgt af et sort dyndlag med muslingeskaller, ålegræs og nedbrudt organisk

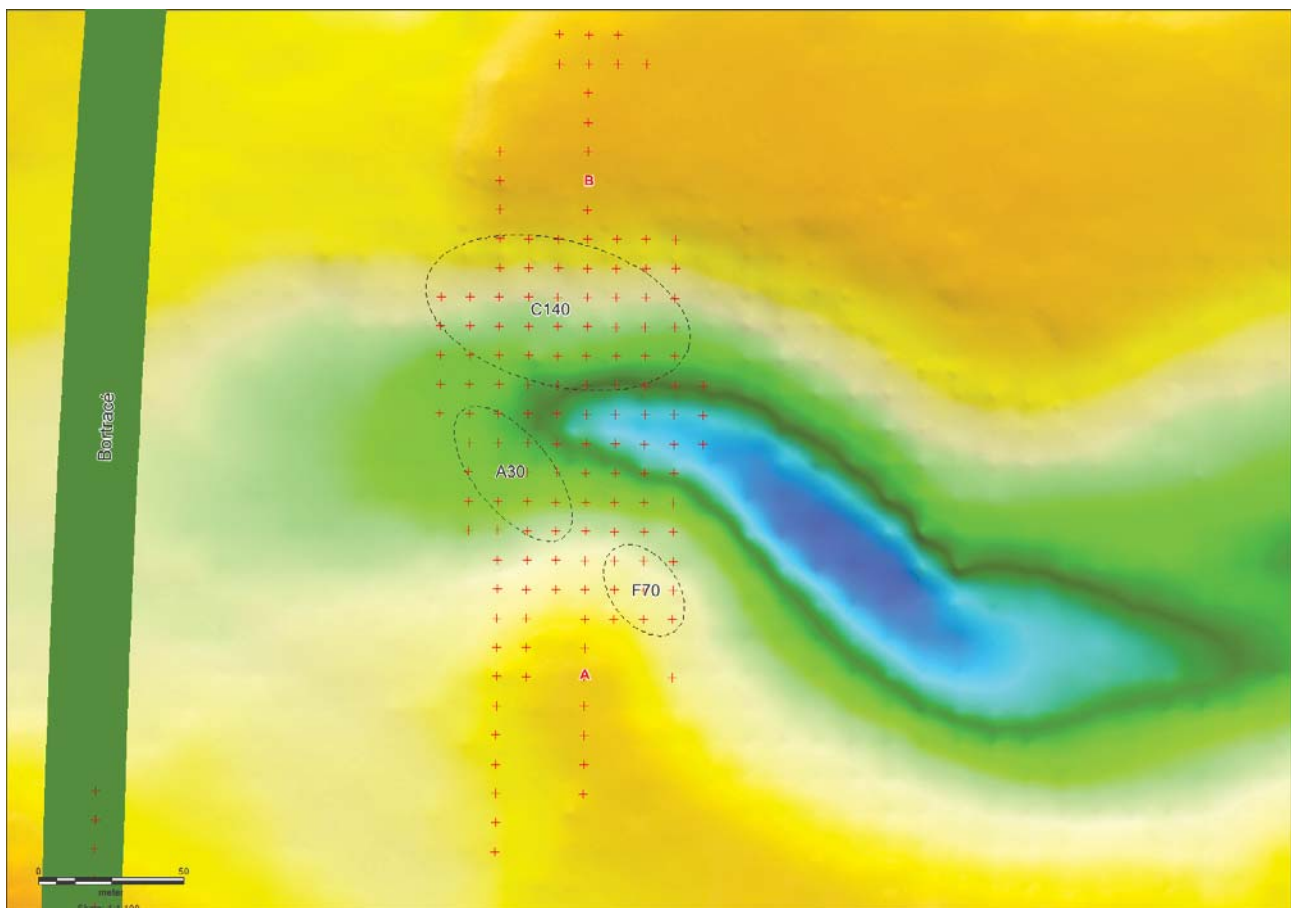

Figur 4: Gravede huller (med rød) og fundkoncentrationer (stiblet) på Lokalitet A & B.

materiale. Under slam- og dyndlaget optræder der skiftende horisonter af mørkt gråt dyndet silt/sand og lyst gråt sand/silt, som dækker et fundførende gråt sandet gruslag med trækul, træ, slagge og sten. Gruslaget fortsætter ned i den fossile fjord og har lagt sig henover gytjeaflejringer, dannet før området blev overskyldt.

Under gruslaget, ved den dybeste del af fjordarmen, forekommer et lag af grønbrun gytje med horisonter af lysebrunt sandet silt, samt træstykker, grene/kviste og hasselnødder. Laget efterfølges af et lyst gråt, groft grus- og sandlag med sten og skaller, inden undergrunden nås. Sedimenttykkelserne er størst i den dybe del af fjorden, hvor de forekommer i op til ca. fire meters tykkelse fra kote -13 til kote -17.

Det fundbærende lag er et 10-30 cm tykt gruslag umiddelbart over undergrund. Der er fundet oldsager i 77 af de 89 prøvehuller og fundene knytter sig hovedsagligt til gruslaget. De to største fundkoncentrationer ligger omkring F70 (Figur 4), på ca. 10,5 meters vanddybde, hvor der bl.a. er fundet stikkel og skrabere, og omkring A30 (Figur 4), på ca. 12,5 meters vanddybde, hvor der bl.a. er fundet stikkel og flækker (heriblandt en på 15 cm's længde (X-A59)). Der er fundet enkelte knoglefragmenter fra begge fundkoncentrationer.



Figur 5: Fiskeskelet indlejret i gytje (X-A121). Foto: Morten Johansen. © Vikingskibsmuseet.

I alt er der registreret 557 genstande og prøver, fordelt på 261 X-numre (X-A1 til X-A261, Bilag 1). Flintmaterialet, som består af i alt 399 stykker tildannet flint, fremstår for størstedelen velbevaret og skarpkantet. Materialet indeholder ingen klart daterende redskaber, men flækkematerialet samt en kærnekse med rhombisk tværsnit (X-A7) tyder på en datering i Kongemose- eller Maglemosetid. Ud over flintmaterialet fandtes, på lokalitet A, knogler og knoglefragmenter fra både pattedyr og fisk, bl.a. et komplet haleparti af en ørred eller gedde (Figur 5).

Lokalitet B

Lokalitet B er udpeget på den sydvendte kyst af en østvendt tange mellem to udløbere af en fossil fjordarm fra øst og dækker et dybdeinterval fra 6 til 15 meter.

Der er gravet 65 prøvehuller (Bilag 4) langs en nord-syd-gående centerlinje og langs øst-vestgående fossile kystlinjer (Bilag 8.2).

I og med at lokalitet B ligger ved den modsatte kyst overfor lokalitet A, ses der tilsvarende stratigrafiske forhold. Som på lokalitet A er sedimenttykkelsen lav ved kyststrækningen ned mod fjorden og blive højere ved de dybeste koter midt i fjorden. Dog er sedimenttykkelsen generelt mindre end på lokalitet A og svinger mellem 3 og 14 cm.

Sedimentaflejringer er tilsvarende lokalitet A med et grønt slamlag efterfulgt af et sort dyndlag. Siltlaget udebliver på lokalitet B, hvor et fundførende gruslag lige over undergrund efterfølger dyndlaget. Det fundbærende lag består af gråt grus med en del sten.

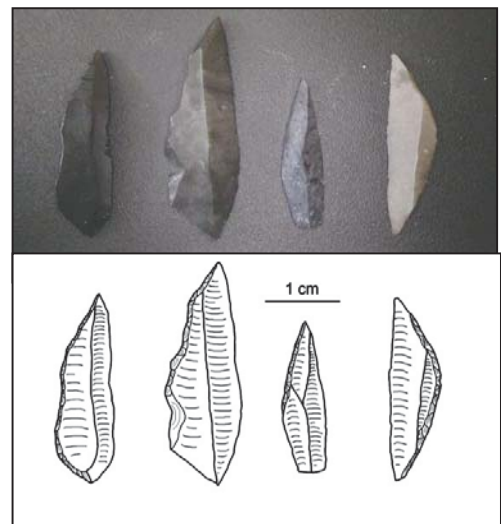

Figur 6: Mikrolitter fra Lokalitet B (X-B40, X-B47, X-B75 & X-B80). Foto og tegning: Morten Johansen. © Vikingskibsmuseet.

I et område på 60x20 meter, omkring C140 fandtes, på vanddybder på 9,9 – 12,9 meter, flintgenstande fra Maglemosetid (6.400-8.900 f.Kr.), bl.a. 4 mikrolitter (**Fejl! Henvisningskilde ikke fundet.**),

skiveskrabere og skivebor. Desuden en del retoucherede stykker og et platformafslag fra en kanneleret blok. Flintmaterialet giver det generelle indtryk, at produktionsresterne (almindelige afslag m.v.) er få og små og andelen af redskaber og flækker stor (> 10%). Der er fundet enkelte knoglefragmenter, bl.a. rørknogle- og ryghvirvelfragmenter fra pattedyr samt kæbe og ribben fra fisk (form. gedde eller ørred). Der er registreret 456 genstande og prøver fordelt på 157 X-numre (X-B1 til X-B157, Bilag 1). Flintmaterialet, som består af i alt 407 stykker tildannet flint, fremstår næsten alle skarpkantede og upatinerede eller let patinerede. Der forekommer i genstandsmaterialet ikke typer, som med sikkerhed kan henføres til andre faser af stenalderen.

Lokalitet C

Lokalitet C er udpeget på en østvendt tange/en østlig udløber af den grund som hedder Vedby Hage, og dækker et dybdeinterval på 3,8 til 10,8 meter.

Der er gravet 47 prøvehuller (Bilag 4), 18 langs centerlinjen (D), 10 langs A- og G-linjen, 7 langs H-linjen samt 12 langs I-linjen (Bilag 8.3).

I den sydlige del af centerlinjen (D) ses et let skrånende forløb af mørkt gråt og sort sand og slam, efterfulgt af et fundførende fint grus- og sandlag over undergrund. Mod midten af centerlinjen ses et brat dyk i undergrundskoten, og i hele den nordlige del af centerlinjen er undergrundskoterne meget svingende overlejret af massive forekomster af grønbrun gytje med organiske rester og skalnister. De største gytjeaflejringer ligger mellem prøvehullerne D110 og D140. Den grønbrune marine gytje aftager fra D110 til D60 og må antages at være borteroderet i denne del af området. Under den marine gytje følger et ca. 20 centimeter tykt lag af omsat mørk rødbrun tørvegytje med grene/kviste, nøddeskaller og andet organisk materiale. I den nordlige del af centerlinjen er et, op til to meter tykt, lag af skiftevis sand og grus, opblandet med sten overlejret af samme tørvegytje.

De 12 supplerende huller (I-linjen) er fordelt over 200 meter vestligst i området og viser sydligst, massive sand- og gytjeaflejringer. I de sydligste prøvehuller, er undergrund ikke nået i 11,2 meters dybde (7,3 meter under havbund) mens der ses undergrund og begrænsede sedimenttykkelser (op til 1,9 meter) fra 100 meterpunktet og nord herfor. Der er registreret 59 X-numre (X-C1 til X-C59, Bilag 1), heraf 43 sediment- og træprøver. Udsagnsværdien af den bjærgede bearbejdede flint fra lokalitet C er meget begrænset. Der er blot hjemtaget 24 stykker flint, og materialet rummer ingen daterbare redskaber.

Område 2

Lokalitet D

Lokalitet D er udpeget på en nordvendt tange ud mod to fossile bassiner/en indsnævring på en afsnøret fjordarm og dækker et dybdeinterval fra -6,8 til -15,0 meter. Der er gravet 81 prøvehuller (Bilag 4), 15 på den sydlige side af det fossile bassin, langs centerlinjerne C & D, 10 langs P-linjen og de resterende på og langs en passage/tærskel mellem de to bassiner på 12 meter-koten (Bilag 8.4).

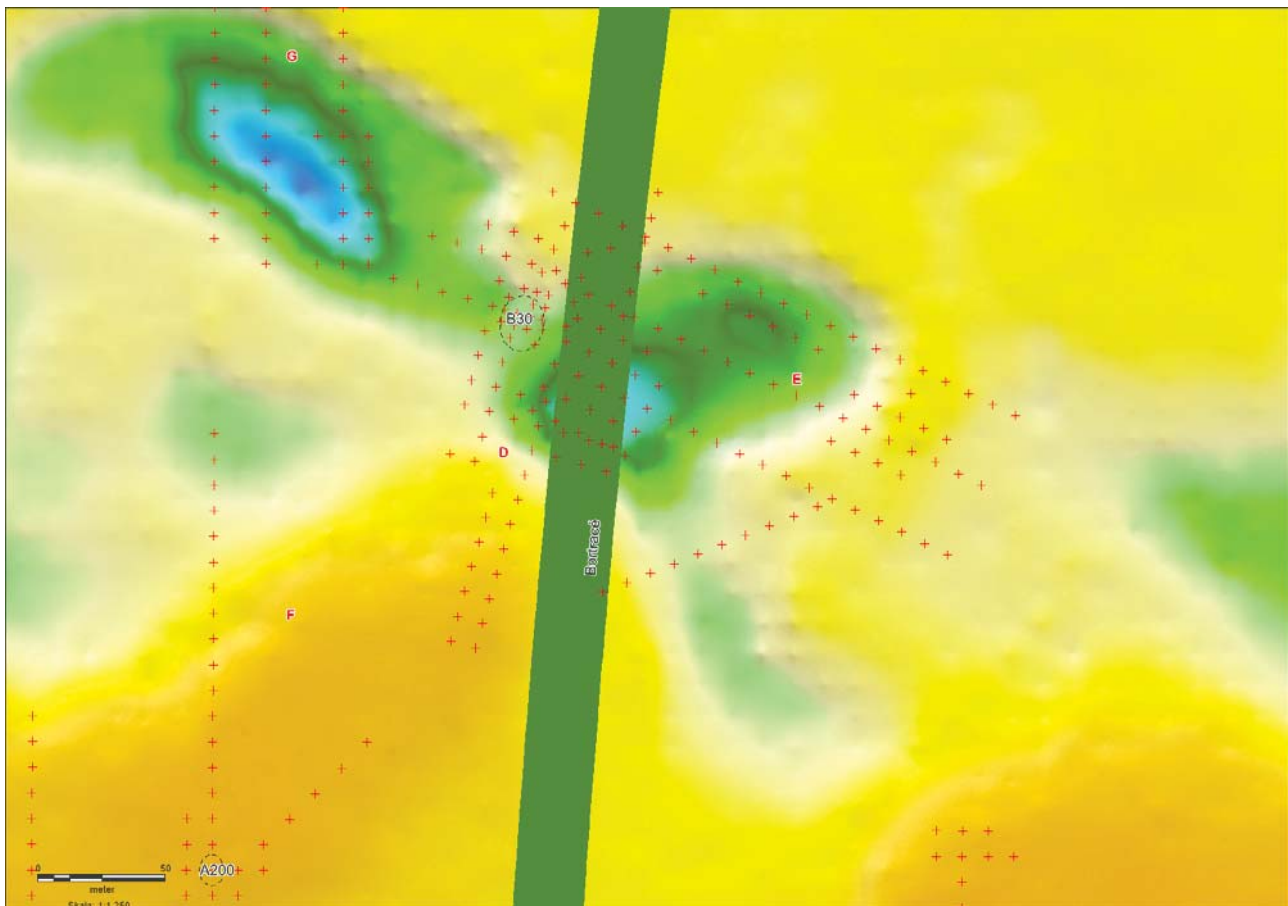

Figur 7: Gravede huller (med rød) og fundkoncentrationer (stiblet) på Lokalitet D, E, F & G.

Sedimenttykkelserne er generelt lave, men tager til ud mod det østlige fjordbassin, hvor der er dokumenteret sedimenttykkelser op til 3,4 meter. På de højtliggende punkter ud mod bassinet svinger sedimenttykkelserne mellem 5 og 16 cm. Lagene består af et tyndt grønt slamlag, fulgt af et mørkt sortgrønt dyndlag, som overlejrer det underliggende, fundførende gruslag. I det fossile fjordbassin optræder der skiftende horisonter af mørkt gråt dyndet silt og lyst gråt silt. Det op til 170 cm tykke siltlag bliver efterfulgt af det fundførende gruslag. Gruslaget ligger ovenpå 30-125 cm tykke gytjeflejringer af flagende til blød gytje i skiftende lyse- til mørkebrune nuancer.

Langs passagen mellem de to bassiner er der omkring position B30 (Figur 7) bl.a. fundet en federmesser (X-D13, Figur 8), samt et antal små regulære afslag i et lag af stærkt rustfarvet grus, visse steder med skorpe af kraftig aldannelse. Genstandene her har en ensartet gullig patinering og kan typologisk dateres til Federmessertid (12.000 - 11.500 f. Kr.).

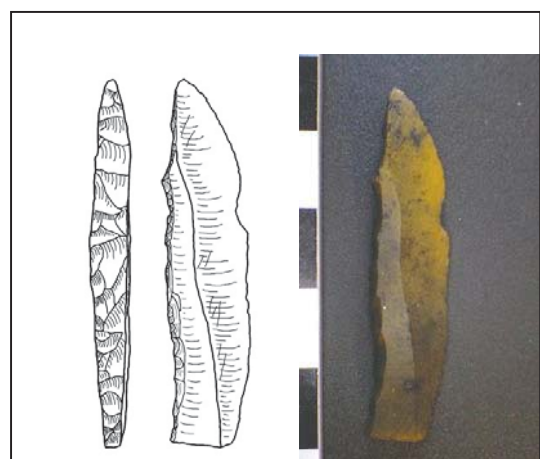

Figur 8: Federmesser fra Lokalitet D. Foto og tegning: Morten Johansen, ©Vikingskibsmuseet.

På lokaliteten er der desuden fundet en del retoucherede stykker, som har fået betegnelsen ”skrabere” i genstandslisten. Et fællestræk for disse stykker er, at de er forsynet med meget ”stejl” retouche, og de fleste er fremstillet på irregulære flintstykker med naturlige brudflader.

Der er registreret 122 genstande og prøver fordelt på 87 X-numre (X-D1 til X-D87, Bilag 1). Flintmaterialet, som består af i alt 91 stykker tildannet flint, fremstår for en del upatinerede og skarpkantede, enkelte flintstykker er let gulligt patinerede men stadig skarpkantede, og endelig er enkelte stykker hvidpatinerede og af stærkt varierende skarphed.

Lokalitet E

Lokalitet E er udpeget på en vestvendt kyst ud mod et fossilt bassin/afsnøret fjordarm henholdsvis den vestvendte kyst på en fossil tange/passage, ud mod samme bassin og dækker dybdeintervallet fra 9,1 til 15,0 meter (Bilag 8.5). Sedimenttykkelserne er generelt på op til 140 cm, tykkest mellem 50- og 110 meter punkterne dog optræder sedimenttykkelser på over 7 meter i det fossile bassin mellem H60 og F90. Lagene består af et tyndt grønt slamlag, fulgt af et mørkt sortgrønt dyndlag, over det underliggende sandlag. I det fossile fjordbassin optræder der desuden skiftende horisonter af silt og sand samt tykke gytjeflejringer af flagende til blød gytje i skiftende brune nuancer. Der er gravet 98 prøvehuller på lokalitet E (Bilag 4). Der er bl.a. fundet et kernebor (X-E135), to skrabere (X-E149 og X-E164) samt 27 flækker, af samme karakter som på Lok. B.

Der er registreret 377 genstande og prøver fordelt på 165 X-numre (X-E1 til X-E165, Bilag 1). Flintmaterialet, som består af i alt 228 stykker tildannet flint, fremstår for størstedelen velbevaret og skarpkantet.

I materialet findes to afslag som kan refittes, hvilket viser, at de ikke har været omlejret væsentligt efter tildannelsen (X-E73 fra felt D100).

Materialet indeholder ingen klart daterende redskaber, men flækkematerialet samt det velbevarede kernebor (X-E135) tyder på en datering i Kongemose- eller Maglemosetid.

Lokalitet F

Lokalitet F er udpeget på en nordvendt kyst ud mod et fossilt bassin/afsnøret fjordarm og dækker dybdeintervallet fra 6,5 til 12,1 meter.

Der er gravet 42 prøvehuller (Bilag 4), 29 langs nord-sydgående linjer, 5 diagonalt og de resterende 8 omkring en mindre fundkoncentration ved A200 (Figur 7, Bilag 8.6).

Sedimenttykkelserne er generelt tynde, men tager til i den nordlige del af området, hvor der ses sedimenttykkelser op til 90 cm. Centerlinjen (A) skråner i nord ned mod det fossile fjordbassin. Der er fundet genstande i de fleste af prøvehullerne på centerlinjen (A), men flest af fundene synes at koncentrere sig sydligst, på toppen af skråningen omkring A200. Koncentration består af fire flækker (X-F1 og X-F13) samt to stykker retoucheret flint (X-F4 og X-F50). Det fundførende lag er et 1-14 cm gråt sandet gruslag med skaller, slagge og sten. Gruslaget er dækket af et mørkt gråt sand- og siltlag med et brungråt sandet slamlag på toppen.

Der er registreret 88 genstande og prøver fordelt på 56 X-numre (X-F1 til X-F56, Bilag 1).

Flintmaterialet består af 76 stykker bearbejdet flint. Der er ingen definerende eller daterbare redskaber i det fundne flintmateriale. Generelt er flintstykkerne godt bevaret og fremstår skarpkantede.

Lokalitet G

Lokalitet G er udpeget på en sydvendt kyst ud mod et fossilt bassin/afsnøret fjordarm og dækker dybdeintervallet 8,9 til 16,0 meter.

Der er gravet 45 prøvehuller (Bilag 4) ud over den sydvendte kyst i linjerne A, C og F, samt på sydsiden af det fossile bassin (Bilag 8.7). Sedimenttykkelserne på skråningerne ud til bassinet ligger på omkring ti centimeters tykkelse og består af et tyndt grønt slamlag efterfulgt af et sortgrønt dyndlag. Langs undergrunden følger der et mørkt gråt sandet fundførende gruslag. I den centrale del af det fossile bassin er sedimenttykkelserne større og der forekommer tykke silt- og dyndaflejringer over mørkegrå og grågrønne gytjelag.

Der er registreret 77 genstande og prøver fordelt på 49 X-numre (X-G1 til X-G49, Bilag 1).

Flintmaterialet består af 57 stykker bearbejdet flint. Der er ingen klart daterede redskaber i det fundne flintmateriale. Generelt er flintstykkerne godt bevarede og fremstår skarpkantede.

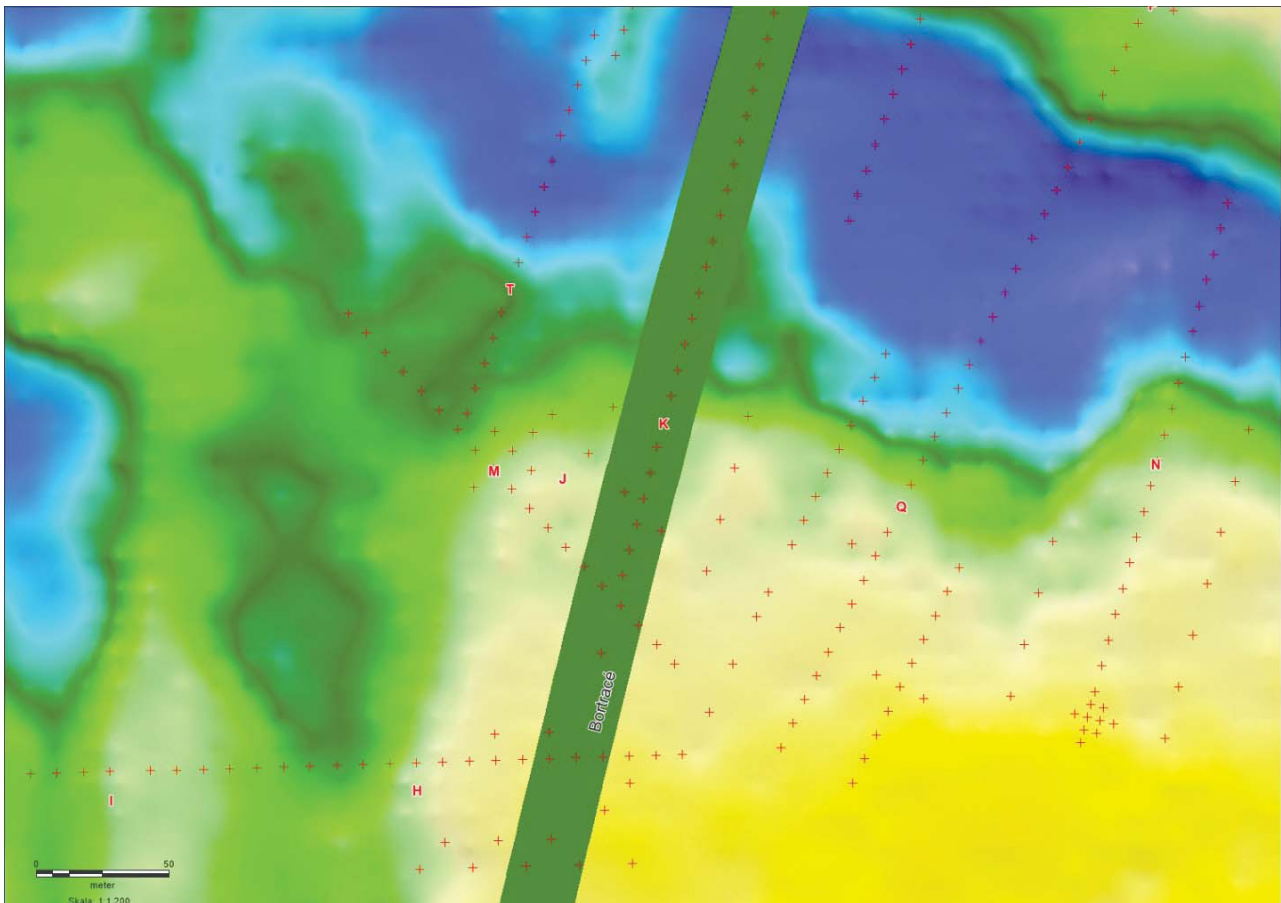

Figur 9: Gravede huller (med rød) i Område 4, 5 & 6.

Område 4

Lokalitet I

Lokalitet I er udpeget på en smal, nordvendt tange og dækker dybdeintervallet fra 11,4 – 14,2 meter. Den østlige del af Lokalitet I er delvis dækket af kabelbeskyttelseszonen.

Der er gravet 4 prøvehuller (Bilag 4) langs centerlinjen C (Figur 9, Bilag 8.9). Sedimenttykkelsen er generelt lav og der optræder mange store sten i den sydlige del. Der er registreret én genstand – et stærkt patineret afslag med ret tværretouche, X-I1 – som kan henføres til 3-15 cm mørkt gråt gruslag. Gruslaget følger den lerede undergrund og er dækket af slam- og dyndlag.

Område 5

Lokalitet H

Lokalitet H er udpeget på den vestvendte kyst af det centrale plateau og dækker dybdeintervallet fra 9,4 – 14,2 meter. Den nordlige del af lokaliteten strækker sig over et fossilt bassin/afsnøret fjordarm. Der er gravet 35 prøvehuller (Figur 9, Bilag 4) ud over den vestvendte kyst, hovedsageligt i linjerne C og G (Bilag 8.8). Der er målt sedimenttykkelser på op til 172 cm, største tykkelser i den dybeste del af lokaliteten. Der er relativ få gytjeforekomster i området, som koncentrerer sig omkring den sydligste spids af det fossile bassin. Flere steder har der været problemer med at erkende undergrunden (C200, C150 og I/C100), hvor massive stenlag umuliggjorde videre gravning.

Der er registreret 45 genstande fordelt på 31 X-numre (X-H1 til X-H31, Bilag 1), og fundmaterialet består fortrinsvis af enkelte afslag, jævnt fordelt i de gravede prøvehuller. Flintmaterialet består af 44 stykker bearbejdet flint. Der er ikke fundet redskaber af flint på lokaliteten, og det er derfor ikke muligt at give et reelt bud på en datering inden for ældre stenalder. Størstedelen af flinten fremstår upatineret og skarpkantet.

Lokalitet J

Lokalitet J er udpeget på en nordvendt kyst på 12 meter koten og dækker dybdeintervallet fra 9,8 – 16,7 meter. Der er ikke gravet i J men området anses for dækket af de nærliggende lokaliteter K og M (Figur 9).

Lokalitet K

Lokalitet K er udpeget på en nordvendt kyst på 12 meter koten, ud mod en fossil fjord. Lokaliteten dækker dybdeintervallet fra 10,1 – 16,4 meter. Der er gravet 26 prøvehuller (Figur 9, Bilag 4) ud over den nordvendte kyst, hovedsageligt i linjerne D og G (Bilag 8.10). Sedimenttykkelsen er generelt lav; mindre end 20 centimeter.

Enkelte steder ses tykkelsen dog op til 90 cm. Sedimenterne består hovedsageligt af et tyndt grønt slamlag med ålegræs og muslinger, over et sortgrønt dyndlag med mere eller mindre nedbrudte organiske rester. Under de to ovennævnte lag følger et fundførende mørkt gråt, sandet gruslag med skaller og sten på 3-20 cm, som fordeler sig jævnt over undergrunden.

Der er registreret 22 genstande fordelt på 15 X-numre (X-K1 til X-K15, Bilag 1), og fundmaterialet består fortrinsvis af enkelte afslag og er, bortset fra en lille flintkoncentration i D160, bestående af en flække og få afslag, jævnt fordelt i de gravede prøvehuller. Størstedelen af flinten fremstår upatineret og skarpkantet.

Lokalitet M

Lokalitet M er udpeget på en nordvestvendt kyst på -12 meter koten og dækker dybdeintervallet fra 10,0 – 14,4 meter. Den østlige del af Lokalitet M er delvis dækket af kabelbeskyttelseszonen.

Der er gravet 31 prøvehuller (Figur 9, Bilag 4) ud over den nordvendte kyst, hovedsageligt i linjerne D og G (Bilag 8.12).

Der er målt sedimenttykkelser på op til 87 cm, største tykkelser i den dybeste del af Lokalteten. Sedimentaflejringerne består hovedsageligt af et grønbrunt slamlag med ålegræs og muslinger, efterfulgt af et gråsort dyndlag med ålegræs og muslinger. Under slam- og dyndlaget følger et fundførende mørkt gråt let sandet gruslag med skaller, slagge og sten.

Der er registreret 20 genstande og prøver fordelt på 24 X-numre (X-M1 til X-M24, Bilag 1), og fundmaterialet består fortrinsvis af enkelte afslag med vekslende patinering, jævnt fordelt i de gravede prøvehuller. Desuden en enkelt knogle i D100.

Lokalitet T

Lokalitet T er udpeget på en nordvestvendt kyst på -14 meter koten og dækker dybdeintervallet fra 11,0 – 16,8 meter.

Der er gravet 16 prøvehuller (Figur 9, Bilag 4) i centerlinjen D, som strækker sig ud over den nordvendte kyst (Bilag 8.17).

Sedimenttykkelserne er generelt små og svinger mellem 5 til 45 centimeter. De øverste lag består af et gråbrunt slamlag med muslingeskaller, over et mørkt gråt sandet gruslag. Mellem gruslaget og undergrunden optræder et fundførende gråt gruslag på omkring ti centimeters tykkelse.

I alt er der registreret 12 genstande og prøver fordelt på 10 X-numre (X-T1 til X-T10, Bilag 1). Fundmaterialet består fortrinsvis af enkelte afslag med vekslende patinering.

Område 6

Lokalitet N

Lokalitet N er udpeget på en nordvendt kyst på 10 meter koten og dækker dybdeintervallet fra 9,6 – 19,7 meter.

Der er gravet 48 prøvehuller (Figur 9, Bilag 4) ud over den nordvendte kyst, hovedsageligt i linjerne A, D og G (Bilag 8.13). Flere steder forekommer sedimentaflejringer med tykkelser fra 50 cm og op til 174 cm, andre steder begrænser aflejringstykkelsen sig til 10-15 cm. Toppen af havbunden består af skiftende sorte dynd- og grønne slamlag med muslinger og ålegræs, overlejrende et fundførende mørkt gråt sandet gruslag. De steder hvor sedimentaflejringerne er tykke, er der under det fundførende gruslag et sand- og siltlag.

Der er registreret 39 genstande fordelt på 27 X-numre (X-N1 til X-N27, Bilag 1), og fundmaterialet består, bortset fra en lille flintkoncentration omkring D200, bestående af en flække og enkelte afslag, fortrinsvis af enkelte afslag med vekslende patinering, jævnt fordelt i de gravede prøvehuller.

Lokalitet Q

Lokalitet Q er udpeget på en nordvendt kyst på 10-13 meter koten og dækker dybdeintervallet fra 9,3 – 20,3 meter.

Der er gravet 49 prøvehuller (Figur 9, Bilag 4) ud over den nordvendte kyst, hovedsageligt i linjerne A, D og G (Bilag 8.15). Der er målt sedimenttykkelser på op til 290 cm i den sydlige del af Lokalteten – enkelte andre steder med tykkelser over 50 cm. Stratigrafien beskrives som et grønt slamlag med ålegræs og muslinger som overlejrer sort dynd med muslingeskaller. Visse steder er der under dyndlaget et marmoreret, mørkt og lyst gråt, dyndet siltlag. Det fundførende mørkegrå gruslag følger

generelt undergrund og indeholder træstykker, skaller, slagge, litorinasnegle og sten. De gravede positioner på lokalitet Q ligger i forlængelse af de gravede positioner på lokalitet P og stratigrafien på de to lokaliteter adskiller sig ikke nævneværdigt.

Der er registreret 36 genstande og prøver fordelt på 30 X-numre (X-Q1 til X-Q30, Bilag 1). Flintmaterialet omfatter 16 stykker bearbejdet flint med vekslende bevaringsgrad, og indeholder ingen daterbare redskaber.

Område 7

Lokalitet L

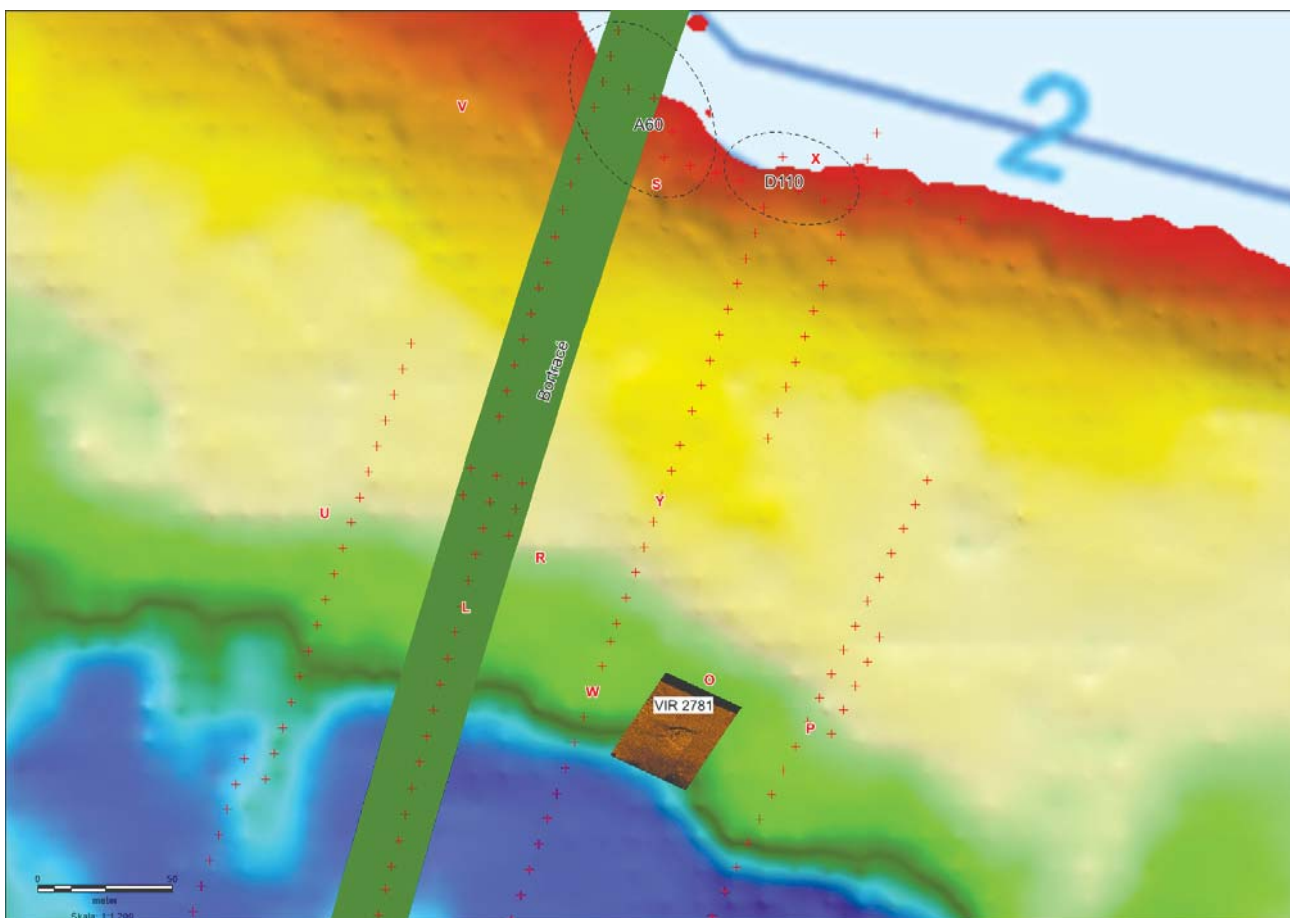

Figur 10: Gravede huller (med rød) og fundkoncentrationer (stiblet) i Område 7. SSS-optagelse af vrug (VIR 2781)

Lokalitet L er udpeget på den sydvendte kyst af Kalve Rev og dækker dybdeintervallet fra 9,5 – 18,4 meter.

Der er gravet 23 prøvehuller (Figur 10, Bilag 4) ud over den sydvendte kyst, hovedsageligt i centerlinjen (Bilag 8.11). Generelt lille sedimenttykkelse, enkelte steder over 50 cm. På lokaliteten består aflejringer primært af tyndt grønt slam over sort dynd med nedbrudt ålegræs og muslingeskaller, som dækker et fundførende gruslag på mellem 3 og 20 cm. De gravede positioner på lokalitet L ligger i

forlængelse af de gravede positioner på lokalitet K og stratigrafien på de to lokaliteter adskiller sig ikke nævneværdigt.

Der er registreret 54 genstande og prøver fordelt på 26 X-numre (X-L1 til X-L26, Bilag 1). Fundmaterialet består fortrinsvis af enkelte afslag og er, bortset fra en flintkoncentration i D50, bestående af en flække og nogle afslag, jævnt fordelt i de gravede prøvehuller. Flintmaterialet består af 39 stykker bearbejdet flint. Der er ikke fundet redskaber af flint på lokaliteten, og det er derfor ikke muligt at give et reelt bud på en datering inden for Ældre stenalder. Størstedelen af flinten fremstår patineret.

Lokalitet O

Lokalitet O er udpeget på den sydvendte kyst af Kalve Rev og dækker dybdeintervallet fra 9,1 – 20,3 meter. Mellem kote ca. 13 og 15 er lokaliteten utilgængelig pga. vrug (VIR 2781, Dencker 2015). Der er ikke prøvegravet i O men området anses for dækket af de nærtliggende lokaliteter P, Y og W (Figur 10).

Lokalitet P

Lokalitet P er udpeget på den sydvendte kyst af Kalve Rev og dækker dybdeintervallet fra 9,8 – 20,4 meter. Mellem kote ca. 12,5 og 14 er Lokaliteten utilgængelig pga. vrug (VIR 2781, Dencker 2015). Der er gravet 21 prøvehuller (Figur 10, Bilag 4) ud over den sydvendte kyst, i linjerne D og E (Bilag 8.14). Der er målt sedimenttykkelser på op til 220 cm, største tykkelser i den sydlige del af lokaliteten. Stratigrafien beskrives ved et grønt slamlag med ålegræs og muslinger som overlejrer et sort dynd med muslingeskaller. Visse steder ses under dyndlaget et marmorert mørkt og lyst gråt dyndet siltlag. Det fundførende mørke grå gruslag følger generelt undergrund og indeholder træstykker, skaller, slagge, litorinasnegle og sten. De gravede positioner på lokalitet P ligger i forlængelse af de gravede positioner på lokalitet Q og stratigrafien på de to lokaliteter adskiller sig derfor ikke nævneværdigt.

Der er registreret 46 genstande og prøver fordelt på 33 X-numre (X-P1 til X-P33, Bilag 1). Flintmaterialet består af 57 stykker bearbejdet flint. Der er ingen klart daterende redskaber i det fundne flintmateriale. Generelt er flintstykkerne godt bevaret og fremstår skarpkantede.

Lokalitet R

Lokalitet R er udpeget på den sydvendte kyst af Kalve Rev og dækker dybdeintervallet fra 8,5 – 18,3 meter. Der er ikke gravet i R men området anses for dækket af de nærtliggende lokaliteter L og W (Figur 10).

Lokalitet S

Lokalitet S er udpeget på den sydvendte kyst af Kalve Rev og dækker dybdeintervallet fra 1,5 – 10,3 meter. Der er gravet 25 prøvehuller (Bilag 4) ud over den sydvendte kyst, hovedsageligt i linjerne A og D (Bilag 8.16). I den nordligste del af Lokalitet S, på kanten af Kalve Rev, er der registreret sedimenttykkelser på op til 292 cm. Sedimenttykkelsen aftager mod syd. Sedimentaflejringerne i området består generelt af mørkt grønt slam over sort dynd. I den nordlige del af lokaliteten forekommer der tykke sand- og siltaflejringer, som dækker det fundbærende gruslag. Undersøgelsermetoden har – i det pågældende område – vanskeliggjort nøjagtige lagbeskrivelser, da flere af de optagede skovle har været omrodede.

I et område på ca. 60 meters længde, mellem -2 og -4 meter koten (Figur 10 (A60)), fandtes genstande (Figur 11) fra Kongemose- og Maglemosetid (6.400-5.400 f.Kr. og 8.900-6.600 f.Kr.), bl.a. benod (X-S4), kerneøkse (X-S16), mikrolit (X-S47), skævpil (X-S81), stikkel (X-S115), knive (X-S116 og X-S117) og blok (X-S84). Desuden optræder der en del flækker samt knoglemateriale af fisk, fugl og pattedyr.

Der er registreret 397 genstande og prøver fordelt på 117 X-numre (X-S1 til X-S117, Bilag 1). Flintmaterialet fra lokalitet S består af 283 stykker og har et heterogent præg med hensyn til bevaringsgrad. Fundene fra lokaliteten tæller næsten lige så mange stærkt patinerede stykker som upatinerede eller let patinerede og skarpkantede stykker.

Lokalitet U

Lokalitet U er udpeget på den sydvendte kyst af Kalve Rev og dækker dybdeintervallet fra 8,9 – 15,9 meter. Den nordvestlige del af Lokalitet U er utilgængelig pga. kabelbeskyttelseszonen. Der er gravet 18 prøvehuller (Figur 10, Bilag 4) ud over den sydvendte kyst, i linje E (Bilag 8.18). De gravede positioner viser et let skrånende terræn med forholdsvis lave sedimenttykkelser på mindre end 25 cm, dog er der sedimenttykkelser på op til 126 cm i den sydlige del af lokaliteten. Øverst optræder et mørkt grønt slamlag med ålegræs og muslinger. Herunder ses et mørkt dyndet silt- eller dyndlag med nedbrudt organisk materiale. Slam- og dyndlaget forseglar et fundførende sandet gråt gruslag med skaller og sten på omkring 10 cm tykkelse. Gruslaget ligger lige over undergrunden. I den sydlige del af lokaliteten, er gruslaget dækket af tykke sand- og grusaflejringer.

Der er registreret 21 genstande og prøver fordelt på 17 X-numre (X-U1 til X-U17, Bilag 1), og fundmaterialet består fortrinsvis af enkelte patinerede afslag, jævnt fordelt i de gravede prøvehuller.

Lokalitet V

Lokalitet V er udpeget på den sydvendte kyst af Kalve Rev og dækker dybdeintervallet fra 3,5 – 10,5 meter. Lokalitet V er utilgængelig pga. kabelbeskyttelseszonen (Bilag 5).

Lokalitet W

Lokalitet W er udpeget på den sydvendte kyst af Kalve Rev og dækker dybdeintervallet fra 9,2 – 19,6 meter.

Mellem kote ca. -12,5 og -15 er Lokalitetens linje E, F og G utilgængelig pga. vrug (VIR 2781, Dencker 2015).

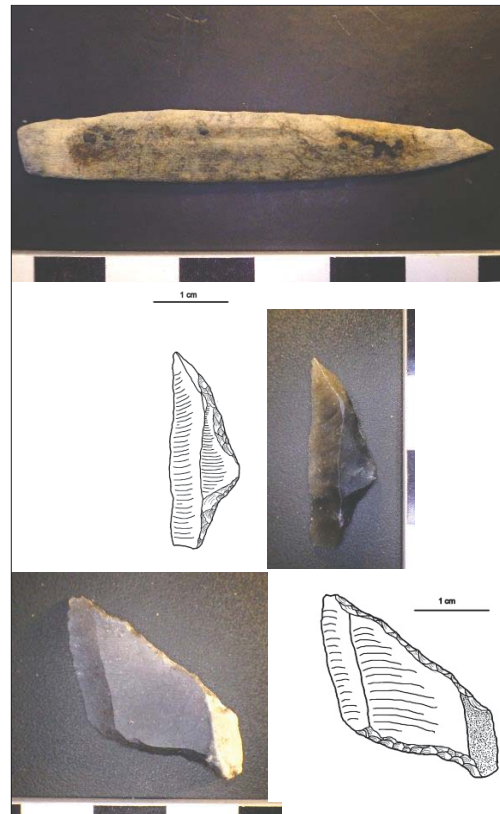

Figur 11: Benod (X-S4), mikrolit (X-S47) og skævpil (X-S81) fra Lokalitet S. Foto og tegning: Morten Johansen. © Vikingskibsmuseet.

Der er gravet 13 prøvehuller (Figur 10, Bilag 4) i centerlinje D ud over den sydvendte kyst (Bilag 8.19). Lokalitet W er en del af et større transekt af prøvehuller som omfatter lokaliteterne W, Y og X, hvor Lokalitet W repræsenterer den fossile fjordprofil, samt en del af den tilhørende kyst. Sedimenttykkelserne svinger mellem 10 og 100 cm og består primært af slam- og dyndlag efterfulgt af mørke grå sandlag med skaller og skalsmuld. Umiddelbart over undergrunden følger der et fundførende mørkegråt sandet gruslag med sten, skaller og træstykker. Der er ikke registreret gytjeflejninger på lokaliteten.

Der er registreret 8 genstande og prøver fordelt på 7 X-numre (X-W1 til X-W7, Bilag 1) og fundmaterialet består fortrinsvis af enkelte afslag.

Lokalitet X

Lokalitet X er udpeget på den sydvendte kyst af Kalve Rev og dækker et dybdeinterval på ca. 1,5 – 9,8 meter. Der er gravet 29 prøvehuller (Figur 10, Bilag 4) ud over den sydvendte kyst, hovedsageligt i linjerne D og G (Bilag 8.20). I den nordligste del af Lokalitet X, på kanten af Kalve Rev, er der registreret sedimenttykkelser på op til 412 cm. I centerlinjen D er lokalitet X en del af et større transekt af prøvehuller, som omfatter lokaliteterne W, Y og X, hvor Lokalitet X repræsenterer den nordligste del af transektet. Sedimenttykkelserne svinger fra 10 cm til over 300 cm i den nordlige del af transektet. Sedimenterne består af lyst brunt sand som dækker et fundførende mørkt gråt gruslag. I den nordlige del ses et gruslag på op til tre meters tykkelse. Under gruslaget, i den nordlige del (D110-D140), optræder et fundførende brungråt til mørkt gråt gruslag med nødder og knuste muslingeskaller.

I et område mellem -1,5- og -3 meter koten og med største koncentrationer omkring D110 (Figur 10), J100 og K100, fandtes flintgenstande fra Kongemosekultur og Rensdyrjægerkultur (6.400-5.400 f.Kr. og 12.500-8.900 f.Kr.). Et særligt fund fra lokaliteten udgøres af en skaftungespids af Brommetype (Figur 12). Denne fremstår lettere patineret men stadig skarpkantet. Det har ikke været muligt i det foreliggende fundmateriale af flint at udskille yderligere genstande, som med sikkerhed kan henføres til Brommekultur. Derimod er der et stærkt indslag af Kongemosekultur i materialet.

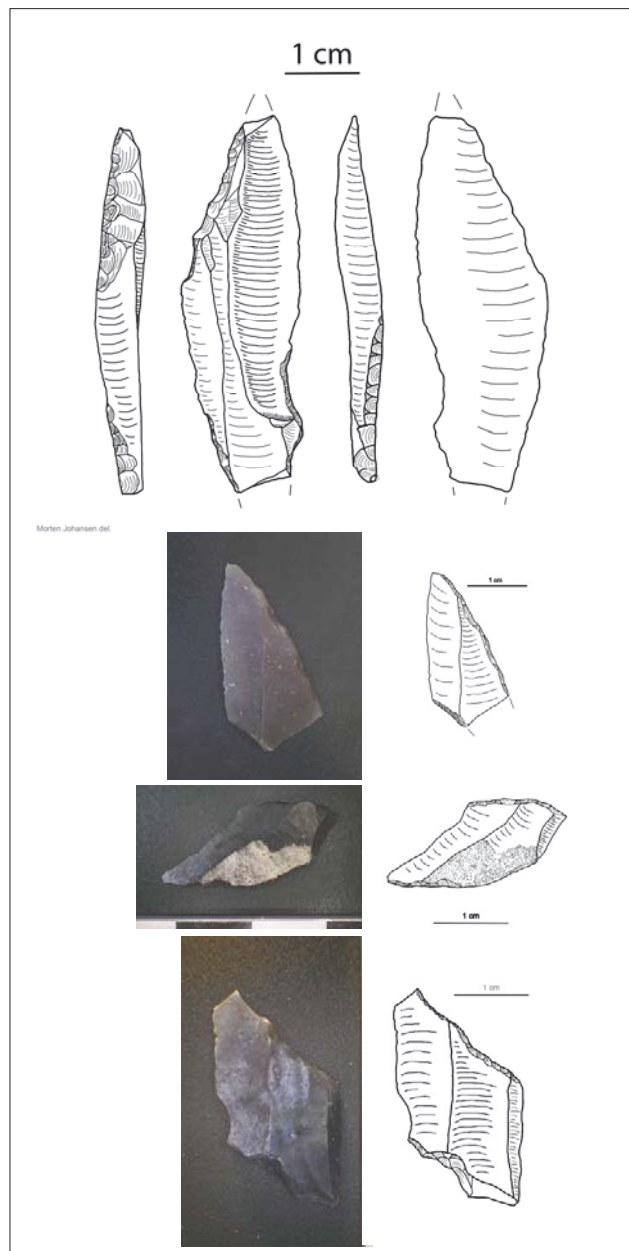

Figur 12: Skaftungespil (X-X32) og skævpile (X-X4, X-X88 & X-X106) fra Lokalitet X. Foto og tegning: Morten Johansen. © Vikingskibsmuseet.

Der er fundet seks skævpile, som alle er upatinerede og skarpkantede (X-X4, X-X88, X-X106, X-X161, X-X172 og X-X173). Samtidig er der udskilt to mikrostikler (X-X168 og X-X171), som kan være biprodukter fra fremstilling af skævpile. Desuden stikler, skrabere og 115 flækker, 483 afslag samt knoglemateriale af fisk og pattedyr. Det ser umiddelbart ud til, at der i området hvor prøvehul J100 er placeret er en koncentration af såvel flint som organisk materiale (træ, trækul, knogler mv.) I E110 fandtes en planke (X-X83), 118 cm lang, 20 cm bred, 2,5 cm tyk, pæleormsædt og med huller efter jernnagler. I K100 fandtes en bjælke (X-X147), samt 2 fragmenterede planker (X-X146) med kvadratiske sømhuller og mærkbar ”olielugt” (Andersen et al 2016).

Der er registreret 826 genstande fordelt på 175 X-numre (X-X1 til X-X175, Bilag 1).

Lokalitet Y

Lokalitet Y er udpeget den sydvendte kyst af Kalve Rev og dækker dybdeintervallet fra 5,3 – 15,6 meter. Der er gravet 8 prøvehuller (Bilag 4) ud over den sydvendte kyst, i linje D (Bilag 8.21).

Lokalitet Y en del af et større transekt af prøvehuller som omfatter lokaliteterne W, Y og X. Generelt er sedimenttykkelsen lav, men enkelte steder ses den over 40 cm, og i D90 blev undergrunden ikke nået. Stratigrafien på lokalitet Y adskiller sig ikke væsentligt fra de to tilstødende lokaliteter, W og X.

Over en strækning på 30 meter, mellem kote -10 og -12,5 findes en mindre fundkoncentration med bl.a. stikkel, blokfragment og tand (form. fra kronhjort).

Der er registreret 24 genstande og prøver fordelt på 13 X-numre (X-Y1 til X-Y13, Bilag 1).

Flintmaterialet består af 20 stykker bearbejdet flint. Størstedelen af flinten fremstår patineret.

Konklusion

Der er gravet 814 prøvehuller på 21 Lokaliteter. Der er registreret i alt 3314 genstande (inkl. prøver), fordelt på 1362 X-numre.

På samtlige lokaliteter er der fundet vrugdele eller genstande fra stenalder. Ofte er fundmaterialet spredt eller sparsomt. Lokaliteterne A, B, D, S og X adskiller sig ved koncentrationer af fund fra ældre stenalder (Bilag 6). På lokalitet X er der desuden fundet vrugdele.

På lokalitet A er der, i den nordligste del, fundet materiale som kan henføres til Kongemosekultur – muligvis med ældre indslag. Der kan udskilles to koncentrationer omkring punkterne A30 og F70 som bør beskyttes mod aktivitet i forbindelse med anlægsarbejdet eller opkvalificeres ved forundersøgelse med dykkere.

Den nærmeste fundkoncentration på Lokalitet A er beliggende ca. 105 meter øst for brotracéet.

På lokalitet B er der, i den sydligste del, fundet materiale som kan dateres til Maglemosekultur. Over et område på ca. 30x60 meter, omkring punkt C140, ses en fundkoncentration som bør beskyttes mod aktivitet i forbindelse med anlægsarbejdet eller opkvalificeres ved forundersøgelse med dykkere. Fundkoncentrationen på Lokalitet B er beliggende ca. 100 meter øst for brotracéet.

På lokalitet D er der, på en smal passage mellem to fossile bassiner, omkring punkt B30, fundet en lille koncentration af flintmateriale som kan dateres til Federmesserkultur. Aflejringerne ser ud til at være dækket eller forsejlet af en rustdannelse/et allag som kan have været med til at sikre bevaringen af strukturer og organisk materiale. Fundkoncentrationen bør opkvalificeres ved forundersøgelse med dykkere.

Fundkoncentrationen på Lokalitet D er beliggende ca. 8 meter vest for brotracéet.

På lokalitet S er der, omkring punkt A60, i et område på ca. 60 meters længde, mellem -2 og -4 meter koten, fundet genstande fra Kongemose- og Maglemosekultur. I den vestligste del er sedimenttykkelserne forholdsvis små men stigende mod øst, hvor det fundbærende lag ikke umiddelbart er tilgængeligt for dykkerundersøgelse. I samråd med bygherre skal der tages stilling til hvordan området kan gøres tilgængeligt for en opkvalificerende forundersøgelse. Fundkoncentrationen på Lokalitet S ligger delvis inden for brotracéet.

På Lokalitet X er der, omkring punkt D110, i et område omkring 3 meter koten, fundet genstande fra Kongemosekultur samt en enkelt skaftungepil fra Brommekultur. Sedimenttykkelsen er også her af en mægtighed, som umiddelbart gør det fundbærende lag utilgængeligt for dykkere. I samråd med bygherre skal der tages stilling til hvordan området kan gøres tilgængeligt for en opkvalificerende forundersøgelse.

Fundkoncentrationen på Lokalitet X er beliggende ca. 30 meter øst for brotracéet.

I to prøvehuller på lokaliteten er der fundet vragrester, muligvis fra samme vrag/begivenhed og muligvis en del af anomali MAG 412/425,8 (Andersen et al 2016). Området med vragdele bør opkvalificeres ved forundersøgelse med dykkere. Vragdelene på Lokalitet X er beliggende ca. 40 meter øst for brotracéet.

På lokaliteterne S og X, hvor sedimenttykkelserne er store, kan der med fordel afgraves en del af sedimentet med maskine inden eller sideløbende med en dykkerforundersøgelse.

Lokalitet V som har været utilgængelig for marinarkæologiske forundersøgelser pga. aktive elkabler vurderes topografi og sedimenttykkelse at være sammenlignelig med lokaliteterne S og X, hvilket sandsynliggør en fundsammensætning og en fundkvalitet på linje med disse. lokaliteten bør således beskyttes mod væsentlig aktivitet i forbindelse med anlægsarbejdet.

Øvrige lokaliteter

Der er på Lokaliteterne C, F, G, H, I, K, L, M, N, P, Q, T, U, W og Y registreret genstandsmateriale som, med stor sandsynlighed, kan dateres til Ældre stenalder. Fundene fra disse lokaliteter karakteriseres generelt ved spredte og mindre forekomster samt ved en vekslende bevaringsgrad. På Lokalitet E er materialet dog velbevaret og dateringen kan med stor sandsynlighed præciseres til Kongemose- eller Maglemosetid men det er ikke lykkedes at lokalisere egentlige fundkoncentrationer. Disse Lokaliteter vurderes således at have en karakter eller sammensætning som ikke fordrer yderligere arkæologiske tiltag.

Efterskrift og frigivelsesaftaler

Ved udgivelsestidspunktet for nærværende beretning er feltarbejdet på de opkvalificerende forundersøgelser udført, og der er løbende truffet nye aftaler om det videre forløb for de enkelte lokaliteter.

Lokalitet A og B. Det er aftalt at der pga. de påviste, væsentlige fortidsminder ikke må ankres eller graves på Lokalitet A & B (Vejdirektoratet 2017, pkt. 4).

Lokalitet D. Materiale fra de opkvalificerende forundersøgelser er journaliseret under j.nr VIR2791 Storstrømmen, Lokalitet D.

Lokalitet S. På grund af den heterogene fundsammensætning og fundenes generelle patineringsgrad er det, i samråd med Slots- og Kulturstyrelsen, besluttet at koncentrere de opkvalificerende forundersøgelser om Lokalitet X. Lokalitet S anbefales således frigivet.

Lokalitet V. Det er aftalt at Lokaliteten beskyttes mod væsentlig aktivitet i forbindelse med anlægsarbejdet (Vejdirektoratet 2017, pkt. 4).

Lokalitet X. Materiale fra de opkvalificerende forundersøgelser på Lokalitet X er journaliseret under VIR2792 Storstrømmen, Lokalitet X og VIR2794 Storstrømmen, Kalverev Syd.

Lokaliteterne C, E, F, G, H, I, K, L, M, N, P, Q, T, U, W og Y anbefales frigivet.

Litteratur

Andersen, T.N., J. Dencker, K. Fiedler, F. Hyttel & M. Thomsen 2016: *Ny Storstrømsbro. Beretning for besigtigelse af anomalier*. Vikingeskibsmuseet, Roskilde.

Dencker, J. 2015: *VIR 2781. Ny Storstrømsbro. Dykkerbesigtigelse af vrage Vikingeskibsmuseet, Roskilde*.

Dencker, J & M. Johansen 2014a: *Ny Storstrømsbro. Projektbeskrivelse for forundersøgelser i tracé og påvirkningsområder*. Vikingeskibsmuseet, Roskilde.

Dencker, J & M. Johansen 2014b: *VIR 2739_ny_storstrømsbro230914*. Justeret projektbeskrivelse og budgetoverslag for marinarkæologiske forundersøgelser og undersøgelser vedr. Ny Storstrømsbro. Vikingeskibsmuseet, Roskilde 23. september 2014.

Fischer, A.1993: *Stone Age settlements in the Småland Bight. A theory tested by diving*. Miljøministeriet, Skov-og Naturstyrelsen, Denmark.

Fischer, A. 2007: *Coastal fishing in Stone Age Denmark -evidence from below and above the present sea level and from human bones in Shell middens in Atlantic Europe*, eds. Milner, N., Craig, O.E. and Bailey, G.N. (2007), Oxford

Folketinget 2015: LOV nr 737 af 01/06/2015. *Lov om anlæg af en ny Storstrømsbro og nedrivning af den eksisterende Storstrømsbro*.

Fugro Engineering Services, 2014a: *Storstrøm Bridge. Geotechnical offshore investigations and consulting 2014. Interim factual field report*, Oxon.

Fugro Engineering Services, 2014b: *Storstrøm Bridge. Geotechnical offshore investigations and consulting 2014. Interim interpretive geotechnical report*, Oxon.

Gutehall, A & J. Dencker 2015: *VIR 2770. Orehoved Sejlrende. Beretning for undersøgelse af ny sejlrende til Orehoved Havn*. Vikingeskibsmuseet, Roskilde

Johansen, M. 2014: VIR 2739. *Ny Storstrømsbro. Dykkerbesigtigelser på lavt vand.* Vikingskibsmuseet, Roskilde

Rambøll 2014: *Vejdirektoratet. New Storstrømmen bridge. Geophysical seabed survey.* Client report ref. 1100008886-31-001. København.

Vejdirektoratet 15. september 2013: *Marinarkæologisk geofysik forud for Ny Storstrømsbro (93200) og Roskilde Fjordforbindelsen (14210). Ydelsesbeskrivelse for geofysiske undersøgelser.*

Vejdirektoratet 2014a: *Storstrømsbroen. Sammenfattende rapport. VVM-redegørelse.* Rapport 516

Vejdirektoratet 2014b: *Aftale om rådgivning og bistand vedrørende marinarkæologiske analyse og forundersøgelse forud for anlæggelse af ny Storstrømsbro (93000).* Vejdirektoratet (dokument nr: 14/05056) 5. december 2014

Vejdirektoratet 2014c: *Tillæg nr. 1, aftale om rådgivning og bistand.* Vejdirektoratet (dokument nr: 14/05056-2) 19. februar 2014

Vejdirektoratet 2016a: *Samarbejdsaftale mellem Vejdirektoratet og Slots- og Kulturstyrelsen om gennemførelse af arkæologiske og marinarkæologiske opgaver i forbindelse med anlæggelse af ny Storstrømsbro (93200).* (dokument nr: 15/17359-1) 2. februar 2016

Vejdirektoratet 2017: *Referat fra statusmøde marinarkæologiske undersøgelser i Storstrøm 9. december 2016.* Vejdirektoratet (dokument nr: 13/12971-562) Fløng.

Bilag

Bilag 1: Fundliste.....	25
Bilag 2: Fotoliste.....	75
Bilag 3: Tegningsliste	163
Bilag 4: Måledata. Liste over gravede positioner	164
Bilag 5: Oversigtskort, gravede positioner	175
Bilag 6: Oversigtskort, fundfordeling, flint	177
Bilag 7: Oversigtskort, bathymetri.....	179
Bilag 8: Gravede positioner, Lokalitet A, B, C... ..	183
Bilag 9: Oversigtskort Profiler, lokaliteter	225
Bilag 10: Profiler, lokaliteter	227
Bilag 11: Flintvurdering, Lokalitet A, B, D, S & X	230

Fundliste VIR 2739, Ny Storstrømsbro

Bilag 1

Maskinel prøvegravning 2015

X-nr	Antal	Beskrivelse	Område	Pos
A 1	5	Afslag	A	D130
A 2	2	Glas	A	D130
A 3	1	Trækul	A	D130
A 4	1	Slagge	A	D130
A 5	1	Trækul	A	D120
A 6	3	Afslag	A	D120
A 7	1	Kærneøkse med rhombisk tværsnit, 14 cm lang, delvist med cortex, skarpkantet	A	D100
A 8	1	Afslag, lettere vandrullet, retoucheret?	A	D100
A 9	3	Afslag	A	D100
A 10	0	Nummeret udgår/stykkerne kasseret	A	
A 11	3	Afslag	A	D90
A 12	1	Knogle, 5, 5 cm langt fragment af rørknogle	A	D80
A 13	1	Afslag	A	D80
A 14	1	Knude/forarbejde? Tyndt stykke pladeflint med mange negativer af små afslag langs den ene kant, grov præparering af slagkant.	A	D70
A 15	1	Afslag	A	D70
A 16	0	Nummeret udgår/stykket kasseret	A	D70
A 17	1	Trækul	A	D50
A 18	6	Afslag - bemærk at et stykke er udskilt og har fået nyt nr. X260, mikrostikkel	A	D50
A 19	3	Afslag	A	D140
A 20	1	Træ	A	D140
A 21	2	Afslag	A	A50
A 22	1	Stikkel. Distalt flækkefragment, skrå tværretouche med stikkel afslag. Skarpkantet.	A	A50
A 23	22	Afslag, små	A	B50
A 24	1	Afslag, småt	A	C50
A 25	6	Afslag	A	E50
A 26	1	Ildskørnet flint	A	F50
A 27	4	Afslag	A	F50

X-nr	Antal	Beskrivelse	Område	Pos
A 28	8	Afslag	A	G50
A 29	5	Afslag, små	A	G60
A 30	1	Ildskørnet flint	A	G60
A 31	0	Nummeret udgår/stykkerne kasseret	A	G60
A 32	1	Flække, 4,2 cm lang, 1,1 cm bred, relativt regelmæssig, to ryglinier, lille slagbule, lille oval slagfladerest, præparering af slagkant, skarpkantet	A	F60
A 33	1	Ildskørnet flint	A	F60
A 34	4	Afslag	A	F60
A 35	3	Afslag	A	G70
A 36	1	Flækkefragment, 5,5 cm langt, 1,5 cm bredt regelmæssigt distalfragment, 1-2 ryglinier, skarpkantet	A	G70
A 37	6	Afslag	A	F70
A 38	1	Blokafslag, 9 cm langt afslag med to negativer af tidligere flækker/afslag et med hængslet brud. Stor uregelmæssig slagfladerest. Skarpkantet.	A	F70
A 39	4	Flækker, 4-8 cm lange, 1,5-2,2 cm brede, en regelmæssig, en ryglinie, præparering af slagkant, lille oval slagfladerest. Tre uregelmæssige, 1-2 ryglinier, en med lille tyk slagfladerest, to med store uregelmæssige, en med præparering af slagkant.	A	F70
A 40	0	Nummeret udgår/stykket kasseret	A	F70
A 41	2	Træ, fragmenter	A	F70
A 42	1	Afslag med retouche?	A	B50
A 43	1	Afslag	A	E50
A 44	4	Afslag, små	A	E70
A 45	1	Fragment af røknogle fra stort pattedyr	A	E60
A 46	5	Små afslag	A	E60
A 47	1	Træ	A	E60
A 48	1	Skraber, 7,1 cm lang, 2,5 cm bred, regelmæssig flække, 1-2 ryglinier, præparering af slagkant, oval slagfladerest, tværretouche	A	F70
A 49	1	Ildskørnet flint	A	G80
A 50	1	Flækkelignende afslag, 6,4 cm langt, uregelmæssigt, 1-2 ryglinier, stor uregelmæssig slagfladerest, let præparering af slagkant, markant slaagbule, slagbulear, neativ a hængslet brud på dorsal siden, skarpkantet	A	G80
A 51	5	Afslag	A	G80
A 52	1	Skraber, 6,3 cm langt afslag, retouch i distal ende, samt 2 cm retouch langs sidekant	A	G80
A 53	1	Flække, 6 cm lang, 2,2 cm bred uregelmæssig flække, stor uregelmæssig, to ryglinier, vingeformet slagfladerest, markant slagbule. Skarpkantet.	A	F80
A 54	2	Afslag	A	F80

X-nr	Antal Beskrivelse	Område	Pos
A 55	6 Afslag	A	E80
A 56	1 Stikkel på brudkant. På 4,4 cm langt og 1,8 cm bredt distalt flækkefragment, regelativt regelmæssigt, to ryglinier. Skarpkantet.	A	F70
A 57	4 Afslag	A	C60
A 58	3 Afslag, heraf bund af overløbet frontafslag med rest af afspaltningsflade fra hængselafslag	A	B60
A 59	1 Flække. 15 cm lang 2,6 cm bred, regelmæssig med to ryglinier, cortex bevaret i distalende, præparering af slagkant, læbedannelse, stor flad slagbule, skarpkantet.	A	A40
A 60	1 Træ, stage, tilspidset, delvist forkullet	A	A40
A 61	1 Træ	A	A40
A 62	5 Afslag	A	A40
A 63	1 Flækkefragment, 4,8 cm langt, 1,2 cm bredt, distalt, regelmæssigt, 3 ryglinier, delvist med cortex på dorsal siden,	A	A40
A 64	1 Stort aflangt afslag/flække med afknækket Flækkefragment, 7,4 langt, 3,4 bredt, 0,7 cm tykt midterfragment. To ryglinier, delvist med cortex på dorsalside. Præparering af "slagkant" langs enesidekant, ikke hvor flækken er blevet slået. Skarpkantet.	A	C60
A 65	1 Flækkefragment, proximalt, 2,2 cm langt, 1,6 bredt, regelmæssigt, en ryglinie, lille oval slagfladerest, præparering af slagkant, lille oval slagfladerest, lille læbedannelse, fladslagbule, skarpkantet.	A	C60
A 66	1 Flækkefragment, 2,6 cm langt, 2 cm bredt, regelmæssigt proximalfragment, præparering af slagkant, lille oval slagfladerest, flad slagbule. Skarpkantet.	A	E60
A 67	1 Blok, 6 cm høj, negativer af uregelmæssige flækker/afslag. Let ildskørnet. Front langs ca. 50% af blokkens omkreds, let præparering af slagkant. Delvist cortex i blokkens basis. Negativ af to afslag på blokkens bagside.	A	B60
A 68	1 Træ	A	B40
A 69	2 Flækker, 4-7 cm lange, 1,2-1,6 cm brede, uregelmæssige, 1-2 ryglinier, præparering af slagkant, store ovale slagfladerester, læbedannelser, en ender i hængslet brud. Skarpkantede.	A	B40
A 70	6 Afslag	A	B40
A 71	1 Afslag med retouche.	A	B40
A 72	0 Nummeret udgår/stykkerne kasseret	A	A40
A 73	2 Knoglefragmenter, 3,5-4,5 cm lange	A	C40
A 74	3 Flækkefragmenter, 4,1-6,2 cm lange, 1,7-2 cm brede, regelmæssige. Et proximalfragment, 2 ryglinier, stor oval slagfladerest, markant slagbule. Et midterfragment, 1-2 ryglinier, patineret. Et distalfragment, to ryglinier, skarpkantet.	A	C40
A 75	1 Træ	A	C40
A 76	14 Afslag	A	C40
A 77	1 Træ	A	D40
A 78	16 Afslag	A	D40

X-nr	Antal	Beskrivelse	Område	Pos
A 79	1	Skiveskraber på lille afslag, 2,5 cm langt	A	E40
A 80	9	Afslag	A	E40
A 81	5	Små afslag	A	G100
A 82	1	Ildskørnet flint	A	G100
A 83	0	Nummeret udgår/stykkerne kasseret	A	E40
A 84	2	Flækkefragmenter, 2,5-3,5 cm lange, 1,6-2 cm brede. Et proximalfragment: relativt regelmæssigt, 2 ryglinier, delvist med cortex på dorsalside, præparering af slagkant, lille tyk slagfladerest. Et midterfragment, regelmæssigt, to ryglinier. Skarpkantede	A	E40
A 85	0	Nummeret udgår/stykkerne kasseret	A	C40
A 86	1	Flækkefragment, 1,2 cm lang, 1,2 cm bredt ildskørnet midterfragment	A	B40
A 87	2	Trækul	A	A60
A 88	3	Flækkefragmenter, 3-5,3 cm lange, 2-2,2 cm brede, to modter og et distalfragment, regelmæssige, 1-2 ryglinier, skarpkantede, to lettere patineret.	A	A70
A 89	1	Afslag - bemærk at et stykke er udskilt og har fået nyt nr. X261, skraber	A	A70
A 90	2	Afslag	A	A90
A 91	1	Ildskørnet flint	A	A90
A 92	2	Afslag	A	A110
A 93	1	Trækul	A	A110
A 94	1	Afslag, flækkelignende	A	A130
A 95	2	Afslag	A	A140
A 96	1	Afslag	A	A160
A 97	1	Afslag	A	B70
A 98	2	Afslag	A	B80
A 99	1	Flække, 11,5 cm lang, 2,5 cm bred, regelmæssig, distal spids mangler, tre ryglinier, præparering af slagkant, tyk oval slagfladerest, lille læbedannelse, slagbular. Skarpkantet.	A	B90
A 100	1	Afslag	A	B90
A 101	3	Afslag, heraf 2 store tykke afslag, begge skarpkantede	A	B100
A 102	1	Flækkefragment, 6,6 cm langt, 2,2 cm bredt midterfragment, regelmæssigt, 3 ryglinier, patineret.	A	C70
A 103	2	Afslag	A	C70
A 104	2	Ildskørnet	A	C70
A 105	0	Nummeret udgår/stykkerne kasseret	A	
A 106	2	Flække fragmenter, 2 cm lange, 1-1,2 cm brede, regelmæssige midterfragmenter, 1-2 ryglinier, et ildskørnet, et skarpkantet.	A	A10

X-nr	Antal	Beskrivelse	Område	Pos
A 107	0	Nummeret udgår/stykkerne kasseret	A	
A 108	1	Prøve af hjertemusslinger	A	A20
A 109	1	Knogle, fisk	A	A20
A 110	3	Ildskørnet flint	A	A30
A 111	1	Træ	A	A30
A 112	0	Nummeret udgår/stykkerne kasseret	A	
A 113	1	Skraber, 3,5 cm lang skiveskraber på afslag, cortex på dorsal side, letere patineret.	A	A30
A 114	2	Knogler, fisk	A	A30
A 115	2	Afslag	A	A30
A 116	0	Nummeret udgår/stykkerne kasseret	A	
A 117	0	Nummeret udgår/stykkerne kasseret	A	
A 118	0	Nummeret udgår/stykkerne kasseret	A	
A 119	2	Ildskørnet flint	A	B10
A 120	3	Afslag	A	B10
A 121	1	Haleparti af fiskeskelet	A	B10
A 122	0	Nummeret udgår/stykkerne kasseret	A	
A 123	1	Afslag	A	B30
A 124	0	Nummeret udgår/stykkerne kasseret	A	
A 125	1	Jordprøve (gytje)	A	C10
A 126	1	Knogle, 7,5 cm langt fragment af rørknogle	A	C10
A 127	2	Flækker, 4,6-5,7 cm lange og 1,2 cm brede, uregelmæssige, 2 ryglinier, begge med kraftig præparering af slagkant og lille punktførmig slagfladerest, beege med slagbulear, en er patineret.	A	C10
A 128	8	Afslag	A	C10
A 129	1	Jordprøve (gytje)	A	C10
A 130	1	Jordprøve	A	C20
A 131	1	Afslag	A	C20
A 132	1	Jordprøve (gytje)	A	C20
A 133	1	Jordprøve (gytje)	A	C20
A 134	5	Afslag	A	C30
A 135	1	Flække, 4,4 cm lang og 1,3 cm bred relativ regelmæssig flække, 1-2 ryglinier, præparering af slagkant, oval slagfladerest, tyk, flad slagbule, let patineret.	A	C30

X-nr	Antal	Beskrivelse	Område	Pos
A 136	4	Træ	A	C30
A 137	1	Jordprøve (gytje)	A	D0
A 138	0	Nummeret udgår/stykkerne kasseret	A	
A 139	1	Jordprøve (gytje)	A	D0
A 140	1	Jordprøve (gytje)	A	D0
A 141	1	Jordprøve (af grå linse i lag 8)	A	D0
A 142	1	Blokafslag, 9,5 cm langt afslag med negativt af uregelmæssig tidligere afslag på dorsalsiden. Patineret.	A	D10
A 143	2	Flækkefragmenter, et midterfragment: 4,6 cm langt og 2,4 cm bredt regelmæssigt fragment med 2 ryglinie, ildskørnet. Et proximalfragment; 3,7 cm langt og 1,1 cm bredt, relativt regelmæssigt, 1 ryglinie, præparering af slagkant, knust slagfladerest, skarpkantet.	A	D10
A 144	5	Afslag	A	D10
A 145	1	Flækkefragment, stærkt ildsørnet. 3 cm langt og 2 cm bredt proximalfragment, stor uregelmæssig slagfladerest, delvist knækket, delvis cortex på dorsal side.	A	D10
A 146	1	Jordprøve (gytje)	A	D10
A 147	1	Jordprøve (gytje)	A	D10
A 148	1	Ildskørnet flint	A	D20
A 149	3	Afslag	A	D20
A 150	1	Jordprøve	A	D20
A 151	1	Jordprøve	A	D20
A 152	5	Afslag	A	D30
A 153	1	Ildskørnet flint	A	D30
A 154	3	Jordprøver	A	E0
A 155	1	Træ	A	E0
A 156	11	Træ og nødeskal	A	E0
A 157	12	Afslag	A	E0
A 158	4	Ildskørnet flint	A	E0
A 159	4	Flækkefragmenter. 2 distal- og et midterfragmenter: 2-4 cm lange og 1,3-1,5 cm brede, regelmæssige, 1 ryglinie. Et proximalfragment: 3,6 cm langt og 1,9 cm bredt, relativt regelmæssigt, præparering af slagkant, stor uregelmæssig slagfladerest, ildskørnet	A	E0
A 160	1	Prøve af skaller	A	E0
A 161	1	Knogle, fisk	A	E0
A 162	0	Nummeret udgår/stykket kasseret	A	E0
A 163	1	Jordprøve (gytje grå-sort horisont)	A	E0

X-nr	Antal	Beskrivelse	Område	Pos
A 164	1	Jordprøve (gytje brun sort horisont)	A	E0
A 165	1	Knogle, fisk	A	E0
A 166	1	Jordprøve	A	E0
A 167	1	Jordprøve	A	E0
A 168	1	Jordprøve	A	E0
A 169	1	Jordprøve	A	E0
A 170	1	Jordprøve	A	E0
A 171	1	Flækkefragment, 3,4 cm langt, 1,5 cm bredt, 0,6 cm tykt, regelmæssigt, 1 ryglinie, cortex på halvdel af dorsal siden, præparering af slagkant, lille uregelmæssig oval slagfladerest, slagbulear.	A	A30
A 172	1	Jordprøve (gytje)	A	F0
A 173	1	Jordprøve (gytje)	A	G10
A 174	2	Afslag	A	G10
A 175	1	Ildskørnet flint	A	G10
A 176	1	Flække, 6,9 cm lang og 1,9 cm bred regelmæssig flække med to ryglinier, ca. 50% af dorsalsiden er dækket af cortex, præpareret slagkant, lille oval slagfladerest, lille læbedannelse, slagbulear, flad slagbule, skarpkantet.	A	G10
A 177	1	Trækul	A	G10
A 178	2	Nøddeskaller	A	G10
A 179	5	Afslag	A	F0
A 180	5	Ildskørnet flint	A	F0
A 181	3	Flækker, 4,1-7 cm lange og 2-2,4 cm brede, uregelmæssige, 1-3 ryglinier, alle delvist med cortex på dorsalsiden, to har præparering af slagkant, en knust slagfladerest, en lille oval med læbedannelse og en stor uregelmæssig slagfladerest, skarpkantede	A	F0
A 182	1	Platformsafslag fra mikroflækkeblok/håndtagsblok? 5,8 cm langt afslag med præparering langs 50% af afslagets omkreds, ingen klare negativer af mikroflækker. Skarpkantet.	A	G0
A 183	2	Afslag	A	G20
A 184	1	Flække, 5,2 cm lang og 1,4 cm bred regelmæssig flække, 3 ryglinier, igen synlig præparering af slagkant, oval slagfladerest, afsprængning på slagbule, skarpkantet.	A	G20
A 185	1	Knogle, fisk	A	G20
A 186	10	Afslag	A	G30
A 187	2	Afslag	A	G140
A 188	2	Ildskørnet flint	A	G140
A 189	1	Jordprøve (gytje)	A	F0
A 190	4	Afslag	A	F10

X-nr	Antal	Beskrivelse	Område	Pos
A 191	3	Afslag	A	F20
A 192	1	Trækul	A	F20
A 193	8	Afslag	A	F30
A 194	1	Skraber, på 3 cm langt groft afslag	A	F30
A 195	6	Afslag	A	F40
A 196	1	Afslag, flækkelignende	A	F40
A 197	1	Afslag	A	E10
A 198	2	Ildskørnet flint	A	E10
A 199	1	Afslag	A	E10
A 200	1	Knogle, fisk	A	E10
A 201	1	Jordprøve (gytje)	A	E10
A 202	1	Afslag	A	E30
A 203	1	Ildskørnet flint	A	E30
A 204	1	Flække/trimningsafslag, 4,4 cm langt og 1,7 cm bred uregelmæssige flække, to ryglinier, delvist cortex på dorsalsiden, stor tyk oval slagfladerest, læbedannelse, slagbular, ildskørnet.	A	E30
A 205	1	Flækkefragment, 1,9 cm langt og 2,6 cm bredt regelmæssigt proximalfragment, to ryglinier, præpareing af slagkant, tyk uregelmæssig slagfladerest, tyk slagbule.	A	E30
A 206	5	Afslag	A	H0
A 207	1	Ildskørnet flint	A	H0
A 208	1	Flækkefragment, 1,3 cm langt og 2,2 cm bredt midterfragment af relativt regelmæssig flække, en ryglinie, delvist cortex på dorsalsiden, skarpkantet.	A	H0
A 209	1	Jordprøve (gytje)	A	H0
A 210	1	Jordprøve (gytje)	A	H0
A 211	0	Nummeret udgår/stykkerne kasseret	A	H10
A 212	5	Ildskørnet flint	A	H10
A 213	1	Knogle (fiskekæbe?)	A	H10
A 214	6	Afslag	A	H20
A 215	1	Jordprøve (gytje)	A	H20
A 216	1	Muligt stikkelafslag. Let patineret. 3,2 x 0,9 cm	A	J0
A 217	1	Blokafslag. 4-6 ryglinier, stor slagfladerest, slagar, cortex, let patineret, let vandrullet, 4,5 x 2,7 cm	A	J0
A 218	0	Nummeret udgår/stykket kasseret	A	J0

X-nr	Antal	Beskrivelse	Område	Pos
A 219	8	Afslag.	A	J0
A 220	3	Ildskørnet flint	A	J0
A 221	1	Rav. 1,3 x 0,9 cm	A	J0
A 222	2	Tak. Begge stykker stammer fra samme tak.	A	J0
A 223	1	Flække. Regulær flække, slagfladerest, læbedannelse, præparationsretouche, 2-3 ryglinier, ikke patineret. 7,9 x 2 cm	A	J10
A 224	1	Flække. Regulærflække, let fragmenteret i proximalende, præparationsretouche, 2-4 ryglinier, let patineret, 6 x 1,2 cm	A	J10
A 225	1	Mikroflække fragment. Proximalt mikroflække fragment, slagfladerest, præparationsretouche, 3-5 ryglinier, ikke patineret, 3,2 x 1 cm	A	J10
A 226	1	Afslag med retouche. Kantretouche slået fra ventral, retouche er muligvis mislykkedes over proximal ende af afslaget, ingen patinering, cortex, 5,5 x 2,7 cm	A	J10
A 227	1	Flækkefragment. Knækket i både proximal og distal ende, 1-2 ryglinie, cortex, ikke patineret, 2,6 x 1,5 cm	A	J10
A 228	1	Mikroflækkefragment. Hængslet aflag fra mikroflække produktion, ikke patineret, præparationsretouche, slagar, lille slagfladerest, cortex dækker hele dorsal, 2 x 0,9 cm	A	J10
A 229	5	Afslag.	A	J10
A 230	2	Knogle.	A	J10
A 231	2	Ildskørnet flint.	A	J10
A 232	1	Tallerkenskår recent. Skår af porcelainstallerken men blå kant. Mærket. Københavns porcelainsfabrik. Jernporcelain i bunden	A	J10
A 233	1	Mikroflække fragment. Knækket i proximal og distal ende, ikke patineret, 1 ryglinie, 2,5 x 0,6 cm.	A	J20
A 234	7	Afslag. 2 stk patineret. 2 stk med slagfladerest. 2 stk med cortex. Alle stykker < 3 cm	A	J20
A 235	1	Flækkefragment. Patineret, slagfladerest, læbedannelse, præparationsretouche, 3-4 ryglinier, cortex, knækket i distalende.	A	J30
A 236	2	Afslag.	A	J30
A 237	3	ildskørnet flint.	A	J30
A 238	3	Knogle. Fisk ryghvivler.	A	J30
A 239	7	Nødder (3), kogler (3), bog (1).	A	J30
A 240	1	Træprøve.	A	J30
A 241	1	Flække. Iregulær. Slagfladerest, slagar, hvidpatineret, cortex, 2-3 ryglinier, 4,4 x 1,5 cm	A	J30
A 242	1	Afslag. Ikke patineret. Cortex, vandrullet, 3,7 x 5,5 cm	A	J30
A 243	1	Flække. Regulær, let læbedannelse, slagar, præparationsretouche, 1-3 ryglinier, fragmenteret i distalende, meget let patineret, 5,3 x 1,2 cm.	A	J40
A 244	1	mikroflækkefragment. Proximalt iregulært mikroflækkefragment, præparationsretouche, ikke patineret, fragmenteret i proximalende, 2,2 x 0,9 cm	A	J40

X-nr	Antal	Beskrivelse	Område	Pos
A 245	1	Blokafslag. Ikke patineret, stor slagflade, slagar, læbedannelse, 2-4 ryglinier, 4,3 x 2,2 cm	A	J40
A 246	4	Afslag.	A	J40
A 247	2	ildskørnet flint	A	J40
A 248	2	Knogle. 1 stk rørknogle.	A	J40
A 249	1	Knogle. Fisk, ryghvirvel	A	J40
A 250	1	Afslag. Cortex, slagfladerest, slagar, 2,9 x 2,0 cm	A	J50
A 251	2	Ildskørnet flint	A	J50
A 252	1	Knogle, rørknogle	A	J50
A 253	2	Knogle, fisk. 1 stk ryghvirvel.	A	J50
A 254	1	Afslag. Patineret, slagflade, cortex, slagar, 3,2 x 1,9 cm	A	K0
A 255	1	Ildskørnet flint	A	K0
A 256	1	Skraber. Let patineret, retouche i distal slået fra ventral, cortex, knust slagflade, slagar, 3,9 x 2,7 cm	A	K10
A 257	1	ildskørnet flint	A	K10
A 258	0	Nummeret udgâr/stykket kasseret	A	J40
A 260	1	Mikrostikkel	A	D50
A 261	1	Skraber med to adskilte retoucherede partier	A	A70
B 1	1	Træ, fragment	B	B140
B 2	1	Afslag	B	D140
B 3	3	Afslag	B	D130
B 4	0		B	
B 5	1	Afslag	B	D80
B 6	1	Afslag	B	D70
B 7	1	Flække, 8,2 cm lang og 1,9 cm bred meget regelmæssig, 3 ryglinier, omhyggeligt præpareret slagkant, oval slagfladerest, læbedannelse, slagbular, flad slagbule, meget ret (ingen krumning) skarpkantet.	B	D60
B 8	8	Afslag	B	D60
B 9	1	Trækul	B	D60
B 10	0	Nummeret udgâr/stykket kasseret	B	D50
B 11	1	Afslag	B	C50
B 12	0	Nummeret udgâr/stykkerne kasseret	B	E50

X-nr	Antal	Beskrivelse	Område	Pos
B 13	7	Afslag. Bemærk at et stykke er udskilt og har fået nyt nr. X157, afslag med skrå tværretouche	B	E60
B 14	1	Træ, gren/stage fragmenter	B	E60
B 15	2	Afslag	B	C60
B 16	1	Trækul	B	D160
B 17	1	Træ, fragmenter	B	D160
B 18	20	Afslag	B	E160
B 19	1	Flække 8,2 cm lang og 2,1 bred, meget regelmæssig. Distalende mangler. To ryglinier, præparering af slagkant, lille tyk oval slagfladerest, lille læbedannels, slagbular, skarpkantet.	B	D150
B 20	11	Afslag	B	D150
B 21	7	Afslag	B	E150
B 22	1	Platformafslag fra kanneleret flækkeblok. 6 cm i diameter, glat platform, omhyggelig præparering af slakant, negativer af regelmæssige flækker, slagkant og rest af ront på ca. 3/4 af afslagets omkreds. Ca. 90 grader ml. slagkant og front. Skarpkantet.	B	E150
B 23	1	Trækul	B	E150
B 24	1	Flække, 7,7 cm lang og 1,4 cm bred meget regelmæssig flække, 2 ryglinier, lille tyk oval slagfladerest, præparering af slagkant, slagbular, fladslagbule, skarpkantet.	B	F150
B 25	1	Trækul og slagge	B	F150
B 26	14	Afslag, et er ildskørnet. Bemærk at et stykke er udskilt og har fået nyt nr. X156, skraber	B	F150
B 27	1	Ildskørnet flint	B	F150
B 28	1	Skraber på 5 cm langt afslag med cortex	B	F150
B 29	1	Blokafslag, stort, 12 cm lang og 4 cm bredt, form. fra flækkeblok, negativ af hængslet brud på dorsalsiden, delvist cortex på dorsalsiden, delvist retoucheret langs begge sidekanter, ellers skarpkantet.	B	G150
B 30	8	Afslag	B	G150
B 31	2	Afslag	B	G140
B 32	1	Træ, fragment af gren	B	G140
B 33	1	Træ, fragment (rødder?)	B	F140
B 34	2	1 Flække: 7 cm lang og 2,2 cm bred, uregelmæssig, en ryglinie, cortex bevaret i distalende, grov præparering af slagkant, knust slagfladerest, slagbular. 1 flækkelign. Afslag. Begge er skarpkantede	B	F140
B 35	1	Trækul	B	F140
B 36	8	Afslag	B	F140
B 37	2	Træ, fragmenter	B	E140
B 38	9	Afslag, små	B	E140

X-nr	Antal	Beskrivelse	Område	Pos
B 39	3	Afslag - bemærk at et stykke er udskilt og har fået nyt nr. X155, flække med kantretouche	B	E140
B 40	1	Trekantmikrolit, 2,5 cm lang og 0,7 cm bred, ligebenet (Prejleruptype)	B	C140
B 41	14	Afslag	B	C140
B 42	1	Ildskørnet flint	B	C140
B 43	1	Træ, fragmeter	B	B140
B 44	10	Afslag	B	B140
B 45	1	Ildskørnet flint	B	B140
B 46	1	Trækul	B	B140
B 47	1	Mikrolit, lancet, 3,1 cm lang og 1,1 cm bred	B	A140
B 48	2	Skiveskrabere, 3 og 5,1 cm lange, en med cortex	B	A140
B 49	12	Afslag	B	A140
B 50	1	Træ, fragmenter	B	A140
B 51	3	1 flække: 9 cm lang og 2,4 cm bred, uregelmæssig, 1-2 ryglinier, delvist cortex, præpareret slagkant, oval slagfladerest, spids vinkel ml slagfladerest og flække (ca. 50 grader), læbedannelse, flad slagbule. 1 distalfrag.: regelm., 3 ryglin. Skarpkantede.	B	A150
B 52	21	Afslag	B	A150
B 53	1	Ildskørnet flint	B	A150
B 54	28	Afslag, heraf to ildskørnede	B	B150
B 55	4	Ildskørnet flint	B	B150
B 57	3	Flækkefragmenter, 2,1-5,6 cm lange og 1,5-1,7 cm brede, proximalfragmenter, to relativt regelmæssig, en uregelmæssig, 1-3 ryglinier, to med præpareret slagkant og ovale slagfladerester, en ildskørnet, en lettere patineret, en helt skarpkantet	B	B150
B 58	1	Flække, 6 cm lang og 1,4 cm bred, relativt regelmæssig, 3 ryglinier, præparering af slagkant, meget lille smal slagfladerest, flad slagbule, skarpkantet.	B	C150
B 59	13	Afslag	B	C150
B 60	1	Skivebor på 3 cm afslag	B	B150
B 61	1	Kantstikkel på brud	B	C150
B 62	1	Knoglefragment, rørknogle fra pattedyr	B	A160
B 63	1	Flække, 11,2 cm lang og 2,4 bred, regelmæssig, en ryglinie, præpareret slagkant, lille tyk oval slagfladerest, slagbulear, fladslagbule. Patineret langs kant.	B	A160
B 64	2	Træ fragment og nøddeskal	B	A160
B 65	1	Slibesten (?)	B	A160
B 66	7	Afslag - bemærk at et stykke er udskilt og har fået nyt nr. X154, stikkel	B	A160
B 67	1	Træ, fragment af gren/rod	B	B160

X-nr	Antal	Beskrivelse	Område	Pos
B 68	6	Afslag	B	B160
B 69	1	Afslag	B	B160
B 70	1	Mikroflække, 4,5 cm lang, 1,2 cm bred, relativt regelmæssig, en ryglinie, præparering af slagkant, knust slagfladerest, slagbular, skarpkantet.	B	C160
B 71	1	Ildskørnet flint	B	C160
B 72	0	Nummeret udgår/stykkerne kasseret	B	C160
B 73	1	Knogle, fragment af røknogle fra lille pattedyr?	B	C160
B 74	6	Afslag	B	C160
B 75	1	Mikrolit, 1,2 lang og 0,8 cm bred, (trekantsmikrolit, skævbenet, kort og smal, sværdborgtype ?)	B	D160
B 76	1	Knoglefragment, (del af ryghvirvel/ribben?) fra pattedyr	B	D160
B 77	1	Lille flække eller trimningsafslag, 3,3 cm langt og 1,3 cm bredt, en ryglinie, cortex bevaret i distalende, tyk uregelmæssig slagfladerest og markant slagbule, præparering af slagkant.	B	D160
B 78	5	Afslag, et er ildskørnet	B	D160
B 79	1	Træ, fragmenter	B	D160
B 80	1	Mikrolit, 2,1 cm lang og 0,6 cm bred, distalende knækket/magler, lancet?	B	F160
B 81	1	Træ fragmenter	B	F160
B 82	1	Knogle, fiskekæbe (Gedde?)	B	F160
B 83	9	Afslag	B	F160
B 84	1	Afslag med retouche	B	C160
B 85	1	Ildskørnet flint	B	F160
B 86	1	Mikroflækkefragment, 4 cm langt, 1,2 cm bredt regelmæssigt distalfragment, en ryglinie, skarpkantet	B	F160
B 87	1	Kraftigt frostsprængt stykke med retouche	B	F160
B 88	5	Afslag	B	G130
B 89	1	Mikroflække eller trimningsafslag, 3,5 cm lang og 1 cm bred, en ryglinie, divist cortex på dorsalsiden, præparering af slagkant, meget lille oval slagfladerest, skarpkantet.	B	A130
B 90	4	Afslag	B	A130
B 91	1	Træ, fragment	B	B130
B 92	6	Afslag	B	B130
B 93	1	Knogle, Fiskeben (Gedde?)	B	C130
B 94	1	Afslag, kraftigt, 2,3 cm langt og 3,6 bredt, negativer af tidligere afslag på dorsalsiden, præpareret slagkant, kantretouche langs den ene kant	B	C130
B 95	1	Træ, fragment	B	C130

X-nr	Antal	Beskrivelse	Område	Pos
B 96	1	Flække, 11,5 cm lang og 2,4 cm bred, uregelmæssig, 2-3 ryglinier, delvist cortex på dorsalsiden, hængslet brud i distalende, præparering af slagkant, tyk uregelmæssig slagfladerest, stort slagbular, skarpkantet.	B	E130
B 97	2	Afslag	B	E130
B 98	1	Træ, fragmenter af grene/rødder	B	E130
B 99	5	Afslag	B	F130
B 100	1	Træ, fragmenter	B	B130
B 101	1	Afslag	B	F130
B 102	0		B	F130
B 103	1	Flække, 6,6 cm lang og 2,2 cm bred, relativt regelmæssig, 2-3 ryglinier, cortex på distalende, præparering af slagkant, stor oval slagfladerest, fladslagbule, lille læbedannelse, skarpkantet.	B	A120
B 104	1	Trækul	B	A120
B 105	0		B	A120
B 106	1	Afslag	B	B120
B 107	1	Afslag	B	C120
B 108	3	Afslag	B	E120
B 109	1	Afslag	B	F120
B 110	2	Afslag	B	G120
B 111	1	Ildskørnet flint	B	G120
B 112	1	Afslag, uregelmæssigt, med cortex og stejl retouche langs ene kant	B	B130
B 113	1	Afslag eller (naturlig frostafsprængning) med retouche	B	G130
B 114	1	Mikrostikkel?	B	A130
B 115	1	Stort tykt afslag	B	I140
B 116	2	Ildskørnet flint	B	I140
B 117	19	Afslag	B	I140
B 118	23	Afslag	B	I150
B 119	1	Ildskørnet flint	B	I150
B 120	2	Flækkefragmenter, 2,1-7 cm lange og 1,9-2,1 cm brede regelmæssige proximalfragmenter, to ryglinier, præpareret slagkant, lille oval og stor oval slagfladerest, lille læbedannelse, en har slagbular, begge har fladeslagbuler. En patineret og en skarpkantet	B	I150
B 121	8	Afslag	B	I160
B 122	2	Flækkefragmenter, 3,7-7 cm lange og 2,1 cm brede, relativt regelmæssige proximalfragmenter, 1-2 ryglinier, præparering af slagkant, tyk oval slagfladerest, skarpkantede.	B	I160

X-nr	Antal	Beskrivelse	Område	Pos
B 123	0	Nummeret udgår/stykkerne kasseret	B	H160
B 124	10	Afslag	B	H150
B 125	0	Nummeret udgår/stykket kasseret	B	H140
B 126	0		B	H140
B 127	1	Flække/trimningsafslag 4 cm lang og 1,8 bred, uregelmæssig, tyk, 1-2 ryglinier, grov præparering af slagkant, oval slagfladeres, læbedannelse, skarpkantet.	B	H150
B 128	1	Afslag	B	A110
B 129	1	Platformsafslag, 7 cm i diameter, platform og slagkant er præpareret, negativer af afslag på blokfrontet langs ca. 50% af blokkens omkreds. Patineret.	B	A90
B 130	1	Flækkefragment, 1,9 cm lang, 1,6 cm bredt proximalfragment, relativt regelmæssigt, tre ryglinier, delvist cortex på dorsalsiden, storvingeformet slagfladerest, ingen præpreing af slagkanten. Skarpkantet.	B	A90
B 131	3	Afslag	B	A90
B 132	1	Ildskørnet flint	B	A90
B 133	3	Afslag	B	B90
B 134	1	Afslag	B	C110
B 135	1	Afslag	B	C100
B 136	1	Afslag	B	C80
B 137	1	Afslag	B	B80
B 138	2	Flækkefragmenter, 2,1 cm lange og 1,4-1,6 cm brede, relativt regelmæssige. Et proximal og et distalfragment. 1-2 ryglinier, knust/knækket slagfladerest. Skarpkantede.	B	E160
B 139	1	Flække, 3,8 cm lang og 1,9 cm bred, relativt regelmæssig flække med hængslet brud i distalende. To ryglinier, negativ af hængslet brud på dorsalsiden, kun meget lidt præparering af slagkant, tyk oval slagfladerest, tyk slagbule, slagbulear.	B	E160
B 140	1	Flækkefragment, 3,4 cm langt og 1,8 cm bredt proximalfragment, raltivt regelmæssigt, to ryglinier, præparering af slagkant, lille tyk oval slagfladerest, slagbulear, skarpkantet.	B	F150
B 141	2	Flækkefragmenter, 3,2-3,7 cm lange og 1,4-1,5 cm brede, uregelmæssige. Et distal- og et proximalfragment. To ryglinier, et fragment har delvist cortex på dorsalsiden. Let præparering af slagkant, uregelmæssig slagfladerest, slagbulear, skarpkantede	B	G150
B 142	4	Flækkefragmenter, 2,1-5,1 cm lange og 1-2,2 cm brede. 1 proximal-, 1 midter og 2 distalfragmenter. Midterfragmenter er meget regelmæssigt med to ryglinier. Resten er relativt regelmæssige, delvist med cortex. Proximalfragmentet har præparering af slagkan	B	E140
B 143	1	Flækkefragment, 2,6 cm langt og 2,3 cm bredt midterfragment, relativt regelmæssigt, en ryglinie, patineret.	B	A150
B 144	1	Flækkefragment, 4 cm langt og 1,8 cm bredt relativt regelmæssigt midterfragment, to ryglinier, skarpkantet.	B	A160
B 145	1	Blokafslag af mikroflække blok/overløben flække. 5 cm lang og 1,7 cm bred, negativer af mikroflækker på dorsalsiden, præpareret slagkant, knust slagfladerest og afsprængning af slagbule/stort slagbulear. Front/blokafslaget er overløbet. Skarpkantet.	B	C160
B 146	1	Flækkefragment, 2,4 cm langt og 1,8 cm bredt distalfragment, relativt regelmæssigt, en ryglinie, ildskørnet.	B	C160

X-nr	Antal	Beskrivelse	Område	Pos
B 147	1	Knogle, fragment	B	B130
B 148	1	Fragment af mikrolit, 2,2 cm langt og 1,1 cm bredt distalfragment, relativt regelmæssigt, to ryglinier, skarpkantet.	B	B130
B 149	1	Flækkefragment, 2,6 cm langt og 1,1 cm bredt distalfragment, relativt regelmæssigt, to ryglinier, skarpkantet.	B	I150
B 150	1	Blokafslag fra mikroflækkeblok? 4 cm langt og 2 cm bredt afslag med negativer på dorsalside af flere uregelmæssigt mikroflækker, cortex på distalende, grow præparering af slagkant, stor uregelmæssige slagfladerest, slagbulear, skarpkantet.	B	I150
B 151	1	Flækkefragment, 2 cm langt og 2 cm bredt distalfragment, regelmæssigt, to ryglinier, ildskørnet.	B	I160
B 152	1	Mikroflække, 2,6 cm lang og 0,9 cm bredt. 2 ryglinjer, præparationsretouche ved proximal-dorsal side, samt en slagar ved slagbulen. Mikrostikkel?	B	G160
B 153	2	Trækul	B	G160
B 154	1	Kantstikkel på retouche	B	A160
B 155	1	Flække med kraftig ensidig længdekantretouche	B	E140
B 156	1	Skraber med konveks enderetouche	B	F150
B 157	1	Afslag med skrå tværretouche	B	E60
C 1	1	Jordprøve	C	D160
C 2	1	Jordprøve	C	D140
C 3	2	Afslag	C	D130
C 4	1	Træprøve	C	D110
C 5	1	Jordprøve	C	D110
C 6	1	Træprøve	C	D80
C 7	1	Træprøve	C	H60
C 8	1	Jordprøve	C	H40
C 9	1	Jordprøve	C	H40
C 10	1	Jordprøve	C	H40
C 11	1	Jordprøve	C	H40
C 12	1	Jordprøve	C	H40
C 13	1	Jordprøve	C	H40
C 14	1	Jordprøve	C	H40
C 15	1	Jordprøve	C	H40
C 16	1	Jordprøve	C	H40
C 17	1	Jordprøve	C	H20

X-nr	Antal	Beskrivelse	Område	Pos
C 18	1	Fiskeknogle, Ryghvirvel	C	D220
C 19	1	Prøve, nøddeskaller	C	D220
C 20	1	Prøve, trækul	C	D220
C 21	6	Afslag	C	D220
C 22	2	Afslag	C	D240
C 23	1	Prøve, træ	C	D240
C 24	1	Knogle	C	D240
C 25	1	Træ, stage?	C	D240
C 26	2	Afslag	C	D260
C 27	1	Jordprøve	C	G90
C 28	1	Jordprøve	C	G90
C 29	1	Jordprøve	C	G90
C 30	1	Jordprøve	C	G90
C 31	1	Jordprøve	C	G110
C 32	1	Jordprøve	C	G110
C 33	1	Jordprøve	C	G110
C 34	1	Trærød	C	G110
C 35	1	Jordprøve	C	G130
C 36	1	Jordprøve	C	G130
C 37	1	Jordprøve	C	G130
C 38	1	Jordprøve	C	G130
C 39	1	Jordprøve	C	G130
C 40	1	Jordprøve	C	G130
C 41	1	Afslag	C	G140
C 42	1	Distalt flækkefragment, 5, 5 cm langt, 2 cm bredt, relativt regelmæssig, en til to ryglinier, delvist med cortex, skarpkantet.	C	G150
C 43	4	Afslag	C	G150
C 44	1	Jordprøve	C	H200
C 45	1	Jordprøve	C	H200
C 46	1	Jordprøve	C	H200

X-nr	Antal	Beskrivelse	Område	Pos
C 47	1	Jordprøve	C	H200
C 48	1	Træprøve	C	H200
C 49	16	Amolitter og snegle, prøve	C	H200
C 50	1	Jordprøve	C	H170
C 51	1	Træprøve	C	H170
C 52	1	Jordprøve	C	H140
C 53	1	Jordprøve	C	H140
C 54	2	Afslag	C	I70
C 55	1	Mikroflække fragment? Midterfragment, 1,8 cm langt og 0,4 cm bred, en ryglinie	C	I60
C 56	1	Afslag	C	I60
C 57	1	Flækkefragment, 2,2 cm langt, 1 cm bredt, uregelmæssigt, grov præparering, en ryglinie, delvist med cortex, skarpkantet	C	D240
C 58	1	Ildskørnet flint	C	D220
C 59	1	Knude med 3 negativer af afslag	C	D220
D 1	2	Afslag	D	D160
D 2	1	Trækul	D	D150
D 3	1	Ildskørnet flint	D	D130
D 4	3	Knogle. Fra stort pattedyr	D	D120
D 5	1	Afslag	D	D110
D 6	0	Nummeret udgår/stykket kasseret	D	D100
D 7	1	Afslag	D	D80
D 8	0	Nummeret udgår/stykket kasseret	D	D30
D 9	1	Afslag	D	D20
D 10	1	Proximalt flækkefragment, 3,5 cm langt, 2 cm bredt, to ryglinier, lille oval slagfladerest, let præparering, patineret	D	B0
D 11	1	Afslag, flækkelignende, regelmæssigt afslag med lille oval slagfladerest	D	B0
D 12	1	Afslag	D	B10
D 13	1	Feddermesser, 4,6 cm lang, 1,1 cm bred, retoucheret fra ventral siden, glat base, en ryglinie, kan stå på retouchen, ventrale bølgelinier, brun-gul patinering	D	B30
D 14	3	Afslag, glatte, store, vingeformede slagflade rester, et afslag er regelmæssigt med to ryglinier (fjedret flække?) gul-rød patinering (fra jern - se lagbeskrivelse)	D	B30
D 15	1	Jordprøve af rustlag umiddelbart oven på UG	D	B30

X-nr	Antal	Beskrivelse	Område	Pos
D 16	3	Afslag, gul patinering	D	B30
D 17	1	Flækkefragment, 3 cm langt og 1,2 cm bredt, to ryglinier, delvist cortex bevaret, stor oval slagflade rest	D	B40
D 18	2	Afslag	D	B40
D 19	0	Nummeret udgår/stykkerne kasseret	D	B50
D 20	1	Afslag	D	A90
D 21	1	Afslag	D	A70
D 22	2	Afslag	D	A60
D 23	1	Afslag	D	A50
D 24	1	Afslag	D	C10
D 25	1	Ildskørnet flintafslag	D	A20
D 26	1	Afslag	D	A10
D 27	1	Ildskørnet flint	D	A0
D 28	1	Træprøve	D	C40
D 29	1	Træprøve	D	C40
D 30		Nøddeskaller	D	C40
D 31	1	Knogle	D	C40
D 32	1	Afslag	D	C40
D 33	9	Afslag, gul patinering på størstedelen	D	B35
D 34	1	Ildskørnet flint	D	B35
D 35	3	Afslag	D	H35
D 36	1	Proximalt flækkefragment, meget regelmæssigt, to ryglinier, glat oval slagfladerest, omhyggelig præparering, flad slagbule, lille læbedannelse, let regelmæssigt svaj i flækken og bølge linier på ventral siden skarpkantet	D	H35
D 37	1	Uregelmæssigt afslag med retouche	D	I25
D 38	1	Afslag	D	I25
D 39	1	Flække, 4,8 cm lang, 1,6 cm bred, relativt regelmæssig, to ryglinier, delvist bevaret cortex, cortex på slagfladerest, præparering af slagkant, patineret men skarpkantet.	D	I20
D 40	3	Afslag	D	I20
D 41	1	Trækul	D	I20
D 42	1	Afslag	D	C25
D 43	2	Ildskørnet flint	D	C70

X-nr	Antal	Beskrivelse	Område	Pos
D 44	2	Afslag	D	C70
D 45	1	Skivebor, 4,1 cm langt og 2,3 cm bredt skivebor med borespids i distal ende. Der optræder retouche slået både fra ventral side (borespids), samt fra dorsal side i den proximale ende. Bordet kan have en multifunktion som både bor og skraber	D	C70
D 46	2	Afslag	D	D70
D 47	2	Afslag. Ikke patineret. 1 stk med cortex. 1 stk med slagfladerest.	D	F70
D 48	1	Knude? Retouche. Cortex. Muligvis skraber.	D	F70
D 49		udgår	D	F70
D 50	1	ildskørnet flint	D	G70
D 51	1	Proximalt flækkefragment. 2 ryglinier. Slagar. Størrelse Cm: Lang 2,4 x Bred 2,1 x Tyk 0,7.	D	G70
D 52	0	udgår	D	G70
D 53	0	udgår	D	G70
D 54	1	jordprøve af gytje	D	D60
D 55	1	jordprøve i præperat, gytje horisonter.	D	D60
D 56	1	jordprøve i præperat, gytje horisonter.	D	D60
D 57	1	jordprøve i præperat, gytje horisonter.	D	D60
D 58	1	Jordprøve af skallag	D	O30
D 59	1	Jordprøve af groft sandlag	D	O30
D 60	4	østersskaller	D	O30
D 61	1	Flække. Iregulær, hængslet, hvidpatineret, slagfladerest, slagar, præparations retouche, 2-4 ryglinier, cortex, størrelse: cm 6,1 x 2,2	D	O30
D 62	1	mikroflække. Iregulær, hvidpatineret, vandrullet, 1 ryglinie, cortex, Størrelse 2,9 x 1 cm.	D	O30
D 63	1	Afslag med slagfladerest	D	O30
D 64	2	Ildskørnet flint	D	O30
D 65	1	Afslag med retouche, iregulært afslag med kantretouche, størrelse 1,9 x 1,2 cm.	D	J30
D 66	1	Microflække med retouche. Retouche i distalende, let patineret, størrelse 2,9 x 1,1 cm	D	K30
D 67	1	Skraber. Skiveskraber med distal tværretouche, cortex, slagar, størrelse 3,5 x 3,3 cm.	D	N10
D 68	1	Afslag. Slagfladerest, slagar, cortex	D	N10
D 69	4	Afslag. 3 stk med cortex. 1 stk med slagfladerest. 3 stk < 3 cm. 1 stk 7,5 cm.	D	P0
D 70	2	Ildskørnet flint.	D	P0
D 71	1	Skraber? Skiveskraber med tværretouche. Lavet på hængsletafslag, slagar, cortex, størrelse 3,2 x 3,5 cm	D	P20

X-nr	Antal	Beskrivelse	Område	Pos
D 72	1	Skraber? Lavet på fragment af hængsletafslag, retouche slået fra dorsal, fra højre side set fra dorsal. Størrelse 2,8 x 1,7 cm	D	P20
D 73	1	Skraber. Tværretouche i distalende, retouche slået fra ventral, cortex, størrelse cm 3 x 2,5	D	P20
D 74	1	Mikrostikkel. Proximal mikrostikkel med retouche og mikrostikkelfacet i distalende, lavet på mikroflække. Flere slagar, 2,1 x 1,4 cm	D	P20
D 75	1	Mikroflække. Rygflække, knækket i proximalende, rygretouche, cortex, cm: 3,5 x 1 x tykkelse på 1,1	D	P20
D 76	1	Afslag. Slagfladerest, slagar, præparationsretouche, 1 ryglinie, 1,9 x 1,4 cm	D	P20
D 77	12	Flintafslag	D	P20
D 78	1	forarbejde til håndtagsblok. Lavet på frostsprængning, rethouche og afspaltninger i ene ende samt større afspaltning på side af blok, cortex, 7,1 x 2,6 x 4,1 cm	D	P20
D 79	1	Skraber? Uregelmæssigt stykke med cortex, kantretouche slået fra ventral, 3,2 x 2,6 cm	D	P30
D 80		Udgår	D	P30
D 81	1	Afslag. Iregulært mikroflække ligende afslag. Stort slagar, cortex, let vandrullet.	D	P30
D 82	1	Afslag. Slagfladerest, slagar, cortex, 3,2 x 4,8 cm	D	P50
D 83	1	Skraber. Distal tværretouche slået fra ventral, 3,3 x 2,2 cm. Ikke patineret.	D	P70
D 84	1	Skraber. Distal tværretouche slået fra ventral, ikke patineret, cortex, knust slagflade, slagar, 3,1 x 1,8 cm	D	P80
D 85	1	Skraber? Proximal tværretouche slået fra ventral side, 3,5 x 2,8 cm, cortex	D	P80
D 86	0	Nummeret udgår/stykkerne kasseret	D	P80
D 87	1	Afslag med cortex	D	P90
E 1	1	Afslag	E	D190
E 2	1	Afslag	E	D180
E 3	2	Afslag	E	D170
E 4	2	Proximale flækkefragmenter, 4,2 og 5,4 cm lange, 1,5-2 cm brede, regelmæssige med to parallelle ryglinier, lille oval slagfladerest, omhyggelig præparering, læbedannelse og flad slagbule. Skarpkantede.	E	D160
E 5	1	Afslag	E	D160
E 6	1	Ildskørnet flint	E	D160
E 7	1	Mikroflække, uregelmæssig, 3,7 cm lang, 1,2 cm bred, præparering, stor oval slagfladerest, skarpkantet.	E	D150
E 8	2	Afslag	E	D140
E 9	4	Afslag	E	D130
E 10	1	Afslag	E	D120
E 11	0	Nummeret udgår/stykket kasseret	E	D120

X-nr	Antal	Beskrivelse	Område	Pos
E 12	1	Træ	E	D40
E 13	1	Trækul	E	D40
E 14	2	Afslag	E	D40
E 15	3	Afslag	E	D30
E 16	9	Afslag	E	D20
E 17	1	Afslag	E	D10
E 18	3	Afslag	E	E10
E 19	5	Afslag	E	F10
E 20	1	Ildskørnet flint	E	F10
E 21	1	Ildskørnet flint	E	F30
E 22	1	Afslag	E	F50
E 23	2	Afslag	E	E140
E 24	7	Afslag	E	E150
E 25	2	Ildskørnet flint	E	E150
E 26	16	Afslag	E	E160
E 27	4	Afslag	E	E170
E 28	2	Afslag	E	F160
E 29	1	Trækul	E	A110
E 30	1	Afslag	E	A100
E 31	1	Afslag	E	A200
E 32	0	Nummeret udgår/stykket kasseret	E	A180
E 33	0	Nummeret udgår/stykket kasseret	E	A170
E 34	3	Afslag	E	A160
E 35	0	Nummeret udgår/stykket kasseret	E	A150
E 36	0	Nummeret udgår/stykkerne kasseret	E	A140
E 37	1	Afslag	E	A130
E 38	1	Flækkefragment, 3 cm langt, 1,3 cm bredt distalt flækkefragment, regelmæssigt, to ryglinier, skarpkantet	E	G200
E 39	1	Ildskørnet flint	E	G200
E 40	1	Afslag	E	G200

X-nr	Antal	Beskrivelse	Område	Pos
E 41	1	Mikroflækkefragment, 3,7 cm langt, 1,5 cm bredt distalt flækkefragment, regelæssigt, to ryglinier, patineret men skarpkantet.	E	G190
E 42	5	Afslag	E	G190
E 43	2	Afslag	E	G180
E 44	2	Afslag	E	G170
E 45	3	Afslag	E	G160
E 46	1	Afslag	E	G150
E 47	8	Afslag	E	G150
E 48	1	Afslag	E	G140
E 49	1	Flække, 7 cm lang, 2,5 cm bred, grov flækk, to ryglinier, delvist med cortex, tyk slagbule, knust slagfladerest, patineret	E	G140
E 50	1	Jordprøve	E	G140
E 51	1	Afslag	E	G140
E 52	3	Afslag	E	G60
E 53	1	Forstenet søpindsvin	E	G60
E 54	1	Afslag	E	G50
E 55	2	Afslag	E	G40
E 56	1	Ildskørnet flint	E	G40
E 57	2	Afslag	E	D50
E 58	2	Ildskørnet flint	E	D50
E 59	1	Træ, fragment	E	D50
E 60	1	Flækkefragment, 3 cm langt og 2,7 cm bredt regelmæssigt midterfragment, to ryglinier, delvist med cortex på dorsal siden. Ildskørnet.	E	D60
E 61	1	Ildskørnet flint	E	D60
E 62	2	Afslag	E	D60
E 63	1	Nøddeskal	E	D60
E 64	1	Jordprøve (lerygtje)	E	D60
E 65	2	Ildskørnet flint	E	D80
E 66	1	Trækul	E	D80
E 67	1	Flækkefragment, 1,7 cm langt og 1,4 cm bredt, relativt regelmæssigt flækkefragment, 3 ryglinier, lidt cortex på dorsalsiden, skarpkantet.	E	D80
E 68	1	Ildskørnet flint	E	D90

X-nr	Antal	Beskrivelse	Område	Pos
E 69	0	Nummeret udgår, stykket kasseret	E	D90
E 70	2	Afslag	E	D90
E 71	1	Afslag	E	D100
E 72	1	Ildskørnet flint	E	D100
E 73	3	Afslag - bemærk, at to stykker kan refittes	E	D100
E 74	0	Nummeret udgår/stykket kasseret	E	D100
E 75	1	Ildskørnet flint	E	D110
E 76	1	Trækul	E	D110
E 77	1	Træ, fragment	E	D100
E 78	1	Afslag	E	A90
E 79	1	Afslag med retouche	E	A80
E 80	1	Jordprøve (gytje)	E	A80
E 81	1	Jordprøve (linse af gytje i lag 2)	E	A70
E 82	1	Knogle, fisk	E	A60
E 83	14	Afslag	E	A60
E 84	14	Ildskørnet flint	E	A60
E 85	3	Flækkefragmenter, 4-6,7 cm lange, 1,7-3 cm brede, grove, uregelmæssige fragmenter med 0-2 ryglinier. Et proximal og to midterfragmenter. Stor uregelmæssig slagfladerest og tyk slagbule. To har delvist cortex på dorsal siden.	E	A60
E 86	1	Mikroflække, 5,2 cm lang og 1,4 cm bred regelmæssig flække med to ryglinier, præparering af slagkant, lille tyk slagfladerest, læbedannelse, flad slagbule, skarpkantet.	E	A60
E 87	1	Mikroflække, 3,6 cm lang og 1,2 cm bred uregelmæssig flække med to ryglinier, delvist cortex bevaret på dorsalsiden, knust slagfladerest, ildskørnet.	E	A60
E 88	1	Flække, 7,3 cm lang og 1,6 cm bred, uregelmæssig, to ryglinier, præparering af slagkant, dobbelt slagbule, en knust slagfladerest og en lille oval slagfladerest, patineret.	E	A60
E 89	2	Blokafslag, 5-5,5 cm lange, 2,8-4,7 cm brede. Begge har negativer af afslag fra modsatstillede poler: uregelmæssige samt en regelmæssig flække. Begge blokke har haft præpareret slagkant, et har hængslede brud. Vinkel ml. platform og front ca. 90 grader.	E	A60
E 90	1	Skraber, 3,6 cm lang og 2,2 cm bred skraber på afslag	E	A60
E 91	1	Afslag med retouche	E	A60
E 92	1	Træ, fragment	E	A60
E 93	1	Jordprøve (gytje)	E	A60
E 94	10	Afslag	E	A50
E 95	10	Ildskørnet flint	E	A50

X-nr	Antal	Beskrivelse	Område	Pos
E 96	1	Flække, 7,4 cm lang og 1,7 bred relativt regelmæssig flække, to ryglinier, præpareret slagkant, lidt uregelmæssig oval slagfladerest, lille læbedannelse, flad slagbule, skarpkantet.	E	A50
E 97	1	Mikroflække, 4 cm lang og 1 cm bred, relativt regelmæssig, 1-2 ryglinier, præpareret slagkant, lille uregelmæssig slagfladerest, slagbulear, hængslet brud i distalende. Skarpkantet.	E	A50
E 98	1	Flækkefragment, 3,1 cm langt og 2,2 cm bredt regelmæssigt flækkefragment, slagfladen er knust og distalende har hængslet brud. To ryglinier, skarpkantet.	E	A50
E 99	1	Træ, fragment	E	A50
E 100	22	Knogler, hovedsageligt fisk	E	A40
E 101	4	Afslag	E	A40
E 102	2	Nøddeskal og frø	E	A40
E 103	1	Træ, fragment	E	A40
E 104	1	Trækul	E	A40
E 105	1	Jordprøve (gytje)	E	A40
E 106	1	Jordprøve (gytje)	E	A40
E 107	1	Jordprøve (gytje)	E	A40
E 108	1	Jordprøve (gytje)	E	A40
E 109	7	Afslag	E	B60
E 110	8	Ildskørnet flint	E	B60
E 111	2	Flækkefragmenter, 2,7-3,6 cm lange og 1,7-2,4 cm brede, relativt regelmæssige proximalfragmenter, 3 ryglinier, præpareret slagkant, en knust slagfladerest og en oval slagfladerest, et slagbulear, fladeslagbuler, skarpkantede.	E	B60
E 112	1	Jordprøve (linse af gytje i lag 3)	E	H50
E 113	4	Afslag	E	B70
E 114	6	Ildskørnet flint	E	B70
E 115	8	Afslag	E	C60
E 116	8	Ildskørnet flint	E	C60
E 117	5	Afslag	E	D80
E 118	0	Nummeret udgår/stykket kasseret	E	G80
E 119	0	Nummeret udgår/stykkerne kasseret	E	G120
E 120	1	Flækkefragment, 3,0 cm langt og 1,8 cm bredt proximalfragment, 2 ryglinjer og præparationsretouche. Svag læbedannelse ved slagbule	E	B20
E 121	1	Blokafslag, 5,8 cm langt og 0,9 cm bredt. Afslaget er slået horisontalt på blokken proximale pol og på dorsalsiden af afslaget ses mindst 4 negativer.	E	B20

X-nr	Antal	Beskrivelse	Område	Pos
E 122	1	Afslag med retouche. 2,0 langt og 1,6 cm bredt distalfragment af afslag med kantretouche til venstre på dorsal side. Ingen slagbule.	E	B20
E 123	1	Afslag, 3,0 cm lang og 2,8 cm bredt afslag med cortex på den proximale kant.	E	B20
E 124	1	Afslag med retouche, 2,6 cm lang og 2,3 cm bredt stykke flint med retouche. Der optræder ingen slagbule og det kan derfor ikke siges med sikkerhed at det er et afslag.	E	B30
E 125	1	Afslag	E	B30
E 126	1	Mikroflække, 3,1 cm langt og 1,3 cm bredt regelmæssig mikroflække, 2 ryglinjer og hvidpatineret. Knækket i distalenden	E	B30
E 127	1	Ildskørnet flint	E	B30
E 128	1	Knogle, fisk	E	B30
E 129	2	Afslag	E	B40
E 130	4	Ildskørnet flint	E	B40
E 131	2	Trækul	E	B40
E 132	1	Nøddeskal	E	B40
E 133	1	Mikroflække, 3,5 cm lang og 0.9 cm bred let uregelmæssig mikroflække med 3 ryglinjer	E	C30
E 134	1	Afslag med retouche, 9,2 cm langt og 6,7 cm bredt afslag med retouche i distalende, samt mindst en negativ i proximalenden.	E	C30
E 135	1	Kernebor, 8,9 cm langt og 3,6 cm bredt kernebor. Boret har flere negativer slået fra den ventrale side og borspids i distalenden	E	C30
E 136	1	Ildskørnet flint	E	C30
E 137	2	Afslag	E	C30
E 138	8	Afslag	E	C40
E 139	6	Ildskørnet flint	E	C40
E 140	1	Østersskal	E	B50
E 141	1	Afslag	E	C50
E 142	1	Ildskørnet flint	E	C50
E 143	3	Ildskørnet flint	E	J70
E 144	1	Ildskørnet flint	E	J80
E 145	1	Ildskørnet flint	E	J90
E 146	2	Ildskørnet flint	E	J110
E 147	1	Trækul	E	J110
E 148	1	Skraber, 4,5 cm lang og 2,2 cm bred skraber med grov retouche i distalende. Cortex på højre side set fra dorsal side.	E	J110

X-nr	Antal	Beskrivelse	Område	Pos
E 149	1	Skraber, 3,2 cm lang og 2,7 cm bred skraber lavet på uregelmæssig afslag eller frostsprængning. Restouchen optræder i hvad der formodes at være distalenden af afslaget og omkring halvdelen af skraberens hvidpatineret fra distalende og ned. Cortex	E	J110
E 150	1	Blokafslag, 5,3 cm langt og 3,5 cm bredt blokafslag med storslagfladerest, afslaget er hængslet og der er læbedannelse. Hvidpatineret	E	J110
E 151	1	Ildskørnet flint	E	J110
E 152	1	Mikrostikkel? 5,9 cm lang og 1,3 cm bred mikrostikkel? med retouche og mulig mikrostikkelfacet i distalenden. Fragmenteret i proximal ende, 1 ryglinje samt cortex på halvdelen af dorsal side	E	J120
E 153	1	Mikroflække, 2,9 cm lang og 1,0 cm bred regelmæssig mikroflække med mindst 3 ryglinjer og læbedannelse ved slagbule	E	J120
E 154	1	Mikroflække, 3,5 cm lang og 1,0 cm bred uregelmæssig mikroflække. Meget tyk og minder om et frontafslag	E	J120
E 155	1	Blokafslag, 5,5 cm lang og 4,1 cm bredt blokafslag, 2 ryglinjer og et hængslet negativ på højre del af dorsal side. Let fragmenteret i distal ende	E	J120
E 156	2	Afslag	E	J120
E 157	6	Ildskørnet flint	E	J120
E 158	3	Knogle, fisk	E	J120
E 159	4	Afslag	E	F70
E 160	1	Knogle	E	F80
E 161	1	Afslag	E	F80
E 162	1	Knogle	E	F90
E 163	1	Knogle	E	F120
E 164	1	Skraber, 6,2 cm lang og 3,2 cm bred skraber med retouche i distalende og cortex på det meste af dorsal side. Patineret	E	F120
E 165	1	Jordprøve	E	F120
F 1	3	Flækkefragmenter	F	A190
F 2	14	Afslag	F	A190
F 3	1	Afslag	F	A200
F 4	1	Afslag med retouche	F	A200
F 5	1	Afslag	F	A180
F 7	0	Nummeret udgår/stykkerne kasseret	F	A170
F 8	0	Nummeret udgår/stykket kasseret	F	A160
F 9	4	Afslag	F	A150
F 10	1	Afslag, lille	F	A140
F 11	1	Afslag	F	A130

X-nr	Antal	Beskrivelse	Område	Pos
F 12	1	Afslag	F	A110
F 13	1	Flækkefragment	F	A200
F 14	2	Afslag	F	A100
F 15	4	Afslag	F	B200
F 16	2	Afslag, små	F	A90
F 17	0	Nummeret udgår/stykkerne kasseret	F	A80
F 18	1	Flækkefragment	F	A80
F 19	2	Afslag, små	F	A70
F 20	3	Afslag	F	A60
F 21	1	Afsalg	F	A50
F 22	1	Fiskeknogle, hvirvel	F	A30
F 23	5	Afslag	F	A30
F 24	1	Flækkelignende afslag	F	B200
F 25	1	Ildskørnet flint	F	B200
F 26	1	Afslag	F	C200
F 27	3	Afslag	F	D200
F 28	0	Nummeret udgår/stykket kasseret	F	D200
F 29	1	Afslag	F	I240
F 30	2	Ildskørnet flint	F	I230
F 31	2	Afslag	F	I230
F 32	1	Knoglefragment	F	I230
F 33	1	Ildskørnet flint	F	I220
F 34	1	Afslag	F	I220
F 35	2	Afslag	F	I210
F 36	1	Afslag	F	I200
F 37	0	Nummeret udgår/stykket kasseret	F	I200
F 38	2	Afslag	F	I190
F 39	1	Afslag	F	I180
F 40	1	Knogle	F	I170
F 41	1	Ildskørnet flint	F	I140

X-nr	Antal	Beskrivelse	Område	Pos
F 42	2	Afslag	F	I140
F 43	0		F	
F 44	1	Afslag med partiel retouche	F	I140
F 45	0	Nummeret udgår/stykket kasseret	F	C190
F 46	2	Afslag	F	D180
F 47	0	Nummeret udgår/stykket kasseret	F	F160
F 48	1	Afslag	F	G150
F 49	1	Afslag	F	J180
F 50	1	Retoucheret stykke flint	F	J180
F 51	1	Afslag	F	J200
F 52	2	Afslag	F	J210
F 53	3	Knoglefragmenter	F	J210
F 54	1	Afslag	F	A210
F 55	1	Afslag	F	A210
F 56	1	Trækul	F	B210
G 1	1	Afslag	G	C80
G 2	1	Flækkefragment, midterfragment af uregelmæssig flække	G	F90
G 3	1	Afslag	G	F100
G 4	2	Afslag	G	F110
G 5	0		G	
G 6	2	Afslag	G	F140
G 7	2	Afslag	G	F130
G 8	1	Afslag	G	A100
G 9	1	Distalt flækkefragment, 8,5 cm lang, 2,5 cm bred, regelmæssig, to ryglinier, delvist med cortex, skarpkantet.	G	A190
G 10	1	Jordprøve (gytje)	G	C120
G 11	1	Afslag	G	C120
G 12	1	Jordprøve (gytje)	G	C130
G 13	3	Knoglefragmenter, et er 9,5 cm langt fragment af større rørknogle (Spaltet?)	G	C140
G 14	1	Ildskørnet flint	G	C140

X-nr	Antal	Beskrivelse	Område	Pos
G 15	2	Afslag	G	C150
G 16	1	Træ, fragment	G	C150
G 17	1	Afslag	G	C170
G 18	1	Afslag	G	C200
G 19	2	Afslag	G	E200
G 20	1	Flækkefragment, 3,5 cm langt og 1,3 cm bredt midterfragment, uregelmæssigt, to ryglinier, delvist med cortex på dorsalsiden, afsprænginger langs begge sidekanter.	G	E200
G 21	1	Afslag	G	G150
G 22	2	Afslag	G	G150
G 23	2	Afslag	G	F170
G 24	1	Ildskørnet flint	G	F170
G 25	1	Afslag (eller frostsprængning) med retouche ?	G	F170
G 26	2	Afslag	G	F180
G 27	2	Ildskørnet flint	G	F180
G 28	2	Afslag	G	F160
G 29	1	Ildskørnet flint	G	F160
G 30	2	Ildskørnet flint	G	F150
G 31	7	Afslag	G	F150
G 32	3	Flækker, 5,8-7,6 cm lange og 2,2-2,4 cm brede, en mangler distalenden. To relativt regelmæssige, en uregelmæssig, 1-2 ryglinier, præpareret slagkant, en smal oval, en knust og en stor uregelmæssig slagfladerest. En læbedannelse. Skarpkantede.	G	F150
G 33	2	Afslag	G	F190
G 34	1	Flække, 5 cm lang og 1 cm bred, uregelmæssig, 2-3 ryglinier, præpareret slagkant, tyk oval slagfladerest, lille læbedannelse, skarpkantet.	G	F190
G 35	1	Flækkefragment, 6 cm langt og 2 cm bredt (proximal ?) fragment af tyk grov flække, to ryglinier, afsprængninger (brugsretouche ?) langs begge sidekanter.	G	F190
G 36	1	Afslag	G	F200
G 37	1	Afslag	G	F200
G 38	1	Ildskørnet flint	G	F200
G 39	1	Afslag, 4,5 cm langt, tykt groft afslag med cortex og grov retouche i distalende	G	F200
G 40	2	Afslag	G	A120
G 41	1	Afslag. Bemærk at et stykke er udskilt og har fået nyt nr. X49. midstikkel.	G	A130
G 42	3	Afslag	G	A140

X-nr	Antal	Beskrivelse	Område	Pos
G 43	1	Ildskørnet flint	G	A140
G 44	3	Knogle, fragmenter af større røknogle	G	A140
G 45	1	Afslag	G	A150
G 46	3	Afslag	G	G170
G 47	1	Ildskørnet flint	G	G170
G 48	1	Trækul	G	G170
G 49	1	Kraftig midtstikkel	G	A130
H 1	1	Afslag	H	G20
H 2	1	Afslag	H	G60
H 3	1	Afslag	H	G80
H 4	3	Afslag	H	G120
H 5	0	Nummeret udgår/stykket kasseret	H	F70
H 6	0	Nummeret udgår/stykket kasseret	H	F50
H 7	1	Afslag	H	F90
H 8	0	Nummeret udgår/stykkerne kasseret	H	F110
H 9	2	Afslag	H	E30
H 10	1	Afslag	H	D20
H 11	1	Afslag	H	C10
H 12	0	Udgår	H	
H 13	1	Afslag	H	C0
H 14	0	Nummeret udgår/stykket kasseret	H	C30
H 15	1	Afslag	H	C80
H 16	1	Afslag	H	B50
H 17	1	Ildskørnet flint	H	B50
H 18	3	Afslag	H	B70
H 19	0	Nummeret udgår/stykket kasseret	H	C40
H 20	1	Afslag	H	C70
H 21	3	Afslag	H	C100
H 22	1	Flække. 2 sammenpassende fragmenter, 2,6-4,9 cm lange og 1,5-2 cm brede, relativt regelmæssige distalfragmenter, en og tre ryglinier, en delvist med cortex på dorsalside.	H	C100

X-nr	Antal	Beskrivelse	Område	Pos
H 23	1	Afslag	H	C110
H 24	2	Afslag	H	C120
H 25	1	Afslag	H	C130
H 26	8	Afslag	H	C140
H 27	4	Afslag	H	C150
H 28	4	Afslag	H	C170
H 29	1	Afslag	H	C190
H 30	0		H	
H 31	1	Afslag	H	C200
I 1	1	Afslag med ret tværretouche	I	C120
J 0	0		J	
K 1	1	Afslag	K	D120
K 2	1	Afslag	K	D100
K 3	2	Afslag	K	G150
K 4	1	Afslag	K	G130
K 5	1	Afslag	K	G110
K 6	2	Afslag	K	G90
K 7	2	Afslag	K	D190
K 8	2	Afslag	K	D160
K 9	1	Flække, 8,2 cm lang, 2 cm bred, uregelmæssig, en-to ryglinier, præpareing af slagkant, knust slagfladerest, slagbule afsprængning, flad slagbule, markante bølgelinier på ventral siden, skarpkantet	K	D160
K 10	1	Afslag	K	D130
K 11	2	Afslag	K	D80
K 12	2	Afslag	K	D60
K 13	1	Afslag	K	D50
K 14	1	Afslag	K	D20
K 15	2	Afslag	K	D0
L 1	4	Afslag	L	D60
L 2	0	Nummeret udgår/stykkerne kasseret	L	D60
L 3	1	Afslag med retouche	L	D60

X-nr	Antal	Beskrivelse	Område	Pos
L 4	1	Afslag	L	D70
L 5	0		L	D70
L 6	2	Afslag	L	D80
L 7	2	Afslag	L	D90
L 8	0		L	D100
L 9	11	Afslag	L	D50
L 10	10	Ildskørnet flint	L	D50
L 11	1	Hasselnøddeskal, prøve	L	D60
L 12	1	Flække, 5,7 cm lang, 2,1 cm bred, uregelmæssig, to ryglinier, delvist ildpåvirket proximal ende, knust slagfladerest, flad slagbule.	L	D50
L 13	3	Afslag	L	C50
L 14	2	Ildskørnet flint	L	C50
L 15	2	Små afslag	L	C60
L 16	1	Afslag	L	E60
L 17	3	Små afslag	L	E70
L 18	0	Nummeret udgår/stykket kasseret	L	D110
L 19	0	Nummeret udgår/stykket kasseret	L	D120
L 20	1	Afslag	L	D140
L 21	1	Frøkapsel, bøg	L	D140
L 22	2	Afslag	L	D160
L 23	2	Afslag	L	D180
L 24	2	Afslag	L	D190
L 25	1	Ildskørnet flint	L	D190
L 26	1	Afslag	L	D200
M 1	1	Afslag	M	D180
M 2	2	Afslag	M	D160
M 3	1	Afslag	M	D120
M 4	1	Knogle	M	D100
M 5	0	Nummeret udgår/stykket kasseret	M	C100
M 6	1	Afslag	M	E100

X-nr	Antal	Beskrivelse	Område	Pos
M 7	1	Trækul	M	E90
M 8	0	Nummeret udgår/stykket kasseret	M	D110
M 9	1	Afslag	M	D110
M 10	1	Afslag	M	D190
M 11	2	Afslag	M	D170
M 12	1	Ildskørnet flint	M	D170
M 13	0	Nummeret udgår/stykkerne kasseret	M	D150
M 14	1	Afslag	M	D130
M 15	1	Jordprøve	M	D80
M 16	1	Ildskørnet flint	M	D80
M 17	1	Afslag	M	D70
M 18	0	Nummeret udgår/stykket kasseret	M	D70
M 19	0	Nummeret udgår/stykket kasseret	M	D60
M 20	0	Nummeret udgår/stykkerne kasseret	M	D50
M 21	0	Nummeret udgår/stykket kasseret	M	D50
M 22	1	Afslag	M	D40
M 23	2	Afslag	M	D30
M 24	1	Afslag	M	D20
N 1	1	Jordprøve (fra linse af gytje i lag 4)	N	D200
N 2	1	Træ/rødder (fra linse af gytje i lag 4)	N	D200
N 3	5	Ildskørnet flint (fra linse af gytje i lag 4)	N	D200
N 4	1	Afslag (fra linse af gytje i lag 4)	N	D200
N 5	1	Afslag	N	D180
N 6	0	Nummeret udgår/stykkerne kasseret	N	D160
N 7	0	Nummeret udgår/stykkerne kasseret	N	D140
N 8	1	Afslag	N	D100
N 9	2	Afslag	N	D80
N 10	1	Flække, 4,2 cm lang, 2,1 cm bred, uregelmæssig, to ryglinier, delvist cortex på distal ende, knust slagfladerest, flad slagbule.	N	D80
N 11	3	Afslag	N	D205

X-nr	Antal	Beskrivelse	Område	Pos
N 12	1	Træ (fra gytjelinse i lag 4)	N	D205
N 13	1	Jordprøve (gytjelinse i lag 4)	N	D205
N 14	1	Flække, 4,6 cm lang 1,6 cm bred, uregelmæssig, en ryglinie, halvdelen af dorsal siden dækket af cortex, preparering af slagkant, lille oval slagfladerest, flad slagbule, skarpkantet.	N	H200
N 15	1	Afslag	N	H200
N 16	1	Afslag med retouche	N	I205
N 17	3	Afslag	N	I195
N 18	0	Nummeret udgår/stykket kasseret	N	E200
N 19	1	Jordprøve (fra gytje linse i lag 4)	N	G200
N 20	1	Afslag	N	G160
N 21	0	Nummeret udgår/stykkerne kasseret	N	G140
N 22	11	Nøddeskaller	N	D205
N 23	1	Afslag	N	D170
N 24	0	Nummeret udgår/stykkerne kasseret	N	D60
N 25	0	Nummeret udgår/stykket kasseret	N	D40
N 26	1	Afslag	N	D30
N 27	0	Nummeret udgår/stykket kasseret	N	D20
O 0	0		O	
P 1	1	Læder	P	D60
P 2	1	knoglefragment, 3,5 cm langt	P	D60
P 3	3	Afslag	P	D60
P 4	0	Nummeret udgår/stykket kasseret	P	D70
P 5	5	Afslag	P	D80
P 6	0		P	D80
P 7	6	Afslag	P	D90
P 8	1	Lille stykke rav	P	D90
P 9	1	Ildskørnet flint	P	D90
P 10	0	Nummeret udgår/stykkerne kasseret	P	D100
P 11	2	Afslag	P	E100
P 12	1	Afslag	P	E90

X-nr	Antal	Beskrivelse	Område	Pos
P 13	7	Afsalg	P	D90
P 14	1	Hasselnøddeskaller	P	E90
P 15	0		P	E90
P 16	0		P	E80
P 17	1	Ildskørnet flint	P	E80
P 18	0	Nummeret udgår/stykkerne kasseret	P	E70
P 19	0		P	E60
P 20	3	Afslag	P	D50
P 21	3	Afslag	P	D40
P 22	0	Nummeret udgår/stykket kasseret	P	D20
P 23	1	Ildskørnet	P	D0
P 24	1	Knogle, fisk	P	D0
P 25	2	Afslag	P	D100
P 26	1	Flække, 4,2 cm lang og 1,5 cm bred, uregelmæssig, 2 ryglinier, negativ af hængslet brud på dorsalside, knust slagfladerest, skarpkantet.	P	D100
P 27	0	Nummeret udgår/stykket kasseret	P	D100
P 28	1	Jordprøve	P	D100
P 29	1	Ildskørnet flint	P	D120
P 30	1	Knogle, 7,5 cm lang, lille rørknogle med bevarede ledender.	P	D140
P 31	1	Afslag	P	D140
P 32	0	Nummeret udgår/stykkerne kasseret	P	D160
P 33	1	Afslag	P	D170
Q 1	1	Afslag	Q	G200
Q 2	1	Afslag	Q	G180
Q 3	1	Knogle, marvspaltet	Q	G160
Q 4	1	Ildskørnet flint	Q	G160
Q 5	1	Afslag	Q	G160
Q 6	12	Nøddeskaller	Q	G150
Q 7	1	Ildskørnet flint	Q	G140
Q 8	0	Nummeret udgår/stykket kasseret	Q	G130

X-nr	Antal	Beskrivelse	Område	Pos
Q 9	1	Afslag	Q	G120
Q 10	0	Nummeret udgår/stykket kasseret	Q	G110
Q 11	0	Nummeret udgår/stykkerne kasseret	Q	G100
Q 12	1	Afslag	Q	D200
Q 13	1	Trækul	Q	D140
Q 14	0	Nummeret udgår/stykket kasseret	Q	C120
Q 15	0	Nummeret udgår/stykket kasseret	Q	D100
Q 16	1	Afslag	Q	A160
Q 17	0	Nummeret udgår/stykkerne kasseret	Q	A150
Q 18	0	Nummeret udgår/stykket kasseret	Q	G170
Q 19	1	Ildskørnet flint	Q	D190
Q 20	1	Afslag	Q	D170
Q 21	1	Ildskørnet flint	Q	D150
Q 22	1	Afslag	Q	D130
Q 23	1	Afslag	Q	D90
Q 24	1	Træ, fragment	Q	D40
Q 25	2	Afslag	Q	D40
Q 26	1	Afslag	Q	A50
Q 27	1	Afslag	Q	A60
Q 28	1	Afslag	Q	A90
Q 29	2	Afslag	Q	A100
Q 30	1	Jordprøve (gytje)	Q	A120
R 0	0		R	
S 1	26	Afslag	S	D70
S 2	2	Ildskørnet flint	S	D70
S 3	1	Hasselnøddeskaller, prøve	S	D70
S 4	1	Benod. 6,7 cm lang, 0,9 cm bred, 0,3 cm tyk af lille rørknogle fra pattedyr	S	D70
S 5	19	Afslag (En kantstikkel udskilt - nu X115)	S	D70
S 6	0		S	D70
S 7	8	Afslag	S	D80

X-nr	Antal	Beskrivelse	Område	Pos
S 8	1	Fiskeknogle	S	D80
S 9	10	Afslag	S	D80
S 10	1	Ildskørnet flint	S	D80
S 11	4	Hasselnøddeskaller	S	D80
S 12	4	Fiskeknogler	S	D80
S 13	1	Knogle, fugl	S	D80
S 14	0	Nummeret udgår/stykkerne kasseret	S	D90
S 15	6	Afslag	S	D90
S 16	1	Kærneøkse, 7 cm lang, asymmetrisk tværsnit, skarpkantet	S	D90
S 17	8	Afslag	S	D90
S 18	6	Afslag	S	D100
S 19	1	Flække, uregelmæssige, en er 5,7 cm lang og 1,5 cm bred, en ryglinie, lille punktformet slagfladerest.	S	D100
S 20	1	Ildskørnet flint	S	D100
S 21	17	Afslag	S	D100
S 22	2	Afslag	S	E90
S 23	1	Mikroflækkefragment, midterfragment, 2,8 cm langt, 0,7 cm bredt, regelæssigt, en ryglinie	S	D90
S 24	1	Flækkefragment, distalfragment af flække, 2,4 cm langt, 1,7 cm bredt, uregelmæssigt, to ryglinier, præparering af slagkant, dobbelt slagbule, lille glat og oval dobbelt slagfladerest, patineret	S	D90
S 25	1	Flække/stikkel? 6,3 cm lang og 2,1 cm bred flække, uregelmæssig med tre ryglinier, delvis med cortex, præparering af slagkant, stor slagfladerest. Muligt stikkel afslag på flækkens proximal ende.	S	D100
S 26	1	Afslag	S	A200
S 27	1	Ildskørnet flint	S	A200
S 28	1	Afslag	S	A190
S 29	2	Ildskørnet flint	S	A190
S 30	1	Afslag	S	A180
S 31	0	Nummeret udgår/stykket kasseret	S	A180
S 32	1	Afslag	S	A170
S 33	2	Afslag	S	A160
S 34	6	Nøddeskaller	S	A160
S 35	2	Afslag	S	A150

X-nr	Antal	Beskrivelse	Område	Pos
S 36	2	Afslag	S	A140
S 37	3	Afslag	S	A120
S 38	1	Flækkefragment, 2,2 cm langt, 1,6 cm bredt regelmæssigt midterfragment med to ryglinier, ildskørnet	S	A110
S 39	2	Afslag	S	A110
S 40	0	Nummeret udgår/stykkerne kasseret	S	A100
S 41	0	Ildskørnet flint	S	A100
S 42	8	Afslag	S	A90
S 43	0	Nummeret udgår/stykket kasseret	S	A90
S 44	1	Flækkefragment, 2,7 cm langt, 1,3 cm bredt proximalt flækkefragment, regelmæssigt, en-to ryglinier, let præparering af slagkant, lille oval slagfladerest, flad slagbule, patineret.	S	A80
S 45	4	Afslag	S	A80
S 46	8	Afslag	S	A70
S 47	1	Mikrolit, 2,8 cm lang, 1 cm bred, lavet på flække med en ryglinie, slagbule ikke bevaret, basen er glat og placeret i flækkens distale ende, retoucheret fra flækkens ventrale side, skrå tværetouche er 2 cm lang, konkav kantretouche er 1,2 cm lang.	S	A70
S 48	1	Flække, 5 cm lang, 1,4 cm bred, uregelmæssig, distal ende mangler, en ryglinie, grov præparering af slagkant, lille oval slagfladerest, slagbular, skarpkantet.	S	A70
S 49	3	Afslag	S	A70
S 50	4	Ildskørnet	S	A70
S 51	1	Flække, 4 cm lang, 1,5 cm bred, uregelmæssig flække, to ryglinier, tyk slagbule, stor uregelmæssig slagfladerest, let præparering af slagkant, skarpkantet	S	A60
S 52	1	Ildskørnet flint	S	A60
S 53	7	Afslag	S	A60
S 54	1	Knogle, 2,7 cm, fragment	S	A60
S 55	10	Nøddeskaller	S	A60
S 56	1	Træfragmenter	S	A60
S 57	1	Flække, 8,1 cm lang, 2 cm bred uregelmæssig, grov flække, en-tre ryglinier, præparering af slagkant, tyk oval slagfladerest, slagbular, afsprængninger (brugsretouche?) langs flækkes højre kant, ellers skarpkantet	S	A60
S 58	1	Afslag	S	A60
S 59	4	Ildskørnet flint	S	A60
S 60	1	Tand	S	A60
S 61	9	Nøddeskaller	S	A60
S 62	3	Træ	S	A60

X-nr	Antal	Beskrivelse	Område	Pos
S 63	2	Flækkefragmenter, proximale, en er: 5,7 cm lang 2,5 cm bred, relativt regelmæssig, en ryglinie, delvis med cortex, tyk oval slagfladerest. Den anden er: 3 cm lang, 1,7 cm bred, regelmæssig med en ryglinie, præparering af slagkant, lille oval slagfladerest	S	A60
S 64	11	Afslag	S	A60
S 65	1	Kærvspids/mikrolit?, 3 cm lang, 1,1 cm bred, retoucheret fra flækkens dorsale side, base retoche, slagbule bevaret, ingen ryglinier på flækken	S	A60
S 66	3	Ildskørnet flint	S	A60
S 67	1	Nøddeskal	S	A60
S 68	1	Træ	S	A60
S 69	1	Flække, 7,7 cm lang, 2,2 cm bred regelmæssig, en ryglinie, grov præparering af slagkant, lille oval slagfladerest, afsprængninger langs flækkens kanter.	S	A60
S 70	1	Flækkefragment, 5 cm langt, 2,6 cm bredt distaltflækkefragment, regelmæssigt, en ryglinie, cortex, afsprængninger langs flækkens kanter	S	A60
S 71	7	Afslag	S	A60
S 72	4	Ildskørnet flint	S	A60
S 73	1	Mellemfodsknogle fra større pattedyr	S	A60
S 74	0		S	A60
S 74	6	Afslag	S	E90
S 75	5	Afslag	S	E90
S 76	1	Flækkelignende afslag	S	E90
S 77	1	Ildskørnet	S	E90
S 78	3	Nøddeskaller	S	E90
S 79	2	Træ, fragmenter	S	E90
S 80	3	Trækul	S	E90
S 81	1	Skævpil, smal (Vedbæktype) 3,5 cm lang, på regelmæssigflække med to ryglinier, delvist med cortex, skarpkantet.	S	E90
S 82	3	Afslag - en flækkekniv udskilt, nu nr. X117	S	E90
S 83	1	Ildskørnet flint	S	E90
S 84	1	Blok, 9 cm høj blok på skive, negativer af relativt regelmæssige afslag, front på ca. 50% af omkreds, grov præparering af slagkant, mislykket afslag platform	S	E90
S 85	8	Nøddeskaller	S	E90
S 86	6	Afslag	S	F90
S 87	0	Nummeret udgår, stykkerne kasseret	S	F90
S 88	1	Knoglefragment, 1,6 cm langt	S	F90

X-nr	Antal	Beskrivelse	Område	Pos
S 89	1	Træ	S	F90
S 90	1	Ildskørnet flint	S	F90
S 91	1	Afslag	S	F90
S 92	14	Afslag	S	G90
S 93	1	Afslag, flækkelignende	S	G90
S 94	2	Afslag	S	G90
S 95	1	Afslag	S	G90
S 96	1	Flækkefragment, 2,5 cm lang, 2,2 cm bredt, proximaltflækkefragment, regelmæssigt, 3 ryglinier, stor oval slagfladerest, læbedannelse, præparering af slagkant, flad slagbule, slagbulear.	S	G90
S 97	1	Flække, 4,2 cm lang, 1,2 cm bred, uregelmæssig, to ryglinier, præparering af slagkant, lille oval slagfladerest, markat slagbule	S	G90
S 98	3	Flækkefragmenter, to proximal- og et midterfragment. 1,5-5,4 cm lange, relativt regelmæssige, en ryglinie, en lille oval og en stor oval slagfladerest, et slagbulear, en læbedannelse, en med præparering af slagkant, to skarpkantede, en lettere patineret	S	G90
S 99	1	Ildskørnet	S	G90
S 100	14	Afslag	S	G90
S 101	8	Afslag	S	C70
S 102	1	Knogle, fragment af skulderblad, 10 cm langt	S	C70
S 103	2	Nøddeskaller	S	C70
S 104	5	Afslag	S	C70
S 105	2	Ildskørnet flint	S	C70
S 106	1	Flækkefragment med ret skråretouche, 4,4 cm langt, 1,9 cm bredt midterfragment, relativt regelmæssigt, to ryglinier, patineret.	S	C70
S 107	5	Nøddeskaller	S	C70
S 108	1	Flække, 10 cm lang, 2,4 cm bred regelmæssig flække, to ryglinier, dobbelt slagbule, dobbelt lille oval slagfladerest, flad slagbule, præparering af slagkant, bursretouche langs flækkens kanter?	S	C70
S 109	13	Ildskørnet flint	S	C70
S 110	13	Afslag	S	C70
S 111	1	Flækkefragment, 1,5 cm langt, 1,3 cm bredt proximaltflækkefragment, regelmæssigt, to ryglinier, lille oval slagfladerest, markant slagbule, slagbulear, let præparering af slagkant, patineret	S	B70
S 112	2	Afslag	S	B70
S 113	1	Afslag	S	B70
S 114	5	Afslag - et stykke udskilt som skivekniv X116	S	B70

X-nr	Antal	Beskrivelse	Område	Pos
S 115	1	Kantstikkel på konkav tværretouche	S	D70
S 116	1	Skivekniv med konveks skrâretouche	S	B70
S 117	1	Flækkekniv med konveks skrâretouche	S	E90
T 1	1	Flækkefragment, 2,7 cm langt og 1,5 cm bredt distalt fragment af relativt regelmæssig flække, 2 ryglinier, patineret.	T	D150
T 2	5	Afslag	T	D140
T 3	0	Nummeret udgår/stykkerne kasseret	T	D120
T 4	1	Afslag	T	D100
T 5	0	Nummeret udgår/stykket kasseret	T	D90
T 6	1	Afslag	T	D60
T 7	1	Ildskørnet flint	T	D50
T 8	1	Tand	T	D20
T 9	2	Afslag	T	D10
T 10	0	Nummeret udgår/stykket kasseret	T	D10
U 1	0	Nummeret udgår/stykkerne kasseret	U	E30
U 2	2	Afslag	U	E40
U 3	1	Ildskørnet flint	U	E40
U 4	1	Afslag	U	E50
U 5	2	Ildskørnet flint	U	E50
U 6	1	Afslag	U	E60
U 7	2	Ildskørnet flint	U	E70
U 8	1	Afslag	U	E70
U 9	4	Ildskørnet flint	U	E90
U 10	2	Afslag	U	E90
U 11	1	Afslag	U	E100
U 12	0	Nummeret udgår/stykket kasseret	U	E110
U 13	1	Afslag	U	E120
U 14	1	Afslag	U	E140
U 15	0	Nummeret udgår/stykket kasseret	U	E150
U 16	1	Ildskørnet flint	U	E180

X-nr	Antal	Beskrivelse	Område	Pos
U 17	1	Afslag	U	E190
V 0	0		V	
W 1	1	Afslag	W	D90
W 2	0	Nummeret udgår/stykket kasseret	W	D150
W 3	1	Knogle, 5,6 cm langt fragment	W	D170
W 4	2	Afslag	W	D170
W 5	1	Afslag	W	D180
W 6	2	Nøddeskaller	W	D200
W 7	1	Prøve af sneglehuse	W	D200
X 1	25	Afslag, skarpkantede, enkelte patinerede	X	D110
X 2	2	Ildskørnet flint	X	D110
X 3	3	Flækkefragmenter, 4,1-7,8 cm lange og 1,7-2,1 cm brede. To proximal- og et midterfragment, to relativt regelmæssige, et uregelmæssigt, 1-2 ryglinier, et delvist med cortex, en uregelmæssig og en oval slagfladerest, en lille læbedannelse, patineret	X	D110
X 4	1	Skævpil eller forarbejde. Rhombisk skævpil af Villingebæktype. Fuld retouche i distalende mens proximalenden virker ufærdig eller knækket og kun har bevaret få mm retouche. På regelmæssig flække med 2 ryglinier, lang diagonal 3,3 cm, kort diagonal 2,7 cm	X	D110
X 5	28	Afslag - bemærk at x5 oprindelig indeholdt 29 afslag, men et af disse er udskilt som værende en mikrostikkel. Denne har fået et selvstændigt nummer.	X	D110
X 6	1	Hasselnøddeskaller, prøve	X	D110
X 7	25	Afslag, enkelte patinerede, men skarpkantede	X	D110
X 8	6	2 flækker, 2 flækkefragmenter (et proximal og et distalfragment) og 2 mikrofælcker. Uregelmæssige 2-7,1 cm lange, 0,6-2,6 cm brede, 1-2 ryglinie, store uregelmæssig slagfladerest og tykke slagbuler, mikrofælcke har knust slagfladerest. Tre er patinerede	X	D110
X 9	3	Ildskørnet flint	X	D110
X 10	5	Mikroflækkefragmenter 1,9-3,1 cm lange, 0,9-1,4 cm brede, tre proximal-, et midter- og et distalfragment, relativt regelmæssige, 1-2 ryglinier, to med præpareret slagkant, storeovale slagfladerester, skarpkantede, et er patineret	X	D110
X 11	1	Flække med skrå tværetouche. 7,1 cm lang og 1,9 cm bred regelmæssig flække, to ryglinier, lille oval slagfladerest, læbedannelse og flad slagbule med lille slagbuleafskalning. Omhyggelig præparering. Stejl, regelmæssig, let konveks retouche	X	D110
X 12	28	Afslag	X	D110
X 13	9	1 flække og 8 flækkefragmenter (6 proximal-, 1 midter-, 1 distalfragment), 2,6-7 cm lange, 1,2-2,2 cm brede, fra uregelmæssige til regelmæssige, 1-3 ryglinier, præparerede slagkanter, fra store uregelmæssige til små ovale slagfladerester, 2 læbedannelser	X	D110
X 14	4	Ildskørnet flint	X	D110
X 15	4	Trækul og forkullet træ	X	D110
X 16	3	Knogle, fragmenter	X	D110

X-nr	Antal	Beskrivelse	Område	Pos
X 17	2	Fiskeknogler, ryghvirvler	X	D110
X 18	1	Hasselnøddeskaller, prøve	X	D110
X 19	1	Flækkeskraber. Distalende af knækket flække skraber, 2,3 cm langt og 2,7 cm bredt, regelmæssigt flækkefragment med 3 ryglinier.	X	D110
X 20	1	Fiskeknogle, ryghvirvel	X	D110
X 21	69	Afslag med meget afvigende patineringsgrad	X	D100
X 22	10	Ildskørnet flint	X	D100
X 23	5	4 flækker, 1 distalfragment, 3,8-7,7 cm lange og 1,1-2,9 cm brede uregelmæssige, 1-2 ryginier, tre delvist med cortex, tre med præpareret slagkant, store uregelmæssige slagfladerester, markante slagbuler, et slagbular.	X	D100
X 24	1	Blok. Enpolet, 6 cm. høj, let konisk, front langs 3/4 af blokkens omkreds. Mange negative af hængslede afslag.	X	D100
X 25	1	Hasselnøddeskaller, prøve	X	D100
X 26	6	Afslag	X	D120
X 27	1	Afslag	X	D120
X 28	1	Hasselnøddeskaller, prøve	X	D120
X 29	1	Frø og kerner, prøve	X	D120
X 30	1	Knoglefragmenter (form. dele af samme knogle)	X	D120
X 31	1	Trækul	X	D120
X 32	1	Skaftungepil, 5,1 cm lang, 1,6 cm bred. Form. spinkel Brommespids. Stejl, skråretouche i proximalende og retouche i begge sider i distalende. Yderste del af spids samt base er knækket (ikke recent).	X	D110
X 33	1	Lille frostsprængt stykke med retouche på to sider	X	D110
X 34	1	Hajtand, rodenden mangler.	X	D110
X 35	4	Små afslag	X	D130
X 36	3	Afslag	X	D130
X 37	2	Afslag	X	D140
X 38	6	Små afslag	X	D150
X 39	2	Små afslag	X	D160
X 40	1	Flække, 7,8 cm lang, 1,8 cm bred, relativt regelmæssig, stor oval slagfladerest, delvist bevaret cortex langs ene side og i distalende, negativ efter hængsel	X	D160
X 41	1	Afslag	X	D170
X 42	5	Afslag - bemærk at to stykker er udskilt, X170 afslag med kantretouche og X171 mikrostykke	X	D180
X 43	1	Hasselnøddeskaller, prøve	X	D180

X-nr	Antal	Beskrivelse	Område	Pos
X 44	1	Afslag	X	D190
X 45	6	Afslag	X	D200
X 46	1	Afslag	X	G180
X 47	1	Ildskørnet flint	X	G160
X 48	0	Nummeret udgår/stykket kasseret	X	G160
X 49	1	Blokafslag, 10,4 cm langt og 5,1 cm bredt, negativer af regelmæssige flækker på dorsalsiden, knust slagfladerest og afsprængning af slagbulen.	X	G150
X 50	1	Afslag	X	G150
X 51	1	Ildskørnet flint	X	G150
X 53	5	Afslag	X	G130
X 54	1	Afslag	X	G120
X 55	7	Nøddeskaller	X	G120
X 56	4	Afslag	X	G110
X 57	1	Brændt træ	X	G110
X 58	1	Fiske knogle	X	G110
X 59	2	Ildskørnet flint	X	G100
X 60	2	Afslag	X	G100
X 61	6	Ildskørnet flint	X	G100
X 62	12	Afslag	X	G100
X 63	4	Flækkefragmenter	X	G100
X 64	7	Afslag	X	G100
X 65	3	Ildskørnet flint	X	G100
X 66	9	Afslag	X	G90
X 67	1	Ildskørnet flint	X	G90
X 68	7	Ildskørnet flint	X	G90
X 69	9	Afslag - bemærk at et stykke er udskildt, nu X169	X	G90
X 70	1	Retoucheret flækkefragment, 3,6 cm langt, 2,1 cm bredt proximalfragment, relativt regelmæssigt, to ryglinier, knust slagfladerest, præparering af slagkant, stort slagbulear, retouchering langs ene sidekant.	X	G90
X 71	1	Mikroflækkefragment, 3 cm langt, 0,9 cm bredt, uregelmæssigt midterfragment, en ryglinie, skarpkantet.	X	G90
X 72	1	Afslag, flækkelignende	X	G90

X-nr	Antal	Beskrivelse	Område	Pos
X 73	1	Træ	X	G90
X 74	4	Afslag	X	G90
X 75	3	Ildskørnet flint	X	G90
X 76	1	Flække, 7,6 cm lang, 1,9 cm bred meget regelæssig flække i to dele. Distalende mangler. To ryglinier, præparering af slagkant, tyk oval slagfladerest, flad slagbule med slagbular, skarpkantet	X	G90
X 77	1	Ildskørnet flint	X	G80
X 78	2	Afslag	X	G80
X 79	4	Ildskørnet flint	X	G80
X 80	3	Afslag	X	G80
X 81	2	Flækkefragmenter. Et proximalfragment, 4 cm langt, 1,7 cm bredt, relativt regelmæssigt, to ryglinier, præparering af slagkant, lille oval slagfladerest, flad slagbule, lille slagbular. Et midterfragment, 2,7 cm langt, 1,7 cm bredt, uregelmæssigt, 1-2 ryg	X	G80
X 82	1	Flækkefragment, 4 cm langt, 2 cm bredt, regelmæssigt midterfragment, 3 ryglinier, delvist cortex på dorsalsiden.	X	G80
X 83	1	Planke, 118 cm lang, 20 cm bred, 2,5 cm tyk pæleormsæt, ikke bevaret i fuld længde/brede, tre firkatede gemmemgående søm huller, 1,5x1,5 cm. Bordplanke?	X	E110
X 84	2	Ildskørnet flint	X	E110
X 85	7	Afslag	X	E110
X 86	1	Knogle, 3,5 cm langt fragment af rørknogle	X	E110
X 87	1	Nøddeskal	X	E110
X 88	1	Skævpil, rombisk (Villingebæktype) 2,8 cm lang, to ryglinier, delvist med cortex. Skarpkantet.	X	E110
X 89	13	Ildskørnet flint	X	E110
X 90	28	Afslag	X	E110
X 91	5	Knogle, 2 fiskeknogler, 2 knoglefragmenter på 3 og 6,2 cm, et 6x7 cm fladt kranie/bækken fragment? Suture langs ene kant?	X	E110
X 92	11	Nøddeskaller	X	E110
X 93	3	Træ, fragmenter	X	E110
X 94	1	Flække, 13,2 cm lang, 1,7 cm bred, 1 cm tyk, regelmæssig flække, 1-2 ryglinier, præparering af slagkant, lille tyk slagfladerest, lille læbedannelse, skarpkantet.	X	E110
X 95	11	Flækkefragmenter, et proximalfragment: 2 cm langt, 1,5 cm bredt, regelmæssigt, 2 ryglinier, lille oval slagfladerest, præparering af slagkant. 6 midter- og 3 distalfragmenter 2-4,5 cm lange, 1,2-2,2 cm brede, størstedelen er regelmæssige, 1-2 ryglinier	X	E110
X 96	4	Afslag	X	F110
X 97	1	Ildskørnet flint	X	F110
X 98	1	Trækul	X	F110

X-nr	Antal	Beskrivelse	Område	Pos
X 99	5	Ildskørnet flint	X	F110
X 100	1	Blok afslag, 6 cm langt, negativer af distale ende af 5 regelmæssigt flækkeafslag	X	F110
X 101	27	Afslag	X	F110
X 102	9	Flækkefragmenter, 4 proximalfragmenter (et i to dele) 3-6,5 cm lange, 1,7-2,6 cm brede, 3 regelmæssige, 1-2 ryglinier, en knust slagfladerest, en stor uregelmæssig, to små ovale, præparering af slagkant. 2 midter og 3 dis.frg. 2,5-4,3 cm L 1,2-2,9 cm B	X	F110
X 103	3	Nøddekaller	X	F110
X 104	5	Knogle, 3 fiskeknolger, 1 knoglefragment 5,5 cm langt, 1 lille rørknoglefragment, 3 cm langt	X	F110
X 105	2	Trækul	X	F110
X 106	1	Skævpil, fragmenteret, rhombisk? (Villingbæktype?), 2,2 cm lang, på regelmæssig flække med en ryglinie. Skarpkantet.	X	F110
X 107	7	Afslag	X	F110
X 108	1	Ildskørnet flækkefragment, 3,1 cm langt, 1,3 cm bredt regelmæssigt proximalfragment, 2 ryglinier, slagbule og slagfladerest sprængt af	X	F110
X 109	2	Knoglefragmenter, 5,7 og 6,8cm lange	X	F110
X 110	1	Nøddekal	X	F110
X 111	1	Overløbet stikkelafslag? 3,3 cm langt, på regelmæssig flække med to ryglinier, patineret.	X	F110
X 112	1	Afslag, 5,5 cm langt, 3 cm retouche langs distale kant, cortex på dorsal siden. Skarpkantet.	X	H100
X 113	1	Kantstikkel på distalt flækkefragment, grov retouche langs den ene distale sidekant. Fragmentet har en ryglinie, delvist cortex på dorsalsiden. Skarpkantet.	X	H100
X 114	6	Afslag, skarpkantede	X	H100
X 115	1	Ildskørnet flint	X	H100
X 116	1	Flækkefragment, 2,3 cm langt og 1,1 cm bredt relativt regelmæssigt proximalfragment, to ryglinier, stor uregelmæssig slagfladerest, afsprængning af slagbule, patineret.	X	H100
X 117	3	Afslag, skarpkantede	X	H100
X 118	1	Flække, 9 cm lang og 2,5 cm bred relativt regelmæssig flække, to ryglinier, negativ af hængslet brud på dorsalsiden, omhyggeligt præpareret slagkant, tyk oval slagfladerest, læbedannelse, flad slagbule, slagbulear. Patineret men skarpkantet.	X	H100
X 119	1	Flække, 5, 6 cm lang og 2,3 cm bred uregelmæssig flække, to ryglinier, præpareret slagkant, knust slagfladerest, lille læbedannelse, slagbulear. Skarpkantet.	X	H100
X 120	0	Nummeret udgør/stykket kasseret	X	H100
X 121	1	Flækkefragment, 2,1 cm lang og 1,6 cm bredt regelmæssigt proximalfragment, tre ryglinier, grov præparering af slagkant, uregelmæssig slagfladerest, slagbulear. Skarpkantet.	X	H100
X 122	1	Flækkefragment, 2,7 cm langt og 1,9 cm bredt relativt regelmæssigt midterfragment, to ryglinier, patineret men skarpkantet.	X	H100
X 123	1	Afslag, skarpkantet	X	H100
X 124	3	Knogle, fisk	X	H100

X-nr	Antal	Beskrivelse	Område	Pos
X 125	7	Knogle, fragmenter af ribben og mindre røknogle	X	H100
X 126	1	Træ, lettere brændt i den ene ende	X	H100
X 127	3	Nøddeskaller	X	H100
X 128	1	Ildskørnet flint	X	H100
X 129	2	Flækkefragmenter, 1,7 cm lange og 1-1,5 cm brede. Et uregelmæssigt proximalfragment uden ryglinier og med stor uregelmæssig slagfladerest og afsprængt slagbule. Et regelmæssigt midterfragment med en ryglinie. Skarpkantede.	X	H100
X 130	1	Knogle, 8,5 cm langt fragment af røknogle	X	H100
X 131			X	H100
X 132	4	Afslag	X	J100
X 133	1	Afslag	X	J100
X 134	39	Afslag	X	J100
X 135	19	Ildskørnet flint	X	J100
X 136	8	Flækkefragmenter, 1,6-6,7 cm lange og 1-2 cm brede, relativt regelmæssige til regelmæssige proximalfragmenter, 1-3 ryglinier, præpareret slagkant, størstedelen har lille oval slagfladerest, en stor uregelmæssig og en knust slagfladerest, læbedannelse.	X	J100
X 137	4	Flækkefragmenter, 2-4,3 cm lange og 1,4-2,4 cm brede, uregelmæssige proximalfragmenter, 1-2 ryglinier, store uregelmæssige slagfladerester, ildskørnede.	X	J100
X 138	2	Flækker, 4,1-4,4 cm lange og 1,4 cm brede, uregelmæssige 2 ryglinier, en delvist med cortex, grov præparering af slagkant, store uregelmæssige slagfladerester.	X	J100
X 139	3	Flækkefragmenter, 1,8-5,7 cm lange og 1-2,3 cm brede midterfragmenter, et regelmæssigt og to uregelmæssige, 1-2 ryglinier, to er ildskørnet.	X	J100
X 140	2	Flækkefragmenter, 2,3-5,4 cm lange og 2-2,3 cm brede uregelmæssige distalfragmenter, 1-2 ryglinier, begge delvist med cortex.	X	J100
X 141	1	Mikroflække, 2 cm lang og 0,7 cm bred, en ryglinie, stor uregelmæssig slagfladerest.	X	J100
X 142	1	Flækkefragment - bemærk at tre stykker er udskilt. Disse har nu nr. X173-175	X	J100
X 143	7	Nøddeskaller	X	J100
X 144	7	Knogle, fragmenter	X	J100
X 145	2	Tænder, en hjørne tand fra hund?	X	J100
X 146	2	Fragmenterede planker 54,3x13,4x3,3 cm og 58,5x17,6x2,8, to kvadratiske sømhuller 0,8x0,8 og 0,5x0,5 cm, et rundt sømhul 1,8 cm i diameter, konkretioner lags hullerne. Pæleorsædte.	X	K100
X 147	1	Bjælke, 54x15,3x10,5, rektangulært tværsnit. To kvadratiske sømhuller 0,8x0,8 1x1 cm, et er blindt, et rundt hul 1,8 diameter. Et kvadratisk søm bevaret 1,2x0,8 cm, et rundt søm bevaret, diameter på 1,8cm. Olieret overflade, lugter af olie.	X	K100
X 148	8	Afslag	X	K100
X 149	0		X	K100
X 150	2	Ildskørnet flint	X	K100

X-nr	Antal	Beskrivelse	Område	Pos
X 151	1	Flække, 12,9 cm lang og 2,4 cm bred, regelmæssig, 2 ryglinier, præpareret slagkant, stor oval slagfladerest, fladslagbule, læbedannelse.	X	K100
X 152	1	Flække, 5,7 cm lang og 1,9 cm bred, uregelmæssig, 1 ryglinie, let præpareret slagkant, knust slagfladerest, markante bølgelinier på ventralsiden, patineret.	X	K100
X 153	5	Flækkefragmenter, 1,5-5,3 cm lange og 0,8-2 cm brede, uregelmæssige, et proximal- og fire distalfragmenter, 1-2 ryglinier, uregelmæssig slagfladerest, to er patineret.	X	K100
X 154	1	Tildannet træstykke (pløk)	X	K100
X 155	2	25 cm lang jernbolt med gevind og rund blyplade, 8 cm i diameter med sømhuller langs kanten.	X	K100
X 156	48	Afslag	X	K100
X 157	22	Ildskørnet flint	X	K100
X 158	6	Knogle, fragmenter, 2 af mindre rørgnogle	X	K100
X 159	5	Nøddeskaller	X	K100
X 160	2	Trækul	X	K100
X 161	1	Skævpil/forbjede? Rhombisk (Villigebæktype). Højre vendt, på flække med en ryglinie, venstre spids er knækket, lang diagonal 2,3 cm, kort diagonal 1,2 cm.	X	K100
X 162	1	Retoucheret fragment, 1,1x1,9 cm, delvist med cortex.	X	K100
X 163	3	Flækkefragmenter, 3,8-8,8 cm lange og 1,1-1,9 cm brede, to regelmæssige og en uregelmæssig, 1-2 ryglinier, to med præpareret slagkant, to små og en stor oval slagfladerest, læbedannelse, et slagbular.	X	K100
X 164	1	Stikkel på tværetouche, 8,4 cm lang og 2 cm bred, på regelmæssig flække med 2 ryglinier, let præpareret slagkant og knust slagfladerest. Patineret.	X	K100
X 165	5	Flækkefragmenter, 2,1-4,7 cm lange og cm brede, fra uregelmæssige til regelmæssige proximalfragmenter. 1-3 ryglinier, let præparering af slagkant, fra små ovale til store uregelmæssige slagfladerester, to med læbedannelse, et slagbular, to er patineret	X	K100
X 166	11	flækkefragmenter, 1-4,1 cm lange og 1-2,4 cm brede midterfragmenter, fra relativt regelmæssige til uregelmæssige, 1-3 ryglinier, enkelte med cortex, en ildskørnet, to patineret. To sammenpassende fragmenter.	X	K100
X 167	2	Flækkefragmenter - bemærk at et stykke er udskilt, X172 skævpil	X	K100
X 168	1	Mikrostikkel	X	D110
X 169	1	Afslag med ensidig længdekantretouche samt partiel konveks tværetouche	X	G90
X 170	1	Afslag med partiel kantretouche	X	D180
X 171	1	Mikrostikkel	X	D180
X 172	1	Ènsidigt retoucheret skævpil	X	K100
X 173	1	Skævpil, et hjørne afbrudt	X	J100
X 174	1	Fragment af mikroflække med skrå tværetouche	X	J100
X 175	1	Flækkefragment med retoucheret hak	X	J100
Y 1	0		Y	D80

X-nr	Antal	Beskrivelse	Område	Pos
Y 2	0		Y	D90
Y 3	0		Y	D100
Y 4	1	Afslag	Y	D110
Y 5	4	Afslag	Y	D120
Y 6	1	Hasselnøddeskaller, prøve	Y	D120
Y 7	9	Afslag	Y	D140
Y 8	1	Tand. Stor tand fra stort pattedyr. Form. hjortehart	Y	D140
Y 9	1	Stikkel. Kantstikkel på flække med konkav tværretouche	Y	D150
Y 10	3	Afslag	Y	D150
Y 11	2	Ildskørnet flint	Y	D150
Y 12	1	Trimningsafslag fra flækkeblok	Y	D120
Y 13	1	Flækkefragment. 3,7 cm lang, 2,0 bred proximalende af flække med stor oval slagfladerest, slagbuleafskalning, omhyggelig preparering af slagkant	Y	D120

Fotoliste VIR 2739, Ny Storstrømsbro

Bilag 2

Grabundersøgelse 2015

Billednummer	Billedtekst	Dato	Fotograf
2739-cd-1007	Arbejdsfoto	23-02-2015	[Vikingskibsmuseet]
2739-cd-1008	Arbejdsfoto	23-02-2015	[Vikingskibsmuseet]
2739-cd-1009	Arbejdsfoto	23-02-2015	[Vikingskibsmuseet]
2739-cd-1010	Arbejdsfoto	23-02-2015	[Vikingskibsmuseet]
2739-cd-1011	Arbejdsfoto	23-02-2015	[Vikingskibsmuseet]
2739-cd-1012	Arbejdsfoto	23-02-2015	[Vikingskibsmuseet]
2739-cd-1013	Arbejdsfoto	23-02-2015	[Vikingskibsmuseet]
2739-cd-1014	Arbejdsfoto	23-02-2015	[Vikingskibsmuseet]
2739-cd-1015	Arbejdsfoto	23-02-2015	[Vikingskibsmuseet]
2739-cd-1016	Arbejdsfoto	24-02-2015	[Vikingskibsmuseet]
2739-cd-1017	Arbejdsfoto	24-02-2015	[Vikingskibsmuseet]
2739-cd-1018	Arbejdsfoto	24-02-2015	[Vikingskibsmuseet]
2739-cd-1019	Arbejdsfoto	24-02-2015	[Vikingskibsmuseet]
2739-cd-1020	Arbejdsfoto	24-02-2015	[Vikingskibsmuseet]
2739-cd-1021	Arbejdsfoto	24-02-2015	[Vikingskibsmuseet]
2739-cd-1022	Arbejdsfoto	24-02-2015	[Vikingskibsmuseet]
2739-cd-1023	Arbejdsfoto	24-02-2015	[Vikingskibsmuseet]
2739-cd-1024	Arbejdsfoto	24-02-2015	[Vikingskibsmuseet]
2739-cd-1025	Arbejdsfoto	24-02-2015	[Vikingskibsmuseet]
2739-cd-1026	Arbejdsfoto	24-02-2015	[Vikingskibsmuseet]
2739-cd-1027	Arbejdsfoto	24-02-2015	[Vikingskibsmuseet]
2739-cd-1028	Arbejdsfoto	24-02-2015	[Vikingskibsmuseet]
2739-cd-1029	Arbejdsfoto	24-02-2015	[Vikingskibsmuseet]
2739-cd-1030	Arbejdsfoto	24-02-2015	[Vikingskibsmuseet]
2739-cd-1031	Arbejdsfoto	24-02-2015	[Vikingskibsmuseet]
2739-cd-1032	Arbejdsfoto	24-02-2015	[Vikingskibsmuseet]
2739-cd-1033	Arbejdsfoto	24-02-2015	[Vikingskibsmuseet]
2739-cd-1034	Arbejdsfoto	24-02-2015	[Vikingskibsmuseet]
2739-cd-1035	Arbejdsfoto	24-02-2015	[Vikingskibsmuseet]
2739-cd-1036	Arbejdsfoto	24-02-2015	[Vikingskibsmuseet]
2739-cd-1037	Arbejdsfoto	24-02-2015	[Vikingskibsmuseet]
2739-cd-1038	Arbejdsfoto	24-02-2015	[Vikingskibsmuseet]
2739-cd-1039	Arbejdsfoto	24-02-2015	[Vikingskibsmuseet]
2739-cd-1040	Arbejdsfoto	24-02-2015	[Vikingskibsmuseet]
2739-cd-1041	Arbejdsfoto	24-02-2015	[Vikingskibsmuseet]
2739-cd-1042	Ukendt skovl	24-02-2015	[Vikingskibsmuseet]
2739-cd-1043	Ukendt skovl	24-02-2015	[Vikingskibsmuseet]

Billednummer	Billedtekst	Dato	Fotograf
2739-cd-1044	Ukendt skovl	24-02-2015	[Vikingskibsmuseet]
2739-cd-1045	Arbejdsfoto	25-02-2015	[Vikingskibsmuseet]
2739-cd-1046	Arbejdsfoto	25-02-2015	[Vikingskibsmuseet]
2739-cd-1047	Arbejdsfoto	25-02-2015	[Vikingskibsmuseet]
2739-cd-1048	Arbejdsfoto	25-02-2015	[Vikingskibsmuseet]
2739-cd-1049	Arbejdsfoto	25-02-2015	[Vikingskibsmuseet]
2739-cd-1050	Arbejdsfoto	25-02-2015	[Vikingskibsmuseet]
2739-cd-1051	Arbejdsfoto	25-02-2015	[Vikingskibsmuseet]
2739-cd-1052	Arbejdsfoto	25-02-2015	[Vikingskibsmuseet]
2739-cd-1053	Arbejdsfoto	25-02-2015	[Vikingskibsmuseet]
2739-cd-1054	Arbejdsfoto	25-02-2015	[Vikingskibsmuseet]
2739-cd-1055	Arbejdsfoto	25-02-2015	[Vikingskibsmuseet]
2739-cd-1056	Arbejdsfoto	25-02-2015	[Vikingskibsmuseet]
2739-cd-1057	Arbejdsfoto	25-02-2015	[Vikingskibsmuseet]
2739-cd-1058	Arbejdsfoto	25-02-2015	[Vikingskibsmuseet]
2739-cd-1059	Arbejdsfoto	25-02-2015	[Vikingskibsmuseet]
2739-cd-1060	Arbejdsfoto	25-02-2015	[Vikingskibsmuseet]
2739-cd-1061	Arbejdsfoto	25-02-2015	[Vikingskibsmuseet]
2739-cd-1062	Arbejdsfoto	25-02-2015	[Vikingskibsmuseet]
2739-cd-1063	Arbejdsfoto	25-02-2015	[Vikingskibsmuseet]
2739-cd-1064	Arbejdsfoto	25-02-2015	[Vikingskibsmuseet]
2739-cd-1065	Arbejdsfoto	25-02-2015	[Vikingskibsmuseet]
2739-cd-1066	Arbejdsfoto	25-02-2015	[Vikingskibsmuseet]
2739-cd-1067	Arbejdsfoto	25-02-2015	[Vikingskibsmuseet]
2739-cd-1068	Arbejdsfoto	25-02-2015	[Vikingskibsmuseet]
2739-cd-1069	Arbejdsfoto	25-02-2015	[Vikingskibsmuseet]
2739-cd-1070	Arbejdsfoto	25-02-2015	[Vikingskibsmuseet]
2739-cd-1071	Arbejdsfoto	25-02-2015	[Vikingskibsmuseet]
2739-cd-1072	Ukendt skovl	25-02-2015	[Vikingskibsmuseet]
2739-cd-1073	Ukendt skovl	25-02-2015	[Vikingskibsmuseet]
2739-cd-1074	Ukendt skovl	25-02-2015	[Vikingskibsmuseet]
2739-cd-1075	Ukendt skovl	25-02-2015	[Vikingskibsmuseet]
2739-cd-1076	Ukendt skovl	25-02-2015	[Vikingskibsmuseet]
2739-cd-1077	Ukendt skovl	25-02-2015	[Vikingskibsmuseet]
2739-cd-1078	Arbejdsfoto	25-02-2015	[Vikingskibsmuseet]
2739-cd-1079	Arbejdsfoto	25-02-2015	[Vikingskibsmuseet]
2739-cd-1080	Arbejdsfoto	25-02-2015	[Vikingskibsmuseet]
2739-cd-1081	Arbejdsfoto	25-02-2015	[Vikingskibsmuseet]
2739-cd-1082	Arbejdsfoto	25-02-2015	[Vikingskibsmuseet]
2739-cd-1083	Arbejdsfoto	25-02-2015	[Vikingskibsmuseet]

Billednummer	Billedtekst	Dato	Fotograf
2739-cd-1084	Arbejdsfoto	25-02-2015	[Vikingskibsmuseet]
2739-cd-1085	Arbejdsfoto	25-02-2015	[Vikingskibsmuseet]
2739-cd-1086	Arbejdsfoto	25-02-2015	[Vikingskibsmuseet]
2739-cd-1087	Arbejdsfoto	25-02-2015	[Vikingskibsmuseet]
2739-cd-1088	Ukendt skovl	25-02-2015	[Vikingskibsmuseet]
2739-cd-1089	Ukendt skovl	25-02-2015	[Vikingskibsmuseet]
2739-cd-1090	Arbejdsfoto	26-02-2015	[Vikingskibsmuseet]
2739-cd-1091	Arbejdsfoto	26-02-2015	[Vikingskibsmuseet]
2739-cd-1092	Arbejdsfoto	26-02-2015	[Vikingskibsmuseet]
2739-cd-1093	Arbejdsfoto	26-02-2015	[Vikingskibsmuseet]
2739-cd-1094	Arbejdsfoto	26-02-2015	[Vikingskibsmuseet]
2739-cd-1095	Ukendt skovl	26-02-2015	[Vikingskibsmuseet]
2739-cd-1096	Ukendt skovl	26-02-2015	[Vikingskibsmuseet]
2739-cd-1097	Ukendt skovl	26-02-2015	[Vikingskibsmuseet]
2739-cd-1098	Ukendt skovl	26-02-2015	[Vikingskibsmuseet]
2739-cd-1099	Ukendt skovl	26-02-2015	[Vikingskibsmuseet]
2739-cd-1100	Ukendt skovl	26-02-2015	[Vikingskibsmuseet]
2739-cd-1101	Ukendt skovl	26-02-2015	[Vikingskibsmuseet]
2739-cd-1102	Ukendt skovl	26-02-2015	[Vikingskibsmuseet]
2739-cd-1103	Ukendt skovl	26-02-2015	[Vikingskibsmuseet]
2739-cd-1104	Ukendt skovl	26-02-2015	[Vikingskibsmuseet]
2739-cd-1105	Ukendt skovl	26-02-2015	[Vikingskibsmuseet]
2739-cd-1106	Ukendt skovl	26-02-2015	[Vikingskibsmuseet]
2739-cd-1107	Ukendt skovl	26-02-2015	[Vikingskibsmuseet]
2739-cd-1108	Ukendt skovl	26-02-2015	[Vikingskibsmuseet]
2739-cd-1109	Ukendt skovl	26-02-2015	[Vikingskibsmuseet]
2739-cd-1110	Ukendt skovl	26-02-2015	[Vikingskibsmuseet]
2739-cd-1111	Ukendt skovl	26-02-2015	[Vikingskibsmuseet]
2739-cd-1112	Ukendt skovl	26-02-2015	[Vikingskibsmuseet]
2739-cd-1113	Ukendt skovl	26-02-2015	[Vikingskibsmuseet]
2739-cd-1114	Ukendt skovl	26-02-2015	[Vikingskibsmuseet]
2739-cd-1115	Ukendt skovl	26-02-2015	[Vikingskibsmuseet]
2739-cd-1116	Ukendt skovl	26-02-2015	[Vikingskibsmuseet]
2739-cd-1117	Ukendt skovl	26-02-2015	[Vikingskibsmuseet]
2739-cd-1118	Ukendt skovl	26-02-2015	[Vikingskibsmuseet]
2739-cd-1119	Ukendt skovl	26-02-2015	[Vikingskibsmuseet]
2739-cd-1120	Ukendt skovl	26-02-2015	[Vikingskibsmuseet]
2739-cd-1121	Ukendt skovl	26-02-2015	[Vikingskibsmuseet]
2739-cd-1122	Ukendt skovl	26-02-2015	[Vikingskibsmuseet]
2739-cd-1123	Ukendt skovl	26-02-2015	[Vikingskibsmuseet]

Billednummer	Billedtekst	Dato	Fotograf
2739-cd-1124	Arbejdsfoto	27-02-2015	[Vikingskibsmuseet]
2739-cd-1125	Arbejdsfoto	27-02-2015	[Vikingskibsmuseet]
2739-cd-1126	Arbejdsfoto	27-02-2015	[Vikingskibsmuseet]
2739-cd-1127	Arbejdsfoto	27-02-2015	[Vikingskibsmuseet]
2739-cd-1128	Arbejdsfoto	27-02-2015	[Vikingskibsmuseet]
2739-cd-1129	Nærbillede af grene/stager i Undergrund. Område B. Position F140. Skovl 1. Lag 3	27-02-2015	[Vikingskibsmuseet]
2739-cd-1130	Nærbillede af grene/stager i Undergrund. Område B. Position F140. Skovl 1. Lag 3	27-02-2015	[Vikingskibsmuseet]
2739-cd-1131	Nærbillede af grene/stager i Undergrund. Område B. Position F140. Skovl 1. Lag 3	27-02-2015	[Vikingskibsmuseet]
2739-cd-1132	Nærbillede af grene/stager i Undergrund. Område B. Position F140. Skovl 1. Lag 3	27-02-2015	[Vikingskibsmuseet]
2739-cd-1133	Nærbillede af grene/stager i Undergrund. Område B. Position F140. Skovl 1. Lag 3	27-02-2015	[Vikingskibsmuseet]
2739-cd-1134	Nærbillede af grene/stager i Undergrund. Område B. Position F140. Skovl 1. Lag 3	27-02-2015	[Vikingskibsmuseet]
2739-cd-1135	Nærbillede af grene/stager i Undergrund. Område B. Position F140. Skovl 1. Lag 3	27-02-2015	[Vikingskibsmuseet]
2739-cd-1136	Arbejdsfoto	27-02-2015	[Vikingskibsmuseet]
2739-cd-1137	Arbejdsfoto	27-02-2015	[Vikingskibsmuseet]
2739-cd-1138	Mikrolit	27-02-2015	[Vikingskibsmuseet]
2739-cd-1139	Mikrolit	27-02-2015	[Vikingskibsmuseet]
2739-cd-1140	Mikrolit	27-02-2015	[Vikingskibsmuseet]
2739-cd-1141	Mikrolit	27-02-2015	[Vikingskibsmuseet]
2739-cd-1142	Mikrolit	02-03-2015	[Vikingskibsmuseet]
2739-cd-1143	Profilmfoto af skovl. Position B150	02-03-2015	[Vikingskibsmuseet]
2739-cd-1144	Profilmfoto af skovl. Position B150	02-03-2015	[Vikingskibsmuseet]
2739-cd-1145	Profilmfoto af skovl. Position B150	02-03-2015	[Vikingskibsmuseet]
2739-cd-1146	Profilmfoto af skovl. Position B150	02-03-2015	[Vikingskibsmuseet]
2739-cd-1147	Profilmfoto af skovl. Position B150	02-03-2015	[Vikingskibsmuseet]
2739-cd-1148	Arbejdsfoto	02-03-2015	[Vikingskibsmuseet]
2739-cd-1149	Arbejdsfoto	02-03-2015	[Vikingskibsmuseet]
2739-cd-1150	Arbejdsfoto	02-03-2015	[Vikingskibsmuseet]
2739-cd-1151	Mikrolit	03-03-2015	[Vikingskibsmuseet]
2739-cd-1152	Mikrolit	03-03-2015	[Vikingskibsmuseet]
2739-cd-1153	Mikrolit	03-03-2015	[Vikingskibsmuseet]
2739-cd-1154	Mikrolit	03-03-2015	[Vikingskibsmuseet]
2739-cd-1155	Mikrolit	03-03-2015	[Vikingskibsmuseet]
2739-cd-1156	Mikrolit	03-03-2015	[Vikingskibsmuseet]
2739-cd-1157	Arbejdsfoto	03-03-2015	[Vikingskibsmuseet]
2739-cd-1158	Arbejdsfoto	03-03-2015	[Vikingskibsmuseet]
2739-cd-1159	Arbejdsfoto	03-03-2015	[Vikingskibsmuseet]

Billednummer	Billedtekst	Dato	Fotograf
2739-cd-1160	Arbejdsfoto	03-03-2015	[Vikingskibsmuseet]
2739-cd-1161	Arbejdsfoto	03-03-2015	[Vikingskibsmuseet]
2739-cd-1162	Arbejdsfoto	03-03-2015	[Vikingskibsmuseet]
2739-cd-1163	Arbejdsfoto	03-03-2015	[Vikingskibsmuseet]
2739-cd-1164	Arbejdsfoto	04-03-2015	[Vikingskibsmuseet]
2739-cd-1165	Arbejdsfoto	04-03-2015	[Vikingskibsmuseet]
2739-cd-1166	Arbejdsfoto	04-03-2015	[Vikingskibsmuseet]
2739-cd-1167	Profilmfoto af skovl. Område A. Position B40. Skovl 1. Lag 1-3	05-03-2015	[Vikingskibsmuseet]
2739-cd-1168	Profilmfoto af skovl. Område A. Position D40. Skovl 1. Lag 1-3	05-03-2015	[Vikingskibsmuseet]
2739-cd-1169	Profilmfoto af skovl. Område A. Position D40. Skovl 1. Lag 1-3	05-03-2015	[Vikingskibsmuseet]
2739-cd-1170	Profilmfoto af skovl. Område A. Position E40. Skovl 1. Lag 1-3	05-03-2015	[Vikingskibsmuseet]
2739-cd-1171	Profilmfoto af skovl. Område A. Position E40. Skovl 1. Lag 1-3	05-03-2015	[Vikingskibsmuseet]
2739-cd-1172	Oversigtsfoto af skovl. Område A. Position G100. Skovl 1. Lag 1-3	05-03-2015	[Vikingskibsmuseet]
2739-cd-1173	Profilmfoto af skovl. Område A. Position G100. Skovl 1. Lag 1-3	05-03-2015	[Vikingskibsmuseet]
2739-cd-1174	Profilmfoto af skovl. Område B. Position I140. Skovl 1. Lag 1-3	05-03-2015	[Vikingskibsmuseet]
2739-cd-1175	Profilmfoto af skovl. Område B. Position I140. Skovl 1. Lag 1-3	05-03-2015	[Vikingskibsmuseet]
2739-cd-1176	Profilmfoto af skovl. Område B. Position I150. Skovl 1. Lag 1-3	05-03-2015	[Vikingskibsmuseet]
2739-cd-1177	Profilmfoto af skovl. Område B. Position I150. Skovl 1. Lag 1-3	05-03-2015	[Vikingskibsmuseet]
2739-cd-1178	Profilmfoto af skovl. Område B. Position I160. Skovl 1. Lag 1-4	05-03-2015	[Vikingskibsmuseet]
2739-cd-1179	Profilmfoto af skovl. Område B. Position I160. Skovl 1. Lag 1-4	05-03-2015	[Vikingskibsmuseet]
2739-cd-1180	Profilmfoto af skovl. Område B. Position H160. Skovl 2. Lag 4-6	05-03-2015	[Vikingskibsmuseet]
2739-cd-1181	Profilmfoto af skovl. Område B. Position H160. Skovl 2. Lag 4-6	05-03-2015	[Vikingskibsmuseet]
2739-cd-1182	Profilmfoto af skovl. Område B. Position H150. Skovl 1. Lag 1-3	05-03-2015	[Vikingskibsmuseet]
2739-cd-1183	Profilmfoto af skovl. Område B. Position H150. Skovl 1. Lag 1-3	05-03-2015	[Vikingskibsmuseet]
2739-cd-1184	Profilmfoto af skovl. Område F. Position A200. Skovl 1. Lag 1-4	05-03-2015	[Vikingskibsmuseet]
2739-cd-1185	Profilmfoto af skovl. Område F. Position A200. Skovl 1. Lag 1-4	05-03-2015	[Vikingskibsmuseet]
2739-cd-1186	Profilmfoto af skovl. Område F. Position A200. Skovl 1. Lag 1-4	05-03-2015	[Vikingskibsmuseet]
2739-cd-1187	Profilmfoto af skovl. Område F. Position A200. Skovl 1. Lag 1-4	05-03-2015	[Vikingskibsmuseet]

Billednummer	Billedtekst	Dato	Fotograf
2739-cd-1188	Profilfoto af skovl. Område F. Position A190. Skovl 1. Lag 1-3	05-03-2015	[Vikingskibsmuseet]
2739-cd-1189	Profilfoto af skovl. Område F. Position A190. Skovl 1. Lag 1-3	05-03-2015	[Vikingskibsmuseet]
2739-cd-1190	Oversigtsfoto af skovl. Område F. Position A190. Skovl 1. Lag 1-3	05-03-2015	[Vikingskibsmuseet]
2739-cd-1191	Profilfoto af skovl. Område F. Position A170. Skovl 1	06-03-2015	[Vikingskibsmuseet]
2739-cd-1192	Profilfoto af skovl. Område F. Position A170. Skovl 1	06-03-2015	[Vikingskibsmuseet]
2739-cd-1193	Arbejdsfoto. Område F. Lag 1-3	06-03-2015	[Vikingskibsmuseet]
2739-cd-1194	Oversigtsfoto af skovl. Område F. Position A160. Skovl 1. Lag 1-3	06-03-2015	[Vikingskibsmuseet]
2739-cd-1195	Profilfoto af skovl. Område F. Position A160. Skovl 1. Lag 1-3	06-03-2015	[Vikingskibsmuseet]
2739-cd-1196	Oversigtsfoto af skovl. Område F. Position A160. Skovl 1. Lag 1-3	06-03-2015	[Vikingskibsmuseet]
2739-cd-1197	Nærbillede af tømmer. Område F. Position A160. Skovl 1. Lag 1-3	06-03-2015	[Vikingskibsmuseet]
2739-cd-1198	Nærbillede af tømmer. Område F. Position A160. Skovl 1. Lag 1-3	06-03-2015	[Vikingskibsmuseet]
2739-cd-1199	Profilfoto af skovl. Område F. Position A150. Skovl 1. Lag 1-3	06-03-2015	[Vikingskibsmuseet]
2739-cd-1200	Profilfoto af skovl. Område F. Position A150. Skovl 1. Lag 1-3	06-03-2015	[Vikingskibsmuseet]
2739-cd-1201	Skovlindhold på dækket. Område F. Position A150. Skovl 1. Lag 1-3	06-03-2015	[Vikingskibsmuseet]
2739-cd-1202	Profilfoto af skovl. Område F. Position A140. Skovl 1. Lag 1-3	06-03-2015	[Vikingskibsmuseet]
2739-cd-1203	Profilfoto af skovl. Område F. Position A140. Skovl 1. Lag 1-3	06-03-2015	[Vikingskibsmuseet]
2739-cd-1204	Oversigtsfoto af skovl. Område F. Position A130. Skovl 1. Lag 1-3	06-03-2015	[Vikingskibsmuseet]
2739-cd-1205	Profilfoto af skovl. Område F. Position A130. Skovl 1. Lag 1-3	06-03-2015	[Vikingskibsmuseet]
2739-cd-1206	Profilfoto af skovl. Område F. Position A130. Skovl 1. Lag 1-3	06-03-2015	[Vikingskibsmuseet]
2739-cd-1207	Profilfoto af skovl. Område F. Position A120. Skovl 1. Lag 1-3	06-03-2015	[Vikingskibsmuseet]
2739-cd-1208	Oversigtsfoto af skovl. Område F. Position A120. Skovl 1. Lag 1-3	06-03-2015	[Vikingskibsmuseet]
2739-cd-1209	Oversigtsfoto af skovl. Område F. Position A110. Skovl 1. Lag 1-3	06-03-2015	[Vikingskibsmuseet]
2739-cd-1210	Profilfoto af skovl. Område F. Position A110. Skovl 1. Lag 1-3	06-03-2015	[Vikingskibsmuseet]
2739-cd-1211	Oversigtsfoto af skovl. Område F. Position A100. Skovl 1. Lag 1-4	06-03-2015	[Vikingskibsmuseet]
2739-cd-1212	Profilfoto af skovl. Område F. Position A100. Skovl 1. Lag 1-4	06-03-2015	[Vikingskibsmuseet]
2739-cd-1213	Profilfoto af skovl. Område F. Position A90. Skovl 1. Lag 1-4	06-03-2015	[Vikingskibsmuseet]
2739-cd-1214	Profilfoto af skovl. Område F. Position A90. Skovl 1. Lag 1-4	06-03-2015	[Vikingskibsmuseet]

Billednummer	Billedtekst	Dato	Fotograf
2739-cd-1215	Oversigtsfoto af skovl. Område F. Position A80. Skovl 1. Lag 1-4	06-03-2015	[Vikingskibsmuseet]
2739-cd-1216	Profilmfoto af skovl. Område F. Position A80. Skovl 1. Lag 1-4	06-03-2015	[Vikingskibsmuseet]
2739-cd-1217	Mikrolit x47. Position A140. Lag 1	06-03-2015	[Vikingskibsmuseet]
2739-cd-1218	Mikrolit x40. Område B. Position C140. Lag 2	06-03-2015	[Vikingskibsmuseet]
2739-cd-1219	Mikrolit x75. Område B. Position D160. Lag 2	06-03-2015	[Vikingskibsmuseet]
2739-cd-1220	Mikrolit x80. Område B. Position F160	06-03-2015	[Vikingskibsmuseet]
2739-cd-1221	Oversigtsfoto af skovl. Område F. Position A70. Skovl 1. Lag 1-5	06-03-2015	[Vikingskibsmuseet]
2739-cd-1222	Oversigtsfoto af skovl. Område F. Position A50. Skovl 1. Lag 1-2	06-03-2015	[Vikingskibsmuseet]
2739-cd-1223	Profilmfoto af skovl. Område F. Position A50. Skovl 1. Lag 1-2	06-03-2015	[Vikingskibsmuseet]
2739-cd-1224	Oversigtsfoto af skovl. Område F. Position A50. Skovl 2. Lag 3-5	06-03-2015	[Vikingskibsmuseet]
2739-cd-1225	Profilmfoto af skovl. Område F. Position A50. Skovl 2. Lag 3-5	06-03-2015	[Vikingskibsmuseet]
2739-cd-1226	Mikrolit	06-03-2015	[Vikingskibsmuseet]
2739-cd-1227	Mikrolit	06-03-2015	[Vikingskibsmuseet]
2739-cd-1228	Mikrolit	06-03-2015	[Vikingskibsmuseet]
2739-cd-1229	Mikrolit	06-03-2015	[Vikingskibsmuseet]
2739-cd-1230	Mikrolit	06-03-2015	[Vikingskibsmuseet]
2739-cd-1231	Mikrolit	06-03-2015	[Vikingskibsmuseet]
2739-cd-1232	Mikrolit	06-03-2015	[Vikingskibsmuseet]
2739-cd-1233	Mikrolit	06-03-2015	[Vikingskibsmuseet]
2739-cd-1234	Mikrolit	06-03-2015	[Vikingskibsmuseet]
2739-cd-1235	Mikrolit	06-03-2015	[Vikingskibsmuseet]
2739-cd-1236	Mikrolit	06-03-2015	[Vikingskibsmuseet]
2739-cd-1237	Mikrolit	06-03-2015	[Vikingskibsmuseet]
2739-cd-1238	Mikrolit	06-03-2015	[Vikingskibsmuseet]
2739-cd-1239	Mikrolit	06-03-2015	[Vikingskibsmuseet]
2739-cd-1240	Mikrolit	06-03-2015	[Vikingskibsmuseet]
2739-cd-1241	Mikrolit	06-03-2015	[Vikingskibsmuseet]
2739-cd-1242	Mikrolitter	06-03-2015	[Vikingskibsmuseet]
2739-cd-1243	Mikrolitter	06-03-2015	[Vikingskibsmuseet]
2739-cd-1244	Flække	06-03-2015	[Vikingskibsmuseet]
2739-cd-1245	Flække	06-03-2015	[Vikingskibsmuseet]
2739-cd-1246	Flække	06-03-2015	[Vikingskibsmuseet]
2739-cd-1247	Flække	06-03-2015	[Vikingskibsmuseet]
2739-cd-1248	Flække	06-03-2015	[Vikingskibsmuseet]
2739-cd-1249	Flække	06-03-2015	[Vikingskibsmuseet]
2739-cd-1250	Flække	06-03-2015	[Vikingskibsmuseet]

Billednummer	Billedtekst	Dato	Fotograf
2739-cd-1251	Flække	06-03-2015	[Vikingskibsmuseet]
2739-cd-1252	Stikler	06-03-2015	[Vikingskibsmuseet]
2739-cd-1253	Oversigtsfoto af skovl. Område F. Position A50. Skovl 3. Lag 6-8	06-03-2015	[Vikingskibsmuseet]
2739-cd-1254	Profilmfoto af skovl. Område F. Position A50. Skovl 3. Lag 6-8	06-03-2015	[Vikingskibsmuseet]
2739-cd-1255	Oversigtsfoto af skovl. Område F. Position A40. Skovl 1. Lag 1-4	06-03-2015	[Vikingskibsmuseet]
2739-cd-1256	Profilmfoto af skovl. Område F. Position A40. Skovl 1. Lag 1-4	06-03-2015	[Vikingskibsmuseet]
2739-cd-1257	Oversigtsfoto af skovl. Område F. Position A30. Skovl 1. Lag 1-3	06-03-2015	[Vikingskibsmuseet]
2739-cd-1258	Profilmfoto af skovl. Område F. Position A30. Skovl 1. Lag 1-3	06-03-2015	[Vikingskibsmuseet]
2739-cd-1259	Profilmfoto af skovl. Område F. Position A30. Skovl 1. Lag 1-3	06-03-2015	[Vikingskibsmuseet]
2739-cd-1260	Profilmfoto af skovl. Område F. Position A30. Skovl 2. Lag 4-6	06-03-2015	[Vikingskibsmuseet]
2739-cd-1261	Profilmfoto af skovl. Område F. Position A30. Skovl 2. Lag 4-6	06-03-2015	[Vikingskibsmuseet]
2739-cd-1262	Oversigtsfoto af skovl. Område F. Position B200. Skovl 1. Lag 1-4	06-03-2015	[Vikingskibsmuseet]
2739-cd-1263	Profilmfoto af skovl. Område F. Position B200. Skovl 1. Lag 1-4	06-03-2015	[Vikingskibsmuseet]
2739-cd-1264	Profilmfoto af skovl. Område F. Position B200. Skovl 1. Lag 1-4	06-03-2015	[Vikingskibsmuseet]
2739-cd-1265	Mørkebrun lergytje. Område F. Position B200. Skovl 1. Lag 3	06-03-2015	[Vikingskibsmuseet]
2739-cd-1266	Mørkebrun lergytje. Område F. Position B200. Skovl 1. Lag 3	06-03-2015	[Vikingskibsmuseet]
2739-cd-1267	Mørkebrun lergytje. Område F. Position B200. Skovl 1. Lag 3	06-03-2015	[Vikingskibsmuseet]
2739-cd-1268	Mørkebrun lergytje. Område F. Position B200. Skovl 1. Lag 3	06-03-2015	[Vikingskibsmuseet]
2739-cd-1269	Mørkebrun lergytje. Område F. Position B200. Skovl 1. Lag 3	06-03-2015	[Vikingskibsmuseet]
2739-cd-1270	Mørkebrun lergytje. Område F. Position B200. Skovl 1. Lag 3	06-03-2015	[Vikingskibsmuseet]
2739-cd-1271	Oversigtsfoto af skovl. Område F. Position C200. Skovl 1. Lag 1-3	09-03-2015	[Vikingskibsmuseet]
2739-cd-1272	Profilmfoto af skovl. Område F. Position C200. Skovl 1. Lag 1-3	09-03-2015	[Vikingskibsmuseet]
2739-cd-1273	Oversigtsfoto af skovl. Område F. Position D200. Skovl 1	09-03-2015	[Vikingskibsmuseet]
2739-cd-1274	Profilmfoto af skovl. Område F. Position D200. Skovl 1	09-03-2015	[Vikingskibsmuseet]
2739-cd-1275	Arbejdsfoto. Område F. Position I240. Skovl 1	09-03-2015	[Vikingskibsmuseet]
2739-cd-1276	Oversigtsfoto af skovl. Område F. Position I240. Skovl 1. Lag 1-3	09-03-2015	[Vikingskibsmuseet]
2739-cd-1277	Profilmfoto af skovl. Område F. Position I240. Skovl 1. Lag 1-3	09-03-2015	[Vikingskibsmuseet]
2739-cd-1278	Oversigtsfoto af skovl. Område F. Position I230. Skovl 1. Lag 1-3	09-03-2015	[Vikingskibsmuseet]

Billednummer	Billedtekst	Dato	Fotograf
2739-cd-1279	Profilfoto af skovl. Område F. Position I230. Skovl 1. Lag 1-3	09-03-2015	[Vikingskibsmuseet]
2739-cd-1280	Profilfoto af skovl. Område F. Position I230. Skovl 1. Lag 1-3	09-03-2015	[Vikingskibsmuseet]
2739-cd-1281	Oversigtsfoto af skovl. Område F. Position I220. Skovl 1. Lag 1-3	09-03-2015	[Vikingskibsmuseet]
2739-cd-1282	Profilfoto af skovl. Område F. Position I220. Skovl 1. Lag 1-3	09-03-2015	[Vikingskibsmuseet]
2739-cd-1283	Oversigtsfoto af skovl. Område F. Position I210. Skovl 1	09-03-2015	[Vikingskibsmuseet]
2739-cd-1284	Oversigtsfoto af skovl. Område F. Position I210. Skovl 2. Lag 1-3	09-03-2015	[Vikingskibsmuseet]
2739-cd-1285	Profilfoto af skovl. Område F. Position I210. Skovl 2. Lag 1-3	09-03-2015	[Vikingskibsmuseet]
2739-cd-1286	Oversigtsfoto af skovl. Område F. Position I200. Skovl 1. Lag 1-3	09-03-2015	[Vikingskibsmuseet]
2739-cd-1287	Profilfoto af skovl. Område F. Position I200. Skovl 1. Lag 1-3	09-03-2015	[Vikingskibsmuseet]
2739-cd-1288	Oversigtsfoto af skovl. Område F. Position I190. Skovl 1. Lag 1-3	09-03-2015	[Vikingskibsmuseet]
2739-cd-1289	Profilfoto af skovl. Område F. Position I190. Skovl 1. Lag 1-3	09-03-2015	[Vikingskibsmuseet]
2739-cd-1290	Oversigtsfoto af skovl. Område F. Position I180. Skovl 1. Lag 1-3	09-03-2015	[Vikingskibsmuseet]
2739-cd-1291	Profilfoto af skovl. Område F. Position I180. Skovl 1. Lag 1-3	09-03-2015	[Vikingskibsmuseet]
2739-cd-1292	Oversigtsfoto af skovl. Område F. Position I170. Skovl 1. Lag 1-4	09-03-2015	[Vikingskibsmuseet]
2739-cd-1293	Profilfoto af skovl. Område F. Position I170. Skovl 1. Lag 1-4	09-03-2015	[Vikingskibsmuseet]
2739-cd-1294	Oversigtsfoto af skovl. Område F. Position I160. Skovl 1. Lag 1-4	09-03-2015	[Vikingskibsmuseet]
2739-cd-1295	Profilfoto af skovl. Område F. Position I160. Skovl 1. Lag 1-4	09-03-2015	[Vikingskibsmuseet]
2739-cd-1296	Oversigtsfoto af skovl. Område F. Position I150. Skovl 1. Lag 1-4	09-03-2015	[Vikingskibsmuseet]
2739-cd-1297	Profilfoto af skovl. Område F. Position I150. Skovl 1. Lag 1-4	09-03-2015	[Vikingskibsmuseet]
2739-cd-1298	Oversigtsfoto af skovl. Område F. Position I140. Skovl 1. Lag 1-3	09-03-2015	[Vikingskibsmuseet]
2739-cd-1299	Profilfoto af skovl. Område F. Position I140. Skovl 1. Lag 1-3	09-03-2015	[Vikingskibsmuseet]
2739-cd-1300	Arbejdsfoto. Område F. Skovl 1	09-03-2015	[Vikingskibsmuseet]
2739-cd-1301	Arbejdsfoto. Område F. Skovl 1	09-03-2015	[Vikingskibsmuseet]
2739-cd-1302	Arbejdsfoto. Område F. Skovl 1	09-03-2015	[Vikingskibsmuseet]
2739-cd-1303	Arbejdsfoto. Område F. Skovl 1	09-03-2015	[Vikingskibsmuseet]
2739-cd-1304	Oversigtsfoto af skovl. Område F. Position C190. Skovl 1	09-03-2015	[Vikingskibsmuseet]
2739-cd-1305	Profilfoto af skovl. Område F. Position C190. Skovl 1	09-03-2015	[Vikingskibsmuseet]
2739-cd-1306	Oversigtsfoto af skovl. Område F. Position D180. Skovl 1. Lag 1-3	09-03-2015	[Vikingskibsmuseet]

Billednummer	Billedtekst	Dato	Fotograf
2739-cd-1307	Profilfoto af skovl. Område F. Position D180. Skovl 1. Lag 1-3	09-03-2015	[Vikingskibsmuseet]
2739-cd-1308	Oversigtsfoto af skovl. Område F. Position E170. Skovl 1. Lag 1-3	09-03-2015	[Vikingskibsmuseet]
2739-cd-1309	Profilfoto af skovl. Område F. Position E170. Skovl 1. Lag 1-3	09-03-2015	[Vikingskibsmuseet]
2739-cd-1310	Oversigtsfoto af skovl. Område F. Position F160. Skovl 1. Lag 1-4	10-03-2015	[Vikingskibsmuseet]
2739-cd-1311	Profilfoto af skovl. Område F. Position F160. Skovl 1. Lag 1-4	10-03-2015	[Vikingskibsmuseet]
2739-cd-1312	Oversigtsfoto af skovl. Område F. Position G150. Skovl 1. Lag 1-3	10-03-2015	[Vikingskibsmuseet]
2739-cd-1313	Profilfoto af skovl. Område F. Position G150. Skovl 1. Lag 1-3	10-03-2015	[Vikingskibsmuseet]
2739-cd-1314	Oversigtsfoto af skovl. Område F. Position J180. Skovl 1. Lag 1-3	10-03-2015	[Vikingskibsmuseet]
2739-cd-1315	Profilfoto af skovl. Område F. Position J180. Skovl 1. Lag 1-3	10-03-2015	[Vikingskibsmuseet]
2739-cd-1316	Oversigtsfoto af skovl. Område F. Position J190. Skovl 1. Lag 1-3	10-03-2015	[Vikingskibsmuseet]
2739-cd-1317	Profilfoto af skovl. Område F. Position J190. Skovl 1. Lag 1-3	10-03-2015	[Vikingskibsmuseet]
2739-cd-1318	Oversigtsfoto af skovl. Område F. Position J200. Skovl 1. Lag 1-3	10-03-2015	[Vikingskibsmuseet]
2739-cd-1319	Profilfoto af skovl. Område F. Position J200. Skovl 1. Lag 1-3	10-03-2015	[Vikingskibsmuseet]
2739-cd-1320	Oversigtsfoto af skovl. Område F. Position J210. Skovl 1. Lag 1-3	10-03-2015	[Vikingskibsmuseet]
2739-cd-1321	Profilfoto af skovl. Område F. Position J210. Skovl 1. Lag 1-3	10-03-2015	[Vikingskibsmuseet]
2739-cd-1322	Oversigtsfoto af skovl. Område F. Position A210. Skovl 1. Lag 1-3	10-03-2015	[Vikingskibsmuseet]
2739-cd-1323	Profilfoto af skovl. Område F. Position A210. Skovl 1. Lag 1-3	10-03-2015	[Vikingskibsmuseet]
2739-cd-1324	Oversigtsfoto af skovl. Område F. Position B210. Skovl 1. Lag 1-3	10-03-2015	[Vikingskibsmuseet]
2739-cd-1325	Profilfoto af skovl. Område F. Position B210. Skovl 1. Lag 1-3	10-03-2015	[Vikingskibsmuseet]
2739-cd-1326	Oversigtsfoto af skovl. Område D. Position D160. Skovl 1. Lag 1-4	10-03-2015	[Vikingskibsmuseet]
2739-cd-1327	Profilfoto af skovl. Område D. Position D160. Skovl 1. Lag 1-4	10-03-2015	[Vikingskibsmuseet]
2739-cd-1328	Oversigtsfoto af skovl. Område D. Position D150. Skovl 1. Lag 1-4	10-03-2015	[Vikingskibsmuseet]
2739-cd-1329	Profilfoto af skovl. Område D. Position D150. Skovl 1. Lag 1-4	10-03-2015	[Vikingskibsmuseet]
2739-cd-1330	Oversigtsfoto af skovl. Område D. Position D140. Skovl 1. Lag 1-4	10-03-2015	[Vikingskibsmuseet]
2739-cd-1331	Profilfoto af skovl. Område D. Position D140. Skovl 1. Lag 1-4	10-03-2015	[Vikingskibsmuseet]
2739-cd-1332	Oversigtsfoto af skovl. Område D. Position D130. Skovl 1. Lag 1-3	10-03-2015	[Vikingskibsmuseet]

Billednummer	Billedtekst	Dato	Fotograf
2739-cd-1333	Profilfoto af skovl. Område D. Position D130. Skovl 1. Lag 1-3	10-03-2015	[Vikingskibsmuseet]
2739-cd-1334	Oversigtsfoto af skovl. Område D. Position D120. Skovl 1. Lag 1-4	10-03-2015	[Vikingskibsmuseet]
2739-cd-1335	Profilfoto af skovl. Område D. Position D120. Skovl 1. Lag 1-4	10-03-2015	[Vikingskibsmuseet]
2739-cd-1336	Oversigtsfoto af skovl. Område D. Position D110. Skovl 1. Lag 1-4	10-03-2015	[Vikingskibsmuseet]
2739-cd-1337	Profilfoto af skovl. Område D. Position D110. Skovl 1. Lag 1-4	10-03-2015	[Vikingskibsmuseet]
2739-cd-1338	Arbejdsfoto. Område D. Skovl 1	10-03-2015	[Vikingskibsmuseet]
2739-cd-1339	Oversigtsfoto af skovl. Område D. Position D100. Skovl 1. Lag 1-4	10-03-2015	[Vikingskibsmuseet]
2739-cd-1340	Profilfoto af skovl. Område D. Position D100. Skovl 1. Lag 1-4	10-03-2015	[Vikingskibsmuseet]
2739-cd-1341	Oversigtsfoto af skovl. Område D. Position D90. Skovl 1. Lag 1-4	10-03-2015	[Vikingskibsmuseet]
2739-cd-1342	Profilfoto af skovl. Område D. Position D90. Skovl 1. Lag 1-4	10-03-2015	[Vikingskibsmuseet]
2739-cd-1343	Oversigtsfoto af skovl. Område D. Position D80. Skovl 1. Lag 1-3	10-03-2015	[Vikingskibsmuseet]
2739-cd-1344	Profilfoto af skovl. Område D. Position D80. Skovl 1. Lag 1-3	10-03-2015	[Vikingskibsmuseet]
2739-cd-1345	Oversigtsfoto af skovl. Område D. Position D30. Skovl 1. Lag 1-3	10-03-2015	[Vikingskibsmuseet]
2739-cd-1346	Profilfoto af skovl. Område D. Position D30. Skovl 1. Lag 1-3	10-03-2015	[Vikingskibsmuseet]
2739-cd-1347	Oversigtsfoto af skovl. Område D. Position D20. Skovl 1. Lag 1-4	10-03-2015	[Vikingskibsmuseet]
2739-cd-1348	Profilfoto af skovl. Område D. Position D20. Skovl 1. Lag 1-4	10-03-2015	[Vikingskibsmuseet]
2739-cd-1349	Oversigtsfoto af skovl. Område D. Position D10. Skovl 1. Lag 1-3	10-03-2015	[Vikingskibsmuseet]
2739-cd-1350	Profilfoto af skovl. Område D. Position D10. Skovl 1. Lag 1-3	10-03-2015	[Vikingskibsmuseet]
2739-cd-1351	Profilfoto af skovl. Område D. Position D10. Skovl 1. Lag 1-3	10-03-2015	[Vikingskibsmuseet]
2739-cd-1352	Oversigtsfoto af skovl. Område D. Position D0. Skovl 1. Lag 1-4	10-03-2015	[Vikingskibsmuseet]
2739-cd-1353	Profilfoto af skovl. Område D. Position D0. Skovl 1. Lag 1-4	10-03-2015	[Vikingskibsmuseet]
2739-cd-1354	Oversigtsfoto af skovl. Område D. Position B0. Skovl 1. Lag 1-4	10-03-2015	[Vikingskibsmuseet]
2739-cd-1355	Profilfoto af skovl. Område D. Position B0. Skovl 1. Lag 1-4	10-03-2015	[Vikingskibsmuseet]
2739-cd-1356	Oversigtsfoto af skovl. Område D. Position B10. Skovl 1. Lag 1-4	10-03-2015	[Vikingskibsmuseet]
2739-cd-1357	Profilfoto af skovl. Område D. Position B10. Skovl 1. Lag 1-4	10-03-2015	[Vikingskibsmuseet]
2739-cd-1358	Oversigtsfoto af skovl. Område D. Position B20. Skovl 1. Lag 1-4	10-03-2015	[Vikingskibsmuseet]

Billednummer	Billedtekst	Dato	Fotograf
2739-cd-1359	Profilfoto af skovl. Område D. Position B20. Skovl 1. Lag 1-4	10-03-2015	[Vikingskibsmuseet]
2739-cd-1360	Oversigtsfoto af skovl. Område D. Position B30. Skovl 1	10-03-2015	[Vikingskibsmuseet]
2739-cd-1361	Skovlindhold på dækket. Område D. Position B30. Skovl 1	10-03-2015	[Vikingskibsmuseet]
2739-cd-1362	Oversigtsfoto af skovl. Område D. Position B30. Skovl 2. Lag 1-3	10-03-2015	[Vikingskibsmuseet]
2739-cd-1363	Profilfoto af skovl. Område D. Position B30. Skovl 2. Lag 1-3	10-03-2015	[Vikingskibsmuseet]
2739-cd-1364	Profilfoto af skovl. Område D. Position B30. Skovl 2. Lag 1-3	10-03-2015	[Vikingskibsmuseet]
2739-cd-1365	Nærbillede af rustfarvet lag over undergrund. Område D. Position B30. Skovl 2. Lag 3	10-03-2015	[Vikingskibsmuseet]
2739-cd-1366	Nærbillede af rustfarvet lag over undergrund. Område D. Position B30. Skovl 2. Lag 3	10-03-2015	[Vikingskibsmuseet]
2739-cd-1367	Arbejdsfoto. Område D. Skovl 1	10-03-2015	[Vikingskibsmuseet]
2739-cd-1368	Federmesserspids . Område D. Skovl 1	10-03-2015	[Vikingskibsmuseet]
2739-cd-1369	Federmesserspids . Område D. Skovl 1	10-03-2015	[Vikingskibsmuseet]
2739-cd-1370	Federmesserspids . Område D. Skovl 1	10-03-2015	[Vikingskibsmuseet]
2739-cd-1371	Federmesserspids . Område D. Skovl 1	10-03-2015	[Vikingskibsmuseet]
2739-cd-1372	Oversigtsfoto af skovl. Område D. Position B40. Skovl 1. Lag 1-2	10-03-2015	[Vikingskibsmuseet]
2739-cd-1373	Oversigtsfoto af skovl. Område D. Position B40. Skovl 1. Lag 1-2	10-03-2015	[Vikingskibsmuseet]
2739-cd-1374	Porcelænskop. Område D. Skovl 1	10-03-2015	[Vikingskibsmuseet]
2739-cd-1375	Federmesserspids . Område D. Skovl 1	10-03-2015	[Vikingskibsmuseet]
2739-cd-1376	Federmesserspids . Område D. Skovl 1	10-03-2015	[Vikingskibsmuseet]
2739-cd-1377	Oversigtsfoto af skovl. Område D. Position B50. Skovl 1. Lag 1-4	10-03-2015	[Vikingskibsmuseet]
2739-cd-1378	Oversigtsfoto af skovl. Område D. Position B50. Skovl 1. Lag 1-4	10-03-2015	[Vikingskibsmuseet]
2739-cd-1379	Oversigtsfoto af skovl. Område D. Position B60B. Skovl 1. Lag 1-3	10-03-2015	[Vikingskibsmuseet]
2739-cd-1380	Profilfoto af skovl. Område D. Position B60B. Skovl 1. Lag 1-3	10-03-2015	[Vikingskibsmuseet]
2739-cd-1381	Oversigtsfoto af skovl. Område D. Position B70. Skovl 1. Lag 1-4	10-03-2015	[Vikingskibsmuseet]
2739-cd-1382	Profilfoto af skovl. Område D. Position B70. Skovl 1. Lag 1-4	10-03-2015	[Vikingskibsmuseet]
2739-cd-1383	Oversigtsfoto af skovl. Område D. Position B80. Skovl 1. Lag 1-4	10-03-2015	[Vikingskibsmuseet]
2739-cd-1384	Profilfoto af skovl. Område D. Position B80. Skovl 1. Lag 1-4	10-03-2015	[Vikingskibsmuseet]
2739-cd-1385	Profilfoto af skovl. Område D. Position B80. Skovl 1. Lag 1-4	10-03-2015	[Vikingskibsmuseet]
2739-cd-1386	Oversigtsfoto af skovl. Område D. Position B90. Skovl 1. Lag 1-3	10-03-2015	[Vikingskibsmuseet]
2739-cd-1387	Profilfoto af skovl. Område D. Position B90. Skovl 1. Lag 1-3	10-03-2015	[Vikingskibsmuseet]

Billednummer	Billedtekst	Dato	Fotograf
2739-cd-1388	Oversigtsfoto af skovl. Område D. Position A90. Skovl 1. Lag 1-3	10-03-2015	[Vikingskibsmuseet]
2739-cd-1389	Profilmfoto af skovl. Område D. Position A90. Skovl 1. Lag 1-3	10-03-2015	[Vikingskibsmuseet]
2739-cd-1390	Arbejdsfoto. Område D. Skovl 1	10-03-2015	[Vikingskibsmuseet]
2739-cd-1391	Arbejdsfoto. Område D. Skovl 1	10-03-2015	[Vikingskibsmuseet]
2739-cd-1392	Arbejdsfoto. Område D. Skovl 1	10-03-2015	[Vikingskibsmuseet]
2739-cd-1393	Oversigtsfoto af skovl. Område D. Position A70. Skovl 1. Lag 1-4	10-03-2015	[Vikingskibsmuseet]
2739-cd-1394	Profilmfoto af skovl. Område D. Position A70. Skovl 1. Lag 1-4	10-03-2015	[Vikingskibsmuseet]
2739-cd-1395	Oversigtsfoto af skovl. Område D. Position A60. Skovl 1. Lag 1-4	10-03-2015	[Vikingskibsmuseet]
2739-cd-1396	Profilmfoto af skovl. Område D. Position A60. Skovl 1. Lag 1-4	10-03-2015	[Vikingskibsmuseet]
2739-cd-1397	Oversigtsfoto af skovl. Område D. Position A50. Skovl 1. Lag 1-4	10-03-2015	[Vikingskibsmuseet]
2739-cd-1398	Oversigtsfoto af skovl. Område D. Position A50. Skovl 1. Lag 1-4	10-03-2015	[Vikingskibsmuseet]
2739-cd-1399	Oversigtsfoto af skovl. Område D. Position A40. Skovl 1. Lag 1-4	11-03-2015	[Vikingskibsmuseet]
2739-cd-1400	Profilmfoto af skovl. Område D. Position A40. Skovl 1. Lag 1-4	11-03-2015	[Vikingskibsmuseet]
2739-cd-1401	Oversigtsfoto af skovl. Område D. Position C30. Skovl 1. Lag 1-3	11-03-2015	[Vikingskibsmuseet]
2739-cd-1402	Profilmfoto af skovl. Område D. Position C30. Skovl 1. Lag 1-3	11-03-2015	[Vikingskibsmuseet]
2739-cd-1403	Oversigtsfoto af skovl. Område D. Position C20. Skovl 1. Lag 1-4	11-03-2015	[Vikingskibsmuseet]
2739-cd-1404	Profilmfoto af skovl. Område D. Position C20. Skovl 1. Lag 1-4	11-03-2015	[Vikingskibsmuseet]
2739-cd-1405	Oversigtsfoto af skovl. Område D. Position C10. Skovl 1. Lag 1-4	11-03-2015	[Vikingskibsmuseet]
2739-cd-1406	Profilmfoto af skovl. Område D. Position C10. Skovl 1. Lag 1-4	11-03-2015	[Vikingskibsmuseet]
2739-cd-1407	Oversigtsfoto af skovl. Område D. Position A30. Skovl 1. Lag 1-3	11-03-2015	[Vikingskibsmuseet]
2739-cd-1408	Profilmfoto af skovl. Område D. Position A30. Skovl 1. Lag 1-3	11-03-2015	[Vikingskibsmuseet]
2739-cd-1409	Oversigtsfoto af skovl. Område D. Position A20. Skovl 1. Lag 1-4	11-03-2015	[Vikingskibsmuseet]
2739-cd-1410	Profilmfoto af skovl. Område D. Position A20. Skovl 1. Lag 1-4	11-03-2015	[Vikingskibsmuseet]
2739-cd-1411	Oversigtsfoto af skovl. Område D. Position A10. Skovl 1. Lag 1-4	11-03-2015	[Vikingskibsmuseet]
2739-cd-1412	Profilmfoto af skovl. Område D. Position A10. Skovl 1. Lag 1-4	11-03-2015	[Vikingskibsmuseet]
2739-cd-1413	Oversigtsfoto af skovl. Område D. Position A0. Skovl 1. Lag 1-4	11-03-2015	[Vikingskibsmuseet]
2739-cd-1414	Profilmfoto af skovl. Område D. Position A0. Skovl 1. Lag 1-4	11-03-2015	[Vikingskibsmuseet]

Billednummer	Billedtekst	Dato	Fotograf
2739-cd-1415	Oversigtsfoto af skovl. Område D. Position C160. Skovl 1. Lag 1-4	11-03-2015	[Vikingskibsmuseet]
2739-cd-1416	Oversigtsfoto af skovl. Område D. Position C150. Skovl 1. Lag 1-4	11-03-2015	[Vikingskibsmuseet]
2739-cd-1417	Profilmfoto af skovl. Område D. Position C150. Skovl 1. Lag 1-4	11-03-2015	[Vikingskibsmuseet]
2739-cd-1418	Oversigtsfoto af skovl. Område D. Position C140. Skovl 1	11-03-2015	[Vikingskibsmuseet]
2739-cd-1419	Oversigtsfoto af skovl. Område D. Position C130. Skovl 1. Lag 1-4	11-03-2015	[Vikingskibsmuseet]
2739-cd-1420	Profilmfoto af skovl. Område D. Position C130. Skovl 1. Lag 1-4	11-03-2015	[Vikingskibsmuseet]
2739-cd-1421	Oversigtsfoto af skovl. Område D. Position C120. Skovl 1. Lag 1-3	11-03-2015	[Vikingskibsmuseet]
2739-cd-1422	Profilmfoto af skovl. Område D. Position C120. Skovl 1. Lag 1-3	11-03-2015	[Vikingskibsmuseet]
2739-cd-1423	Oversigtsfoto af skovl. Område D. Position C110. Skovl 1. Lag 1-3	11-03-2015	[Vikingskibsmuseet]
2739-cd-1424	Profilmfoto af skovl. Område D. Position C110. Skovl 1. Lag 1-3	11-03-2015	[Vikingskibsmuseet]
2739-cd-1425	Oversigtsfoto af skovl. Område D. Position C100. Skovl 1	11-03-2015	[Vikingskibsmuseet]
2739-cd-1426	Oversigtsfoto af skovl. Område D. Position C100. Skovl 2. Lag 1-4	11-03-2015	[Vikingskibsmuseet]
2739-cd-1427	Arbejdsfoto. Område D. Position C100. Skovl 2	11-03-2015	[Vikingskibsmuseet]
2739-cd-1428	Oversigtsfoto af skovl. Område D. Position C40. Skovl 1. Lag 1-4	11-03-2015	[Vikingskibsmuseet]
2739-cd-1429	Profilmfoto af skovl. Område D. Position C40. Skovl 1. Lag 1-4	11-03-2015	[Vikingskibsmuseet]
2739-cd-1430	Oversigtsfoto af skovl. Område D. Position B35. Skovl 1. Lag 1-3	11-03-2015	[Vikingskibsmuseet]
2739-cd-1431	Profilmfoto af skovl. Område D. Position B35. Skovl 1. Lag 1-3	11-03-2015	[Vikingskibsmuseet]
2739-cd-1432	Profilmfoto af skovl. Område D. Position H35. Skovl 1. Lag 1-5	11-03-2015	[Vikingskibsmuseet]
2739-cd-1433	Profilmfoto af skovl. Område D. Position H35. Skovl 1. Lag 1-5	11-03-2015	[Vikingskibsmuseet]
2739-cd-1434	Oversigtsfoto af skovl. Område D. Position H30. Skovl 1. Lag 1-4	11-03-2015	[Vikingskibsmuseet]
2739-cd-1435	Profilmfoto af skovl. Område D. Position H30. Skovl 1. Lag 1-4	11-03-2015	[Vikingskibsmuseet]
2739-cd-1436	Oversigtsfoto af skovl. Område D. Position H25. Skovl 1. Lag 1-4	11-03-2015	[Vikingskibsmuseet]
2739-cd-1437	Profilmfoto af skovl. Område D. Position H25. Skovl 1. Lag 1-4	11-03-2015	[Vikingskibsmuseet]
2739-cd-1438	Oversigtsfoto af skovl. Område D. Position B25. Skovl 1. Lag 1-2	11-03-2015	[Vikingskibsmuseet]
2739-cd-1439	Profilmfoto af skovl. Område D. Position B25. Skovl 1. Lag 1-2	11-03-2015	[Vikingskibsmuseet]
2739-cd-1440	Arbejdsfoto. Område D. Skovl 1	11-03-2015	[Vikingskibsmuseet]
2739-cd-1441	Arbejdsfoto. Område D. Skovl 1	11-03-2015	[Vikingskibsmuseet]
2739-cd-1442	Oversigtsfoto af skovl. Område D. Position I25. Skovl 1	11-03-2015	[Vikingskibsmuseet]

Billednummer	Billedtekst	Dato	Fotograf
2739-cd-1443	Profilmfoto af skovl. Område D. Position I25. Skovl 1	11-03-2015	[Vikingskibsmuseet]
2739-cd-1444	Oversigtsfoto af skovl. Område D. Position I25. Skovl 1. Lag 1-3	11-03-2015	[Vikingskibsmuseet]
2739-cd-1445	Profilmfoto af skovl. Område D. Position I25. Skovl 1. Lag 1-3	11-03-2015	[Vikingskibsmuseet]
2739-cd-1446	Oversigtsfoto af skovl. Område D. Position I35. Skovl 1. Lag 1-3	11-03-2015	[Vikingskibsmuseet]
2739-cd-1447	Profilmfoto af skovl. Område D. Position I35. Skovl 1. Lag 1-3	11-03-2015	[Vikingskibsmuseet]
2739-cd-1448	Oversigtsfoto af skovl. Område G. Position C80. Skovl 1. Lag 1-4	11-03-2015	[Vikingskibsmuseet]
2739-cd-1449	Profilmfoto af skovl. Område G. Position C80. Skovl 1. Lag 1-4	11-03-2015	[Vikingskibsmuseet]
2739-cd-1450	Oversigtsfoto af skovl. Område G. Position C90. Skovl 1. Lag 1-4	11-03-2015	[Vikingskibsmuseet]
2739-cd-1451	Profilmfoto af skovl. Område G. Position C90. Skovl 1. Lag 1-4	11-03-2015	[Vikingskibsmuseet]
2739-cd-1452	Oversigtsfoto af skovl. Område G. Position C100. Skovl 1. Lag 1-4	11-03-2015	[Vikingskibsmuseet]
2739-cd-1453	Profilmfoto af skovl. Område G. Position C100. Skovl 1. Lag 1-4	11-03-2015	[Vikingskibsmuseet]
2739-cd-1454	Oversigtsfoto af skovl. Område G. Position C110. Skovl 1. Lag 1-4	11-03-2015	[Vikingskibsmuseet]
2739-cd-1455	Profilmfoto af skovl. Område G. Position C110. Skovl 1. Lag 1-4	11-03-2015	[Vikingskibsmuseet]
2739-cd-1456	Oversigtsfoto af skovl. Område G. Position F90. Skovl 1. Lag 1-4	11-03-2015	[Vikingskibsmuseet]
2739-cd-1457	Profilmfoto af skovl. Område G. Position F90. Skovl 1. Lag 1-4	11-03-2015	[Vikingskibsmuseet]
2739-cd-1458	Oversigtsfoto af skovl. Område G. Position F100. Skovl 1. Lag 1-4	11-03-2015	[Vikingskibsmuseet]
2739-cd-1459	Profilmfoto af skovl. Område G. Position F100. Skovl 1. Lag 1-4	11-03-2015	[Vikingskibsmuseet]
2739-cd-1460	Oversigtsfoto af skovl. Område G. Position F110. Skovl 1. Lag 1-4	11-03-2015	[Vikingskibsmuseet]
2739-cd-1461	Profilmfoto af skovl. Område G. Position F110. Skovl 1. Lag 1-4	11-03-2015	[Vikingskibsmuseet]
2739-cd-1462	Oversigtsfoto af skovl. Område G. Position F120. Skovl 1. Lag 1-4	11-03-2015	[Vikingskibsmuseet]
2739-cd-1463	Profilmfoto af skovl. Område G. Position F120. Skovl 1. Lag 1-4	11-03-2015	[Vikingskibsmuseet]
2739-cd-1464	Oversigtsfoto af skovl. Område G. Position F130. Skovl 1. Lag 1-4	12-03-2015	[Vikingskibsmuseet]
2739-cd-1465	Profilmfoto af skovl. Område G. Position F130. Skovl 1. Lag 1-4	12-03-2015	[Vikingskibsmuseet]
2739-cd-1466	Oversigtsfoto af skovl. Område G. Position F140. Skovl 1. Lag 1-5	12-03-2015	[Vikingskibsmuseet]
2739-cd-1467	Profilmfoto af skovl. Område G. Position F140. Skovl 1. Lag 1-5	12-03-2015	[Vikingskibsmuseet]
2739-cd-1468	Profilmfoto af skovl. Område G. Position F140. Skovl 1. Lag 1-5	12-03-2015	[Vikingskibsmuseet]

Billednummer	Billedtekst	Dato	Fotograf
2739-cd-1469	Oversigtsfoto af skovl. Område G. Position A90. Skovl 1. Lag 1-4	12-03-2015	[Vikingskibsmuseet]
2739-cd-1470	Profilmfoto af skovl. Område G. Position A90. Skovl 1. Lag 1-4	12-03-2015	[Vikingskibsmuseet]
2739-cd-1471	Oversigtsfoto af skovl. Område G. Position A100. Skovl 1. Lag 1-4	12-03-2015	[Vikingskibsmuseet]
2739-cd-1472	Profilmfoto af skovl. Område G. Position A100. Skovl 1. Lag 1-4	12-03-2015	[Vikingskibsmuseet]
2739-cd-1473	Oversigtsfoto af skovl. Område G. Position A110. Skovl 1. Lag 1-3	12-03-2015	[Vikingskibsmuseet]
2739-cd-1474	Profilmfoto af skovl. Område G. Position A110. Skovl 1. Lag 1-3	12-03-2015	[Vikingskibsmuseet]
2739-cd-1475	Arbejdsfoto. Område G. Skovl 1	12-03-2015	[Vikingskibsmuseet]
2739-cd-1476	Oversigtsfoto af skovl. Område G. Position A180. Skovl 1. Lag 1-4	12-03-2015	[Vikingskibsmuseet]
2739-cd-1477	Profilmfoto af skovl. Område G. Position A180. Skovl 1. Lag 1-4	12-03-2015	[Vikingskibsmuseet]
2739-cd-1478	Oversigtsfoto af skovl. Område G. Position A190. Skovl 1. Lag 1-4	12-03-2015	[Vikingskibsmuseet]
2739-cd-1479	Profilmfoto af skovl. Område G. Position A190. Skovl 1. Lag 1-4	12-03-2015	[Vikingskibsmuseet]
2739-cd-1480	Oversigtsfoto af skovl. Område C. Position H200. Skovl 1. Lag 1-3	12-03-2015	[Vikingskibsmuseet]
2739-cd-1481	Profilmfoto af skovl. Område C. Position H200. Skovl 1. Lag 1-3	12-03-2015	[Vikingskibsmuseet]
2739-cd-1482	Oversigtsfoto af skovl. Område C. Position H200. Skovl 2. Lag 3	12-03-2015	[Vikingskibsmuseet]
2739-cd-1483	Oversigtsfoto af skovl. Område C. Position H200. Skovl 3. Lag 3-5	12-03-2015	[Vikingskibsmuseet]
2739-cd-1484	Profilmfoto af skovl. Område C. Position H200. Skovl 3. Lag 3-5	12-03-2015	[Vikingskibsmuseet]
2739-cd-1485	Profilmfoto af skovl. Område C. Position H200. Skovl 3. Lag 3-5	12-03-2015	[Vikingskibsmuseet]
2739-cd-1486	Profilmfoto af skovl. Område C. Position H200. Skovl 4. Lag 5-6	12-03-2015	[Vikingskibsmuseet]
2739-cd-1487	Profilmfoto af skovl. Område C. Position H200. Skovl 4. Lag 5-6	12-03-2015	[Vikingskibsmuseet]
2739-cd-1488	Oversigtsfoto af skovl. Område C. Position H170. Skovl 1. Lag 1-3	12-03-2015	[Vikingskibsmuseet]
2739-cd-1489	Profilmfoto af skovl. Område C. Position H170. Skovl 1. Lag 1-3	12-03-2015	[Vikingskibsmuseet]
2739-cd-1490	Oversigtsfoto af skovl. Område C. Position H170. Skovl 2. Lag 3	12-03-2015	[Vikingskibsmuseet]
2739-cd-1491	Profilmfoto af skovl. Område C. Position H170. Skovl 2. Lag 3	12-03-2015	[Vikingskibsmuseet]
2739-cd-1492	Oversigtsfoto af skovl. Område C. Position H170. Skovl 3. Lag 4	12-03-2015	[Vikingskibsmuseet]
2739-cd-1493	Profilmfoto af skovl. Område C. Position H170. Skovl 3. Lag 4	12-03-2015	[Vikingskibsmuseet]
2739-cd-1494	Amonitsneglehuse. Område C. Position H200. Skovl 4. Lag 5	12-03-2015	[Vikingskibsmuseet]

Billednummer	Billedtekst	Dato	Fotograf
2739-cd-1495	Amonitsneglehuse. Område C. Position H200. Skovl 4. Lag 5	12-03-2015	[Vikingskibsmuseet]
2739-cd-1496	Oversigtsfoto af skovl. Område C. Position H170. Skovl 4. Lag 4-6	12-03-2015	[Vikingskibsmuseet]
2739-cd-1497	Arbejdsfoto. Område C. Position H170. Skovl 4. Lag 4-6	12-03-2015	[Vikingskibsmuseet]
2739-cd-1498	Profilmfoto af skovl. Område C. Position H170. Skovl 4. Lag 4-6	12-03-2015	[Vikingskibsmuseet]
2739-cd-1499	Oversigtsfoto af skovl. Område C. Position H140. Skovl 1. Lag 1-4	12-03-2015	[Vikingskibsmuseet]
2739-cd-1500	Profilmfoto af skovl. Område C. Position H140. Skovl 1. Lag 1-4	12-03-2015	[Vikingskibsmuseet]
2739-cd-1501	Profilmfoto af skovl. Område C. Position H140. Skovl 2. Lag 4	12-03-2015	[Vikingskibsmuseet]
2739-cd-1502	Profilmfoto af skovl. Område C. Position H140. Skovl 3. Lag 4	12-03-2015	[Vikingskibsmuseet]
2739-cd-1503	Profilmfoto af skovl. Område C. Position H140. Skovl 3. Lag 4	12-03-2015	[Vikingskibsmuseet]
2739-cd-1504	Profilmfoto af skovl. Område C. Position H140. Skovl 4. Lag 5	12-03-2015	[Vikingskibsmuseet]
2739-cd-1505	Profilmfoto af skovl. Område C. Position H140. Skovl 4. Lag 5	12-03-2015	[Vikingskibsmuseet]
2739-cd-1506	Arbejdsfoto. Område C. Position H140	12-03-2015	[Vikingskibsmuseet]
2739-cd-1507	Profilmfoto af skovl. Område C. Position H140. Skovl 5. Lag 5	12-03-2015	[Vikingskibsmuseet]
2739-cd-1508	Profilmfoto af skovl. Område C. Position H140. Skovl 6. Lag 6	12-03-2015	[Vikingskibsmuseet]
2739-cd-1509	Oversigtsfoto af skovl. Område C. Position H140. Skovl 7. Lag 6-7	12-03-2015	[Vikingskibsmuseet]
2739-cd-1510	Profilmfoto af skovl. Område C. Position H140. Skovl 7. Lag 6-7	12-03-2015	[Vikingskibsmuseet]
2739-cd-1511	Arbejdsfoto. Område C	12-03-2015	[Vikingskibsmuseet]
2739-cd-1512	Arbejdsfoto. Område C	12-03-2015	[Vikingskibsmuseet]
2739-cd-1513	Arbejdsfoto. Område C	12-03-2015	[Vikingskibsmuseet]
2739-cd-1514	Arbejdsfoto. Område C	12-03-2015	[Vikingskibsmuseet]
2739-cd-1515	Profilmfoto af skovl. Område C. Position I200. Skovl 1. Lag 1-2	12-03-2015	[Vikingskibsmuseet]
2739-cd-1516	Profilmfoto af skovl. Område C. Position I200. Skovl 2. Lag 2	12-03-2015	[Vikingskibsmuseet]
2739-cd-1517	Arbejdsfoto. Område C	12-03-2015	[Vikingskibsmuseet]
2739-cd-1518	Profilmfoto af skovl. Område C. Position I200. Skovl 3. Lag 2	12-03-2015	[Vikingskibsmuseet]
2739-cd-1519	Profilmfoto af skovl. Område C. Position I200. Skovl 4. Lag 3	12-03-2015	[Vikingskibsmuseet]
2739-cd-1520	Profilmfoto af skovl. Område C. Position I200. Skovl 5. Lag 3	12-03-2015	[Vikingskibsmuseet]
2739-cd-1521	Profilmfoto af skovl. Område C. Position I200. Skovl 6. Lag 3	12-03-2015	[Vikingskibsmuseet]
2739-cd-1522	Profilmfoto af skovl. Område C. Position I200. Skovl 7. Lag 3	12-03-2015	[Vikingskibsmuseet]
2739-cd-1523	Profilmfoto af skovl. Område C. Position I200. Skovl 8. Lag 3	12-03-2015	[Vikingskibsmuseet]
2739-cd-1524	Profilmfoto af skovl. Område C. Position I200. Skovl 9. Lag 3	12-03-2015	[Vikingskibsmuseet]
2739-cd-1525	Profilmfoto af skovl. Område C. Position I200. Skovl 10. Lag 3	12-03-2015	[Vikingskibsmuseet]

Billednummer	Billedtekst	Dato	Fotograf
2739-cd-1526	Profilmfoto af skovl. Område C. Position I170. Skovl 1. Lag 1-3	12-03-2015	[Vikingskibsmuseet]
2739-cd-1527	Profilmfoto af skovl. Område C. Position I170. Skovl 2. Lag 3	12-03-2015	[Vikingskibsmuseet]
2739-cd-1528	Profilmfoto af skovl. Område C. Position I170. Skovl 6. Lag 3	12-03-2015	[Vikingskibsmuseet]
2739-cd-1529	Profilmfoto af skovl. Område C. Position I170. Skovl 6. Lag 3	12-03-2015	[Vikingskibsmuseet]
2739-cd-1530	Profilmfoto af skovl. Område C. Position I140. Skovl 1. Lag 1-2	12-03-2015	[Vikingskibsmuseet]
2739-cd-1531	Oversigtsfoto af skovl. Område C. Position I140. Skovl 1. Lag 1-2	12-03-2015	[Vikingskibsmuseet]
2739-cd-1532	Profilmfoto af skovl. Område C. Position I140. Skovl 5. Lag 3	12-03-2015	[Vikingskibsmuseet]
2739-cd-1533	Profilmfoto af skovl. Område C. Position I140. Skovl 5. Lag 3	12-03-2015	[Vikingskibsmuseet]
2739-cd-1534	Profilmfoto af skovl. Område C. Position I140. Skovl 7. Lag 3	12-03-2015	[Vikingskibsmuseet]
2739-cd-1535	Profilmfoto af skovl. Område C. Position I140. Skovl 8. Lag 3-4	12-03-2015	[Vikingskibsmuseet]
2739-cd-1536	Profilmfoto af skovl. Område C. Position I140. Skovl 8. Lag 3-4	12-03-2015	[Vikingskibsmuseet]
2739-cd-1537	Profilmfoto af skovl. Område C. Position I140. Skovl 9. Lag 3-4	12-03-2015	[Vikingskibsmuseet]
2739-cd-1538	Profilmfoto af skovl. Område C. Position I140. Skovl 9. Lag 3-4	12-03-2015	[Vikingskibsmuseet]
2739-cd-1539	Profilmfoto af skovl. Område C. Position I140. Skovl 9. Lag 3-4	12-03-2015	[Vikingskibsmuseet]
2739-cd-1540	Profilmfoto af skovl. Område C. Position I140. Skovl 9. Lag 3-4	12-03-2015	[Vikingskibsmuseet]
2739-cd-1541	Profilmfoto af skovl. Område C. Position I110. Skovl 1. Lag 1-4	13-03-2015	[Vikingskibsmuseet]
2739-cd-1542	Profilmfoto af skovl. Område C. Position I120. Skovl 1. Lag 1-3	13-03-2015	[Vikingskibsmuseet]
2739-cd-1543	Profilmfoto af skovl. Område C. Position I120. Skovl 2. Lag 3-5	13-03-2015	[Vikingskibsmuseet]
2739-cd-1544	Profilmfoto af skovl. Område C. Position I90. Skovl 1. Lag 1-3	13-03-2015	[Vikingskibsmuseet]
2739-cd-1545	Profilmfoto af skovl. Område C. Position I90. Skovl 2. Lag 1-3	13-03-2015	[Vikingskibsmuseet]
2739-cd-1546	Profilmfoto af skovl. Område C. Position I90. Skovl 4. Lag 4-5	13-03-2015	[Vikingskibsmuseet]
2739-cd-1547	Oversigtsfoto af skovl. Område C. Position I70. Skovl 1. Lag 1-3	13-03-2015	[Vikingskibsmuseet]
2739-cd-1548	Profilmfoto af skovl. Område C. Position I70. Skovl 1. Lag 1-3	13-03-2015	[Vikingskibsmuseet]
2739-cd-1549	Profilmfoto af skovl. Område C. Position I60. Skovl 1. Lag 1-4	13-03-2015	[Vikingskibsmuseet]
2739-cd-1550	Profilmfoto af skovl. Område C. Position I50. Skovl 1. Lag 1-3	13-03-2015	[Vikingskibsmuseet]
2739-cd-1551	Profilmfoto af skovl. Område C. Position I40. Skovl 1. Lag 1-5	13-03-2015	[Vikingskibsmuseet]
2739-cd-1552	Profilmfoto af skovl. Område C. Position I30. Skovl 1. Lag 1-3	13-03-2015	[Vikingskibsmuseet]
2739-cd-1553	Profilmfoto af skovl. Område C. Position I10. Skovl 1. Lag 1-3	13-03-2015	[Vikingskibsmuseet]

Billednummer	Billedtekst	Dato	Fotograf
2739-cd-1554	Oversigtsfoto af skovl. Område E. Position D190. Skovl 1. Lag 1-2	13-03-2015	[Vikingskibsmuseet]
2739-cd-1555	Oversigtsfoto af skovl. Område E. Position D180. Skovl 1. Lag 1-2	13-03-2015	[Vikingskibsmuseet]
2739-cd-1556	Oversigtsfoto af skovl. Område E. Position D170. Skovl 1. Lag 1-3	13-03-2015	[Vikingskibsmuseet]
2739-cd-1557	Nærbillede af rustfarvet lag over undergrund. Område E. Position D170. Skovl 1. Lag 1-3	13-03-2015	[Vikingskibsmuseet]
2739-cd-1558	Nærbillede af rustfarvet lag over undergrund. Område E. Position D170. Skovl 1. Lag 1-3	13-03-2015	[Vikingskibsmuseet]
2739-cd-1559	Oversigtsfoto af skovl. Område E. Position D160. Skovl 1. Lag 1-3	13-03-2015	[Vikingskibsmuseet]
2739-cd-1560	Oversigtsfoto af skovl. Område E. Position D160. Skovl 1. Lag 1-3	13-03-2015	[Vikingskibsmuseet]
2739-cd-1561	Profilmfoto af skovl. Område E. Position D150. Skovl 1. Lag 1-4	13-03-2015	[Vikingskibsmuseet]
2739-cd-1562	Profilmfoto af skovl. Område E. Position D140. Skovl 1. Lag 1-2	13-03-2015	[Vikingskibsmuseet]
2739-cd-1563	Oversigtsfoto af skovl. Område E. Position D130. Skovl 1. Lag 1-4	16-03-2015	[Vikingskibsmuseet]
2739-cd-1564	Profilmfoto af skovl. Område E. Position D130. Skovl 1. Lag 1-4	16-03-2015	[Vikingskibsmuseet]
2739-cd-1565	Oversigtsfoto af skovl. Område E. Position D120. Skovl 1. Lag 1-4	16-03-2015	[Vikingskibsmuseet]
2739-cd-1566	Profilmfoto af skovl. Område E. Position D120. Skovl 1. Lag 1-4	16-03-2015	[Vikingskibsmuseet]
2739-cd-1567	Oversigtsfoto af skovl. Område E. Position D50. Skovl 1. Lag 1-2	16-03-2015	[Vikingskibsmuseet]
2739-cd-1568	Profilmfoto af skovl. Område E. Position D50. Skovl 1. Lag 1-2	16-03-2015	[Vikingskibsmuseet]
2739-cd-1569	Oversigtsfoto af skovl. Område E. Position D40. Skovl 1. Lag 1-4	16-03-2015	[Vikingskibsmuseet]
2739-cd-1570	Profilmfoto af skovl. Område E. Position D40. Skovl 1. Lag 1-4	16-03-2015	[Vikingskibsmuseet]
2739-cd-1571	Profilmfoto af skovl. Område E. Position D30. Skovl 1. Lag 1-4	16-03-2015	[Vikingskibsmuseet]
2739-cd-1572	Oversigtsfoto af skovl. Område E. Position D30. Skovl 1. Lag 1-4	16-03-2015	[Vikingskibsmuseet]
2739-cd-1573	Oversigtsfoto af skovl. Område E. Position D20. Skovl 1. Lag 1-4	16-03-2015	[Vikingskibsmuseet]
2739-cd-1574	Profilmfoto af skovl. Område E. Position D20. Skovl 1. Lag 1-4	16-03-2015	[Vikingskibsmuseet]
2739-cd-1575	Oversigtsfoto af skovl. Område E. Position D10. Skovl 1. Lag 1-5	16-03-2015	[Vikingskibsmuseet]
2739-cd-1576	Profilmfoto af skovl. Område E. Position D10. Skovl 1. Lag 1-5	16-03-2015	[Vikingskibsmuseet]
2739-cd-1577	Oversigtsfoto af skovl. Område E. Position E10. Skovl 1. Lag 1-3	16-03-2015	[Vikingskibsmuseet]
2739-cd-1578	Profilmfoto af skovl. Område E. Position E10. Skovl 1. Lag 1-3	16-03-2015	[Vikingskibsmuseet]
2739-cd-1579	Oversigtsfoto af skovl. Område E. Position F10. Skovl 1. Lag 1-4	16-03-2015	[Vikingskibsmuseet]

Billednummer	Billedtekst	Dato	Fotograf
2739-cd-1580	Profilmfoto af skovl. Område E. Position F10. Skovl 1. Lag 1-4	16-03-2015	[Vikingskibsmuseet]
2739-cd-1581	Oversigtsfoto af skovl. Område E. Position G10. Skovl 1. Lag 1-4	16-03-2015	[Vikingskibsmuseet]
2739-cd-1582	Profilmfoto af skovl. Område E. Position G10. Skovl 1. Lag 1-4	16-03-2015	[Vikingskibsmuseet]
2739-cd-1583	Oversigtsfoto af skovl. Område E. Position G20. Skovl 1. Lag 1-3	16-03-2015	[Vikingskibsmuseet]
2739-cd-1584	Oversigtsfoto af skovl. Område E. Position F30. Skovl 1. Lag 1-4	16-03-2015	[Vikingskibsmuseet]
2739-cd-1585	Profilmfoto af skovl. Område E. Position F30. Skovl 1. Lag 1-4	16-03-2015	[Vikingskibsmuseet]
2739-cd-1586	Oversigtsfoto af skovl. Område E. Position F50. Skovl 1. Lag 1-4	16-03-2015	[Vikingskibsmuseet]
2739-cd-1587	Profilmfoto af skovl. Område E. Position F50. Skovl 1. Lag 1-4	16-03-2015	[Vikingskibsmuseet]
2739-cd-1588	Oversigtsfoto af skovl. Område E. Position F70. Skovl 1. Lag 1-2	16-03-2015	[Vikingskibsmuseet]
2739-cd-1589	Profilmfoto af skovl. Område E. Position F70. Skovl 1. Lag 1-2	16-03-2015	[Vikingskibsmuseet]
2739-cd-1590	Oversigtsfoto af skovl. Område D. Position I20. Skovl 1. Lag 1-4	16-03-2015	[Vikingskibsmuseet]
2739-cd-1591	Profilmfoto af skovl. Område D. Position I20. Skovl 1. Lag 1-4	16-03-2015	[Vikingskibsmuseet]
2739-cd-1592	Profilmfoto af skovl. Område D. Position I20. Skovl 1. Lag 1-4	16-03-2015	[Vikingskibsmuseet]
2739-cd-1593	Oversigtsfoto af skovl. Område D. Position C25. Skovl 1. Lag 1-3	16-03-2015	[Vikingskibsmuseet]
2739-cd-1594	Profilmfoto af skovl. Område D. Position C25. Skovl 1. Lag 1-3	16-03-2015	[Vikingskibsmuseet]
2739-cd-1595	Oversigtsfoto af skovl. Område E. Position E140. Skovl 1. Lag 1-2	16-03-2015	[Vikingskibsmuseet]
2739-cd-1596	Profilmfoto af skovl. Område E. Position E140. Skovl 1. Lag 1-2	16-03-2015	[Vikingskibsmuseet]
2739-cd-1597	Oversigtsfoto af skovl. Område E. Position E150. Skovl 1. Lag 1-3	16-03-2015	[Vikingskibsmuseet]
2739-cd-1598	Profilmfoto af skovl. Område E. Position E150. Skovl 1. Lag 1-3	16-03-2015	[Vikingskibsmuseet]
2739-cd-1599	Oversigtsfoto af skovl. Område E. Position E150. Skovl 2. Lag 1 og 4	16-03-2015	[Vikingskibsmuseet]
2739-cd-1600	Profilmfoto af skovl. Område E. Position E150. Skovl 2. Lag 1 og 4	16-03-2015	[Vikingskibsmuseet]
2739-cd-1601	Oversigtsfoto af skovl. Område E. Position E150. Skovl 1. Lag 1-4	16-03-2015	[Vikingskibsmuseet]
2739-cd-1602	Profilmfoto af skovl. Område E. Position E150. Skovl 1. Lag 1-4	16-03-2015	[Vikingskibsmuseet]
2739-cd-1603	Oversigtsfoto af skovl. Område E. Position E160. Skovl 2. Lag 1-2	16-03-2015	[Vikingskibsmuseet]
2739-cd-1604	Profilmfoto af skovl. Område E. Position E160. Skovl 2. Lag 1-2	16-03-2015	[Vikingskibsmuseet]
2739-cd-1605	Oversigtsfoto af skovl. Område E. Position E170. Skovl 1. Lag 1-3	17-03-2015	[Vikingskibsmuseet]

Billednummer	Billedtekst	Dato	Fotograf
2739-cd-1606	Profilfoto af skovl. Område E. Position E170. Skovl 1. Lag 1-3	17-03-2015	[Vikingskibsmuseet]
2739-cd-1607	Oversigtsfoto af skovl. Område E. Position E180. Skovl 1. Lag 1-3	17-03-2015	[Vikingskibsmuseet]
2739-cd-1608	Profilfoto af skovl. Område E. Position E180. Skovl 1. Lag 1-3	17-03-2015	[Vikingskibsmuseet]
2739-cd-1609	Oversigtsfoto af skovl. Område E. Position C170. Skovl 1. Lag 1-4	17-03-2015	[Vikingskibsmuseet]
2739-cd-1610	Profilfoto af skovl. Område E. Position C170. Skovl 1. Lag 1-4	17-03-2015	[Vikingskibsmuseet]
2739-cd-1611	Oversigtsfoto af skovl. Område E. Position C160. Skovl 1. Lag 1-3	17-03-2015	[Vikingskibsmuseet]
2739-cd-1612	Profilfoto af skovl. Område E. Position C160. Skovl 1. Lag 1-3	17-03-2015	[Vikingskibsmuseet]
2739-cd-1613	Oversigtsfoto af skovl. Område E. Position C150. Skovl 1. Lag 1-4	17-03-2015	[Vikingskibsmuseet]
2739-cd-1614	Profilfoto af skovl. Område E. Position C150. Skovl 1. Lag 1-4	17-03-2015	[Vikingskibsmuseet]
2739-cd-1615	Oversigtsfoto af skovl. Område E. Position C140. Skovl 1. Lag 1-5	17-03-2015	[Vikingskibsmuseet]
2739-cd-1616	Oversigtsfoto af skovl. Område E. Position F160. Skovl 1. Lag 1-3	17-03-2015	[Vikingskibsmuseet]
2739-cd-1617	Profilfoto af skovl. Område E. Position F160. Skovl 1. Lag 1-3	17-03-2015	[Vikingskibsmuseet]
2739-cd-1618	Oversigtsfoto af skovl. Område E. Position A120. Skovl 1. Lag 1-4	17-03-2015	[Vikingskibsmuseet]
2739-cd-1619	Profilfoto af skovl. Område E. Position A120. Skovl 1. Lag 1-4	17-03-2015	[Vikingskibsmuseet]
2739-cd-1620	Oversigtsfoto af skovl. Område E. Position A110. Skovl 1. Lag 1-3	17-03-2015	[Vikingskibsmuseet]
2739-cd-1621	Profilfoto af skovl. Område E. Position A110. Skovl 1. Lag 1-3	17-03-2015	[Vikingskibsmuseet]
2739-cd-1622	Oversigtsfoto af skovl. Område E. Position A100. Skovl 1. Lag 1-3	17-03-2015	[Vikingskibsmuseet]
2739-cd-1623	Profilfoto af skovl. Område E. Position A100. Skovl 1. Lag 1-3	17-03-2015	[Vikingskibsmuseet]
2739-cd-1624	Oversigtsfoto af skovl. Område Q. Position G200. Skovl 1. Lag 1-4	17-03-2015	[Vikingskibsmuseet]
2739-cd-1625	Profilfoto af skovl. Område Q. Position G200. Skovl 1. Lag 1-4	17-03-2015	[Vikingskibsmuseet]
2739-cd-1626	Oversigtsfoto af skovl. Område Q. Position G190. Skovl 1. Lag 1-4	17-03-2015	[Vikingskibsmuseet]
2739-cd-1627	Profilfoto af skovl. Område Q. Position G190. Skovl 1. Lag 1-4	17-03-2015	[Vikingskibsmuseet]
2739-cd-1628	Oversigtsfoto af skovl. Område Q. Position G180. Skovl 1. Lag 1-3	17-03-2015	[Vikingskibsmuseet]
2739-cd-1629	Profilfoto af skovl. Område Q. Position G180. Skovl 1. Lag 1-3	17-03-2015	[Vikingskibsmuseet]
2739-cd-1630	Oversigtsfoto af skovl. Område Q. Position G160. Skovl 1. Lag 1-4	17-03-2015	[Vikingskibsmuseet]
2739-cd-1631	Profilfoto af skovl. Område Q. Position G160. Skovl 1. Lag 1-4	17-03-2015	[Vikingskibsmuseet]

Billednummer	Billedtekst	Dato	Fotograf
2739-cd-1632	Oversigtsfoto af skovl. Område Q. Position G150. Skovl 1. Lag 1-4	17-03-2015	[Vikingskibsmuseet]
2739-cd-1633	Profilmfoto af skovl. Område Q. Position G150. Skovl 1. Lag 1-4	17-03-2015	[Vikingskibsmuseet]
2739-cd-1634	Mikrolit. Område ?. Position ?. Skovl ?. Lag ?	17-03-2015	[Vikingskibsmuseet]
2739-cd-1635	Mikrolit. Område ?. Position ?. Skovl ?. Lag ?	17-03-2015	[Vikingskibsmuseet]
2739-cd-1636	Mikrolit. Område ?. Position ?. Skovl ?. Lag ?	17-03-2015	[Vikingskibsmuseet]
2739-cd-1637	Oversigtsfoto af skovl. Område Q. Position G140. Skovl 1. Lag 1-4	17-03-2015	[Vikingskibsmuseet]
2739-cd-1638	Profilmfoto af skovl. Område Q. Position G140. Skovl 1. Lag 1-4	17-03-2015	[Vikingskibsmuseet]
2739-cd-1639	Oversigtsfoto af skovl. Område Q. Position G130. Skovl 1. Lag 1-3	17-03-2015	[Vikingskibsmuseet]
2739-cd-1640	Profilmfoto af skovl. Område Q. Position G130. Skovl 1. Lag 1-3	17-03-2015	[Vikingskibsmuseet]
2739-cd-1641	Oversigtsfoto af skovl. Område Q. Position G120. Skovl 1. Lag 1-3	17-03-2015	[Vikingskibsmuseet]
2739-cd-1642	Arbejdsfoto. Område Q. Skovl 1	17-03-2015	[Vikingskibsmuseet]
2739-cd-1643	Profilmfoto af skovl. Område Q. Position G120. Skovl 1. Lag 1-3	17-03-2015	[Vikingskibsmuseet]
2739-cd-1644	Profilmfoto af skovl. Område Q. Position G120. Skovl 1. Lag 1-3	17-03-2015	[Vikingskibsmuseet]
2739-cd-1645	Oversigtsfoto af skovl. Område Q. Position G110. Skovl 1. Lag 1-3	17-03-2015	[Vikingskibsmuseet]
2739-cd-1646	Profilmfoto af skovl. Område Q. Position G110. Skovl 1. Lag 1-3	17-03-2015	[Vikingskibsmuseet]
2739-cd-1647	Profilmfoto af skovl. Område Q. Position G110. Skovl 1. Lag 1-3	17-03-2015	[Vikingskibsmuseet]
2739-cd-1648	Profilmfoto af skovl. Område Q. Position G110. Skovl 1. Lag 1-3	17-03-2015	[Vikingskibsmuseet]
2739-cd-1649	Oversigtsfoto af skovl. Område Q. Position G100. Skovl 1. Lag 1-3	17-03-2015	[Vikingskibsmuseet]
2739-cd-1650	Profilmfoto af skovl. Område Q. Position G100. Skovl 1. Lag 1-3	17-03-2015	[Vikingskibsmuseet]
2739-cd-1651	Oversigtsfoto af skovl. Område Q. Position G100. Skovl 2. Lag 3-4	17-03-2015	[Vikingskibsmuseet]
2739-cd-1652	Profilmfoto af skovl. Område Q. Position G100. Skovl 2. Lag 3-4	17-03-2015	[Vikingskibsmuseet]
2739-cd-1653	Mikrolitter. Område ?. Position ?. Skovl ?. Lag ?	17-03-2015	[Vikingskibsmuseet]
2739-cd-1654	Mikrolitter. Område ?. Position ?. Skovl ?. Lag ?	17-03-2015	[Vikingskibsmuseet]
2739-cd-1655	Mikrolitter. Område ?. Position ?. Skovl ?. Lag ?	17-03-2015	[Vikingskibsmuseet]
2739-cd-1656	Mikrolitter. Område ?. Position ?. Skovl ?. Lag ?	17-03-2015	[Vikingskibsmuseet]
2739-cd-1657	Mikrolitter. Område ?. Position ?. Skovl ?. Lag ?	17-03-2015	[Vikingskibsmuseet]
2739-cd-1658	Mikrolitter. Område ?. Position ?. Skovl ?. Lag ?	17-03-2015	[Vikingskibsmuseet]
2739-cd-1659	Oversigtsfoto af skovl. Område Q. Position D200. Skovl 1. Lag 1-4	17-03-2015	[Vikingskibsmuseet]
2739-cd-1660	Profilmfoto af skovl. Område Q. Position D200. Skovl 1. Lag 1-4	17-03-2015	[Vikingskibsmuseet]
2739-cd-1661	Federmesserspids . Område ?. Position ?. Skovl ?. Lag ?	17-03-2015	[Vikingskibsmuseet]

Billednummer	Billedtekst	Dato	Fotograf
2739-cd-1662	Federmesserspids . Område ?. Position ?. Skovl ?. Lag ?	17-03-2015	[Vikingskibsmuseet]
2739-cd-1663	Federmesserspids . Område ?. Position ?. Skovl ?. Lag ?	17-03-2015	[Vikingskibsmuseet]
2739-cd-1664	Federmesserspids . Område ?. Position ?. Skovl ?. Lag ?	17-03-2015	[Vikingskibsmuseet]
2739-cd-1665	Oversigtsfoto af skovl. Område Q. Position D180. Skovl 1. Lag 1-4	17-03-2015	[Vikingskibsmuseet]
2739-cd-1666	Flække. Område ?. Position ?. Skovl ?. Lag ?	17-03-2015	[Vikingskibsmuseet]
2739-cd-1667	Flække. Område ?. Position ?. Skovl ?. Lag ?	17-03-2015	[Vikingskibsmuseet]
2739-cd-1668	Flække. Område ?. Position ?. Skovl ?. Lag ?	17-03-2015	[Vikingskibsmuseet]
2739-cd-1669	Flække. Område ?. Position ?. Skovl ?. Lag ?	17-03-2015	[Vikingskibsmuseet]
2739-cd-1670	Flække. Område ?. Position ?. Skovl ?. Lag ?	17-03-2015	[Vikingskibsmuseet]
2739-cd-1671	Flække. Område ?. Position ?. Skovl ?. Lag ?	17-03-2015	[Vikingskibsmuseet]
2739-cd-1672	Arbejdsfoto. Område Q	17-03-2015	[Vikingskibsmuseet]
2739-cd-1673	Oversigtsfoto af skovl. Område Q. Position D180. Skovl 2. Lag 6	17-03-2015	[Vikingskibsmuseet]
2739-cd-1674	Profilmfoto af skovl. Område Q. Position D180. Skovl 2. Lag 6	17-03-2015	[Vikingskibsmuseet]
2739-cd-1675	Oversigtsfoto af skovl. Område Q. Position D180. Skovl 3. Lag 6-8	17-03-2015	[Vikingskibsmuseet]
2739-cd-1676	Profilmfoto af skovl. Område Q. Position D180. Skovl 3. Lag 6-8	17-03-2015	[Vikingskibsmuseet]
2739-cd-1677	Oversigtsfoto af skovl. Område Q. Position D160. Skovl 1. Lag 1-4	17-03-2015	[Vikingskibsmuseet]
2739-cd-1678	Profilmfoto af skovl. Område Q. Position D160. Skovl 1. Lag 1-4	17-03-2015	[Vikingskibsmuseet]
2739-cd-1679	Oversigtsfoto af skovl. Område Q. Position D140. Skovl 1. Lag 1-4	17-03-2015	[Vikingskibsmuseet]
2739-cd-1680	Profilmfoto af skovl. Område Q. Position D140. Skovl 1. Lag 1-4	17-03-2015	[Vikingskibsmuseet]
2739-cd-1681	Oversigtsfoto af skovl. Område Q. Position C120. Skovl 1. Lag 1-4	17-03-2015	[Vikingskibsmuseet]
2739-cd-1682	Profilmfoto af skovl. Område Q. Position C120. Skovl 1. Lag 1-4	17-03-2015	[Vikingskibsmuseet]
2739-cd-1683	Oversigtsfoto af skovl. Område Q. Position D100. Skovl 1. Lag 1-4	17-03-2015	[Vikingskibsmuseet]
2739-cd-1684	Profilmfoto af skovl. Område Q. Position D100. Skovl 1. Lag 1-4	17-03-2015	[Vikingskibsmuseet]
2739-cd-1685	Oversigtsfoto af skovl. Område Q. Position A200. Skovl 1. Lag 1-4	17-03-2015	[Vikingskibsmuseet]
2739-cd-1686	Profilmfoto af skovl. Område Q. Position A200. Skovl 1. Lag 1-4	17-03-2015	[Vikingskibsmuseet]
2739-cd-1687	Oversigtsfoto af skovl. Område Q. Position A180. Skovl 1. Lag 1-3	17-03-2015	[Vikingskibsmuseet]
2739-cd-1688	Profilmfoto af skovl. Område Q. Position A180. Skovl 1. Lag 1-3	17-03-2015	[Vikingskibsmuseet]
2739-cd-1689	Oversigtsfoto af skovl. Område Q. Position A160. Skovl 1. Lag 1-4	17-03-2015	[Vikingskibsmuseet]
2739-cd-1690	Profilmfoto af skovl. Område Q. Position A160. Skovl 1. Lag 1-4	17-03-2015	[Vikingskibsmuseet]

Billednummer	Billedtekst	Dato	Fotograf
2739-cd-1691	Oversigtsfoto af skovl. Område Q. Position A150. Skovl 1. Lag 1-4	17-03-2015	[Vikingskibsmuseet]
2739-cd-1692	Profilmfoto af skovl. Område Q. Position A150. Skovl 1. Lag 1-4	17-03-2015	[Vikingskibsmuseet]
2739-cd-1693	Oversigtsfoto af skovl. Område Q. Position A130. Skovl 1	17-03-2015	[Vikingskibsmuseet]
2739-cd-1694	Oversigtsfoto af skovl. Område Q. Position A130. Skovl 2	17-03-2015	[Vikingskibsmuseet]
2739-cd-1695	Profilmfoto af skovl. Område Q. Position A130. Skovl 2	17-03-2015	[Vikingskibsmuseet]
2739-cd-1696	Oversigtsfoto af skovl. Område H. Position G20. Skovl 1. Lag 1-4	18-03-2015	[Vikingskibsmuseet]
2739-cd-1697	Profilmfoto af skovl. Område H. Position G20. Skovl 1. Lag 1-4	18-03-2015	[Vikingskibsmuseet]
2739-cd-1698	Oversigtsfoto af skovl. Område H. Position G40. Skovl 1. Lag 1-5	18-03-2015	[Vikingskibsmuseet]
2739-cd-1699	Profilmfoto af skovl. Område H. Position G40. Skovl 1. Lag 1-5	18-03-2015	[Vikingskibsmuseet]
2739-cd-1700	Oversigtsfoto af skovl. Område H. Position G60. Skovl 1. Lag 1-6	18-03-2015	[Vikingskibsmuseet]
2739-cd-1701	Profilmfoto af skovl. Område H. Position G60. Skovl 1. Lag 1-6	18-03-2015	[Vikingskibsmuseet]
2739-cd-1702	Oversigtsfoto af skovl. Område H. Position G80. Skovl 1	18-03-2015	[Vikingskibsmuseet]
2739-cd-1703	Oversigtsfoto af skovl. Område H. Position G80. Skovl 2. Lag 1-3	18-03-2015	[Vikingskibsmuseet]
2739-cd-1704	Profilmfoto af skovl. Område H. Position G80. Skovl 2. Lag 1-3	18-03-2015	[Vikingskibsmuseet]
2739-cd-1705	Oversigtsfoto af skovl. Område H. Position G80. Skovl 3. Lag 3-4	18-03-2015	[Vikingskibsmuseet]
2739-cd-1706	Profilmfoto af skovl. Område H. Position G80. Skovl 3. Lag 3-4	18-03-2015	[Vikingskibsmuseet]
2739-cd-1707	Oversigtsfoto af skovl. Område H. Position G100. Skovl 1. Lag 1-4	18-03-2015	[Vikingskibsmuseet]
2739-cd-1708	Profilmfoto af skovl. Område H. Position G100. Skovl 1. Lag 1-4	18-03-2015	[Vikingskibsmuseet]
2739-cd-1709	Oversigtsfoto af skovl. Område H. Position G120. Skovl 1	18-03-2015	[Vikingskibsmuseet]
2739-cd-1710	Oversigtsfoto af skovl. Område H. Position G200. Skovl 1. Lag 1-5	18-03-2015	[Vikingskibsmuseet]
2739-cd-1711	Profilmfoto af skovl. Område H. Position G200. Skovl 1. Lag 1-5	18-03-2015	[Vikingskibsmuseet]
2739-cd-1712	Oversigtsfoto af skovl. Område H. Position F50. Skovl 1. Lag 1-6	18-03-2015	[Vikingskibsmuseet]
2739-cd-1713	Profilmfoto af skovl. Område H. Position F50. Skovl 1. Lag 1-6	18-03-2015	[Vikingskibsmuseet]
2739-cd-1714	Profilmfoto af skovl. Område H. Position F50. Skovl 1. Lag 1-6	18-03-2015	[Vikingskibsmuseet]
2739-cd-1715	Oversigtsfoto af skovl. Område H. Position F70. Skovl 1. Lag 1-4	18-03-2015	[Vikingskibsmuseet]
2739-cd-1716	Profilmfoto af skovl. Område H. Position F70. Skovl 1. Lag 1-4	18-03-2015	[Vikingskibsmuseet]
2739-cd-1717	Oversigtsfoto af skovl. Område H. Position F110. Skovl 1	18-03-2015	[Vikingskibsmuseet]
2739-cd-1718	Oversigtsfoto af skovl. Område H. Position F110. Skovl 1. Lag 1-2	18-03-2015	[Vikingskibsmuseet]

Billednummer	Billedtekst	Dato	Fotograf
2739-cd-1719	Oversigtsfoto af skovl. Område H. Position F110. Skovl 1	18-03-2015	[Vikingskibsmuseet]
2739-cd-1720	Oversigtsfoto af skovl. Område H. Position E30. Skovl 1. Lag 1-4	18-03-2015	[Vikingskibsmuseet]
2739-cd-1721	Profilmfoto af skovl. Område H. Position E30. Skovl 1. Lag 1-4	18-03-2015	[Vikingskibsmuseet]
2739-cd-1722	Oversigtsfoto af skovl. Område H. Position D200. Skovl 1. Lag 1-3	18-03-2015	[Vikingskibsmuseet]
2739-cd-1723	Profilmfoto af skovl. Område H. Position D200. Skovl 1. Lag 1-3	18-03-2015	[Vikingskibsmuseet]
2739-cd-1724	Oversigtsfoto af skovl. Område H. Position C10. Skovl 1. Lag 1-6	18-03-2015	[Vikingskibsmuseet]
2739-cd-1725	Profilmfoto af skovl. Område H. Position C10. Skovl 1. Lag 1-6	18-03-2015	[Vikingskibsmuseet]
2739-cd-1726	Oversigtsfoto af skovl. Område H. Position C0. Skovl 1	18-03-2015	[Vikingskibsmuseet]
2739-cd-1727	Oversigtsfoto af skovl. Område H. Position C0. Skovl 2. Lag 1-6	18-03-2015	[Vikingskibsmuseet]
2739-cd-1728	Profilmfoto af skovl. Område H. Position C0. Skovl 2. Lag 1-6	18-03-2015	[Vikingskibsmuseet]
2739-cd-1729	Oversigtsfoto af skovl. Område H. Position C30. Skovl 1. Lag 1-4	18-03-2015	[Vikingskibsmuseet]
2739-cd-1730	Profilmfoto af skovl. Område H. Position C30. Skovl 1. Lag 1-4	18-03-2015	[Vikingskibsmuseet]
2739-cd-1731	Oversigtsfoto af skovl. Område H. Position C50. Skovl 1. Lag 1-4	18-03-2015	[Vikingskibsmuseet]
2739-cd-1732	Profilmfoto af skovl. Område H. Position C50. Skovl 1. Lag 1-4	18-03-2015	[Vikingskibsmuseet]
2739-cd-1733	Oversigtsfoto af skovl. Område H. Position C60. Skovl 1. Lag 1-4	18-03-2015	[Vikingskibsmuseet]
2739-cd-1734	Profilmfoto af skovl. Område H. Position C60. Skovl 1. Lag 1-4	18-03-2015	[Vikingskibsmuseet]
2739-cd-1735	Profilmfoto af skovl. Område H. Position C60. Skovl 1. Lag 1-4	18-03-2015	[Vikingskibsmuseet]
2739-cd-1736	Profilmfoto af skovl. Område H. Position C60. Skovl 1. Lag 1-4	18-03-2015	[Vikingskibsmuseet]
2739-cd-1737	Oversigtsfoto af skovl. Område H. Position C80. Skovl 1. Lag 1-3	18-03-2015	[Vikingskibsmuseet]
2739-cd-1738	Profilmfoto af skovl. Område H. Position C80. Skovl 1. Lag 1-3	18-03-2015	[Vikingskibsmuseet]
2739-cd-1739	Oversigtsfoto af skovl. Område H. Position B50. Skovl 1. Lag 1-4	18-03-2015	[Vikingskibsmuseet]
2739-cd-1740	Profilmfoto af skovl. Område H. Position B50. Skovl 1. Lag 1-4	18-03-2015	[Vikingskibsmuseet]
2739-cd-1741	Oversigtsfoto af skovl. Område H. Position B70. Skovl 1. Lag 1-3	18-03-2015	[Vikingskibsmuseet]
2739-cd-1742	Profilmfoto af skovl. Område H. Position B70. Skovl 1. Lag 1-3	18-03-2015	[Vikingskibsmuseet]
2739-cd-1743	Oversigtsfoto af skovl. Område Q. Position F160. Skovl 1. Lag 1-4	18-03-2015	[Vikingskibsmuseet]
2739-cd-1744	Profilmfoto af skovl. Område Q. Position F160. Skovl 1. Lag 1-4	18-03-2015	[Vikingskibsmuseet]
2739-cd-1745	Oversigtsfoto af skovl. Område Q. Position H160. Skovl 1. Lag 1-4	18-03-2015	[Vikingskibsmuseet]

Billednummer	Billedtekst	Dato	Fotograf
2739-cd-1746	Profilfoto af skovl. Område Q. Position H160. Skovl 1. Lag 1-4	18-03-2015	[Vikingskibsmuseet]
2739-cd-1747	Oversigtsfoto af skovl. Område Q. Position G170. Skovl 1. Lag 1-4	18-03-2015	[Vikingskibsmuseet]
2739-cd-1748	Profilfoto af skovl. Område Q. Position G170. Skovl 1. Lag 1-4	18-03-2015	[Vikingskibsmuseet]
2739-cd-1749	Profilfoto af skovl. Område Q. Position G170. Skovl 1. Lag 1-4	18-03-2015	[Vikingskibsmuseet]
2739-cd-1750	Oversigtsfoto af skovl. Område M. Position D200. Skovl 1. Lag 1-4	18-03-2015	[Vikingskibsmuseet]
2739-cd-1751	Profilfoto af skovl. Område M. Position D200. Skovl 1. Lag 1-4	18-03-2015	[Vikingskibsmuseet]
2739-cd-1752	Oversigtsfoto af skovl. Område M. Position D180. Skovl 1. Lag 1-4	18-03-2015	[Vikingskibsmuseet]
2739-cd-1753	Profilfoto af skovl. Område M. Position D180. Skovl 1. Lag 1-4	18-03-2015	[Vikingskibsmuseet]
2739-cd-1754	Oversigtsfoto af skovl. Område M. Position D160. Skovl 1. Lag 1-3	18-03-2015	[Vikingskibsmuseet]
2739-cd-1755	Profilfoto af skovl. Område M. Position D160. Skovl 1. Lag 1-3	18-03-2015	[Vikingskibsmuseet]
2739-cd-1756	Oversigtsfoto af skovl. Område M. Position D140. Skovl 1. Lag 1-3	18-03-2015	[Vikingskibsmuseet]
2739-cd-1757	Profilfoto af skovl. Område M. Position D140. Skovl 1. Lag 1-3	18-03-2015	[Vikingskibsmuseet]
2739-cd-1758	Oversigtsfoto af skovl. Område M. Position D120. Skovl 1. Lag 1-3	18-03-2015	[Vikingskibsmuseet]
2739-cd-1759	Oversigtsfoto af skovl. Område M. Position D120. Skovl 1. Lag 1-3	18-03-2015	[Vikingskibsmuseet]
2739-cd-1760	Profilfoto af skovl. Område M. Position D120. Skovl 1. Lag 1-3	18-03-2015	[Vikingskibsmuseet]
2739-cd-1761	Oversigtsfoto af skovl. Område M. Position D100. Skovl 1. Lag 1-6	18-03-2015	[Vikingskibsmuseet]
2739-cd-1762	Profilfoto af skovl. Område M. Position D100. Skovl 1. Lag 1-6	18-03-2015	[Vikingskibsmuseet]
2739-cd-1763	Profilfoto af skovl. Område M. Position D100. Skovl 1. Lag 1-2	18-03-2015	[Vikingskibsmuseet]
2739-cd-1764	Oversigtsfoto af skovl. Område M. Position D90. Skovl 1. Lag 1-2	19-03-2015	[Vikingskibsmuseet]
2739-cd-1765	Oversigtsfoto af skovl. Område M. Position C100. Skovl 1. Lag 1-3	19-03-2015	[Vikingskibsmuseet]
2739-cd-1766	Profilfoto af skovl. Område M. Position C100. Skovl 1. Lag 1-3	19-03-2015	[Vikingskibsmuseet]
2739-cd-1767	Oversigtsfoto af skovl (formentlig foto fra position E100). Område M. Position E100. Skovl 1. Lag 1-4	19-03-2015	[Vikingskibsmuseet]
2739-cd-1768	Oversigtsfoto af skovl . Område M. Position E90. Skovl 1. Lag 1-4	19-03-2015	[Vikingskibsmuseet]
2739-cd-1769	Profilfoto af skovl. Område M. Position E90. Skovl 1. Lag 1-4	19-03-2015	[Vikingskibsmuseet]
2739-cd-1770	Oversigtsfoto af skovl . Område M. Position C90. Skovl 1. Lag 1-4	19-03-2015	[Vikingskibsmuseet]
2739-cd-1771	Profilfoto af skovl. Område M. Position C90. Skovl 1. Lag 1-4	19-03-2015	[Vikingskibsmuseet]

Billednummer	Billedtekst	Dato	Fotograf
2739-cd-1772	Oversigtsfoto af skovl . Område M. Position D110. Skovl 1. Lag 1-4	19-03-2015	[Vikingskibsmuseet]
2739-cd-1773	Profilmfoto af skovl. Område M. Position D110. Skovl 1. Lag 1-4	19-03-2015	[Vikingskibsmuseet]
2739-cd-1774	Oversigtsfoto af skovl . Område M. Position E110. Skovl 1. Lag 1-5	19-03-2015	[Vikingskibsmuseet]
2739-cd-1775	Profilmfoto af skovl. Område M. Position E110. Skovl 1. Lag 1-5	19-03-2015	[Vikingskibsmuseet]
2739-cd-1776	Oversigtsfoto af skovl . Område M. Position E110. Skovl 2. Lag 5-6	19-03-2015	[Vikingskibsmuseet]
2739-cd-1777	Profilmfoto af skovl. Område M. Position E110. Skovl 2. Lag 5-6	19-03-2015	[Vikingskibsmuseet]
2739-cd-1778	Oversigtsfoto af skovl . Område M. Position E110. Skovl 3. Lag 6	19-03-2015	[Vikingskibsmuseet]
2739-cd-1779	Oversigtsfoto af skovl . Område M. Position F100. Skovl 1. Lag 1-3	19-03-2015	[Vikingskibsmuseet]
2739-cd-1780	Profilmfoto af skovl. Område M. Position F100. Skovl 1. Lag 1-3	19-03-2015	[Vikingskibsmuseet]
2739-cd-1781	Oversigtsfoto af skovl . Område M. Position G160. Skovl 1. Lag 1-4	19-03-2015	[Vikingskibsmuseet]
2739-cd-1782	Profilmfoto af skovl. Område M. Position G160. Skovl 1. Lag 1-4	19-03-2015	[Vikingskibsmuseet]
2739-cd-1783	Oversigtsfoto af skovl . Område M. Position G140. Skovl 1. Lag 1-5	19-03-2015	[Vikingskibsmuseet]
2739-cd-1784	Profilmfoto af skovl. Område M. Position G140. Skovl 1. Lag 1-5	19-03-2015	[Vikingskibsmuseet]
2739-cd-1785	Oversigtsfoto af skovl . Område M. Position G140. Skovl 2. Lag 5	19-03-2015	[Vikingskibsmuseet]
2739-cd-1786	Oversigtsfoto af skovl . Område M. Position G120. Skovl 1. Lag 1-2	19-03-2015	[Vikingskibsmuseet]
2739-cd-1787	Profilmfoto af skovl. Område M. Position G120. Skovl 1. Lag 1-2	19-03-2015	[Vikingskibsmuseet]
2739-cd-1788	Arbejdsfoto. Område M. Skovl 1	19-03-2015	[Vikingskibsmuseet]
2739-cd-1789	Oversigtsfoto af skovl . Område M. Position G100. Skovl 1. Lag 1-4	19-03-2015	[Vikingskibsmuseet]
2739-cd-1790	Profilmfoto af skovl. Område M. Position G100. Skovl 1. Lag 1-4	19-03-2015	[Vikingskibsmuseet]
2739-cd-1791	Oversigtsfoto af skovl . Område K. Position D120. Skovl 1. Lag 1-4	19-03-2015	[Vikingskibsmuseet]
2739-cd-1792	Profilmfoto af skovl. Område K. Position D120. Skovl 1. Lag 1-4	19-03-2015	[Vikingskibsmuseet]
2739-cd-1793	Oversigtsfoto af skovl . Område K. Position D100. Skovl 1. Lag 1-5	19-03-2015	[Vikingskibsmuseet]
2739-cd-1794	Profilmfoto af skovl. Område K. Position D100. Skovl 1. Lag 1-5	19-03-2015	[Vikingskibsmuseet]
2739-cd-1795	Oversigtsfoto af skovl . Område K. Position G150. Skovl 1. Lag 1-4	19-03-2015	[Vikingskibsmuseet]
2739-cd-1796	Profilmfoto af skovl. Område K. Position G150. Skovl 1. Lag 1-4	19-03-2015	[Vikingskibsmuseet]
2739-cd-1797	Oversigtsfoto af skovl . Område K. Position G130. Skovl 1. Lag 1-4	19-03-2015	[Vikingskibsmuseet]

Billednummer	Billedtekst	Dato	Fotograf
2739-cd-1798	Profilmfoto af skovl. Område K. Position G130. Skovl 1. Lag 1-4	19-03-2015	[Vikingskibsmuseet]
2739-cd-1799	Oversigtsfoto af skovl. Område K. Position G110. Skovl 1. Lag 1-4	19-03-2015	[Vikingskibsmuseet]
2739-cd-1800	Profilmfoto af skovl. Område K. Position G110. Skovl 1. Lag 1-4	19-03-2015	[Vikingskibsmuseet]
2739-cd-1801	Oversigtsfoto af skovl. Område K. Position G90. Skovl 1. Lag 1-2	19-03-2015	[Vikingskibsmuseet]
2739-cd-1802	Profilmfoto af skovl. Område K. Position G90. Skovl 1. Lag 1-2	19-03-2015	[Vikingskibsmuseet]
2739-cd-1803	Oversigtsfoto af skovl. Område K. Position B100. Skovl 1. Lag 1-2	19-03-2015	[Vikingskibsmuseet]
2739-cd-1804	Profilmfoto af skovl. Område K. Position B100. Skovl 1. Lag 1-2	19-03-2015	[Vikingskibsmuseet]
2739-cd-1805	Oversigtsfoto af skovl. Område N. Position D200. Skovl 1. Lag 1-4	19-03-2015	[Vikingskibsmuseet]
2739-cd-1806	Profilmfoto af skovl. Område N. Position D200. Skovl 1. Lag 1-4	19-03-2015	[Vikingskibsmuseet]
2739-cd-1807	Oversigtsfoto af skovl. Område N. Position D180. Skovl 1. Lag 1-4	19-03-2015	[Vikingskibsmuseet]
2739-cd-1808	Profilmfoto af skovl. Område N. Position D180. Skovl 1. Lag 1-4	19-03-2015	[Vikingskibsmuseet]
2739-cd-1809	Oversigtsfoto af skovl. Område N. Position D160. Skovl 1	19-03-2015	[Vikingskibsmuseet]
2739-cd-1810	Oversigtsfoto af skovl. Område N. Position D160. Skovl 2. Lag 1-5	19-03-2015	[Vikingskibsmuseet]
2739-cd-1811	Oversigtsfoto af skovl. Område N. Position D160. Skovl 2. Lag 1-5	19-03-2015	[Vikingskibsmuseet]
2739-cd-1812	Oversigtsfoto af skovl. Område N. Position D160. Skovl 2. Lag 1-5	19-03-2015	[Vikingskibsmuseet]
2739-cd-1813	Oversigtsfoto af skovl. Område N. Position D140. Skovl 1. Lag 1-5	19-03-2015	[Vikingskibsmuseet]
2739-cd-1814	Arbejdsfoto. Område N. Position D140. Skovl 1. Lag 1-5	19-03-2015	[Vikingskibsmuseet]
2739-cd-1815	Arbejdsfoto. Område N. Position D140. Skovl 1. Lag 1-5	19-03-2015	[Vikingskibsmuseet]
2739-cd-1816	Profilmfoto af skovl. Område N. Position D140. Skovl 1. Lag 1-5	19-03-2015	[Vikingskibsmuseet]
2739-cd-1817	Oversigtsfoto af skovl. Område N. Position D120. Skovl 1. Lag 1-3	19-03-2015	[Vikingskibsmuseet]
2739-cd-1818	Profilmfoto af skovl. Område N. Position D120. Skovl 1. Lag 1-3	19-03-2015	[Vikingskibsmuseet]
2739-cd-1819	Oversigtsfoto af skovl. Område N. Position D100. Skovl 1. Lag 1-3	19-03-2015	[Vikingskibsmuseet]
2739-cd-1820	Profilmfoto af skovl. Område N. Position D100. Skovl 1. Lag 1-3	19-03-2015	[Vikingskibsmuseet]
2739-cd-1821	Profilmfoto af skovl. Område N. Position D100. Skovl 1. Lag 1-3	19-03-2015	[Vikingskibsmuseet]
2739-cd-1822	Oversigtsfoto af skovl. Område N. Position D80. Skovl 1. Lag 1-4	19-03-2015	[Vikingskibsmuseet]
2739-cd-1823	Profilmfoto af skovl. Område N. Position D80. Skovl 1. Lag 1-4	19-03-2015	[Vikingskibsmuseet]
2739-cd-1824	Profilmfoto af skovl. Område N. Position D80. Skovl 1. Lag 1-4	19-03-2015	[Vikingskibsmuseet]

Billednummer	Billedtekst	Dato	Fotograf
2739-cd-1825	Oversigtsfoto af skovl . Område N. Position D200. Skovl 2	19-03-2015	[Vikingskibsmuseet]
2739-cd-1826	Oversigtsfoto af skovl . Område N. Position D200. Skovl 3	19-03-2015	[Vikingskibsmuseet]
2739-cd-1827	Oversigtsfoto af skovl . Område N. Position D205. Skovl 1. Lag 1-4	19-03-2015	[Vikingskibsmuseet]
2739-cd-1828	Oversigtsfoto af skovl . Område N. Position D205. Skovl 1. Lag 1-4	19-03-2015	[Vikingskibsmuseet]
2739-cd-1829	Profilmfoto af skovl. Område N. Position D205. Skovl 1. Lag 1-4	19-03-2015	[Vikingskibsmuseet]
2739-cd-1830	Profilmfoto af skovl. Område N. Position D205. Skovl 1. Lag 1-4	19-03-2015	[Vikingskibsmuseet]
2739-cd-1831	Arbejdsfoto. Område N. Skovl 1	19-03-2015	[Vikingskibsmuseet]
2739-cd-1832	Oversigtsfoto af skovl . Område N. Position D195. Skovl 1. Lag 1-4	19-03-2015	[Vikingskibsmuseet]
2739-cd-1833	Oversigtsfoto af skovl . Område N. Position D195. Skovl 1. Lag 1-4	19-03-2015	[Vikingskibsmuseet]
2739-cd-1834	Profilmfoto af skovl. Område N. Position D195. Skovl 1. Lag 1-4	19-03-2015	[Vikingskibsmuseet]
2739-cd-1835	Profilmfoto af skovl. Område N. Position D195. Skovl 1. Lag 1-4	19-03-2015	[Vikingskibsmuseet]
2739-cd-1836	Oversigtsfoto af skovl . Område N. Position H200. Skovl 1. Lag 1-5	19-03-2015	[Vikingskibsmuseet]
2739-cd-1837	Profilmfoto af skovl. Område N. Position H200. Skovl 1. Lag 1-5	19-03-2015	[Vikingskibsmuseet]
2739-cd-1838	Oversigtsfoto af skovl . Område N. Position I200. Skovl 1. Lag 1-5	19-03-2015	[Vikingskibsmuseet]
2739-cd-1839	Profilmfoto af skovl. Område N. Position I200. Skovl 1. Lag 1-5	19-03-2015	[Vikingskibsmuseet]
2739-cd-1840	Arbejdsfoto. Område N. Skovl 1	19-03-2015	[Vikingskibsmuseet]
2739-cd-1841	Oversigtsfoto af skovl . Område N. Position D210. Skovl 1. Lag 1-5	19-03-2015	[Vikingskibsmuseet]
2739-cd-1842	Profilmfoto af skovl. Område N. Position D210. Skovl 1. Lag 1-5	19-03-2015	[Vikingskibsmuseet]
2739-cd-1843	Oversigtsfoto af skovl . Område N. Position I205. Skovl 1. Lag 1-4	20-03-2015	[Vikingskibsmuseet]
2739-cd-1844	Oversigtsfoto af skovl . Område N. Position I205. Skovl 2. Lag 1-4	20-03-2015	[Vikingskibsmuseet]
2739-cd-1845	Oversigtsfoto af skovl . Område N. Position I195. Skovl 1. Lag 1-3	20-03-2015	[Vikingskibsmuseet]
2739-cd-1846	Profilmfoto af skovl. Område N. Position I195. Skovl 1. Lag 1-3	20-03-2015	[Vikingskibsmuseet]
2739-cd-1847	Oversigtsfoto af skovl . Område N. Position E200. Skovl 1. Lag 1-5	20-03-2015	[Vikingskibsmuseet]
2739-cd-1848	Profilmfoto af skovl. Område N. Position E200. Skovl 1. Lag 1-5	20-03-2015	[Vikingskibsmuseet]
2739-cd-1849	Oversigtsfoto af skovl . Område N. Position A200. Skovl 1. Lag 1-5	20-03-2015	[Vikingskibsmuseet]
2739-cd-1850	Profilmfoto af skovl. Område N. Position A200. Skovl 1. Lag 1-5	20-03-2015	[Vikingskibsmuseet]
2739-cd-1851	Arbejdsfoto. Område N. Skovl 1	20-03-2015	[Vikingskibsmuseet]
2739-cd-1852	Oversigtsfoto af skovl . Område N. Position A180. Skovl 1. Lag 1-5	20-03-2015	[Vikingskibsmuseet]

Billednummer	Billedtekst	Dato	Fotograf
2739-cd-1853	Profilfoto af skovl. Område N. Position A180. Skovl 1. Lag 1-5	20-03-2015	[Vikingskibsmuseet]
2739-cd-1854	Oversigtsfoto af skovl. Område N. Position A160. Skovl 1. Lag 1-6	20-03-2015	[Vikingskibsmuseet]
2739-cd-1855	Profilfoto af skovl. Område N. Position A160. Skovl 1. Lag 1-6	20-03-2015	[Vikingskibsmuseet]
2739-cd-1856	Oversigtsfoto af skovl. Område N. Position A140. Skovl 1. Lag 1-2	20-03-2015	[Vikingskibsmuseet]
2739-cd-1857	Profilfoto af skovl. Område N. Position A140. Skovl 1. Lag 1-2	20-03-2015	[Vikingskibsmuseet]
2739-cd-1858	Oversigtsfoto af skovl. Område N. Position A140. Skovl 2	20-03-2015	[Vikingskibsmuseet]
2739-cd-1859	Oversigtsfoto af skovl. Område N. Position A140. Skovl 3. Lag 1-3	20-03-2015	[Vikingskibsmuseet]
2739-cd-1860	Oversigtsfoto af skovl. Område N. Position A120. Skovl 1. Lag 1-3	20-03-2015	[Vikingskibsmuseet]
2739-cd-1861	Oversigtsfoto af skovl. Område N. Position G200. Skovl 1. Lag 1-4	20-03-2015	[Vikingskibsmuseet]
2739-cd-1862	Profilfoto af skovl. Område N. Position G200. Skovl 1. Lag 1-4	20-03-2015	[Vikingskibsmuseet]
2739-cd-1863	Oversigtsfoto af skovl. Område N. Position G200. Skovl 2	20-03-2015	[Vikingskibsmuseet]
2739-cd-1864	Oversigtsfoto af skovl. Område N. Position G200. Skovl 3. Lag 5	20-03-2015	[Vikingskibsmuseet]
2739-cd-1865	Oversigtsfoto af skovl. Område N. Position G180. Skovl 1. Lag 1-5	20-03-2015	[Vikingskibsmuseet]
2739-cd-1866	Profilfoto af skovl. Område N. Position G180. Skovl 1. Lag 1-5	20-03-2015	[Vikingskibsmuseet]
2739-cd-1867	Oversigtsfoto af skovl. Område N. Position G160. Skovl 1. Lag 1-6	20-03-2015	[Vikingskibsmuseet]
2739-cd-1868	Profilfoto af skovl. Område N. Position G160. Skovl 1. Lag 1-6	20-03-2015	[Vikingskibsmuseet]
2739-cd-1869	Oversigtsfoto af skovl. Område N. Position G140. Skovl 1. Lag 1-5	20-03-2015	[Vikingskibsmuseet]
2739-cd-1870	Profilfoto af skovl. Område N. Position G140. Skovl 1. Lag 1-5	20-03-2015	[Vikingskibsmuseet]
2739-cd-1871	Oversigtsfoto af skovl. Område N. Position G120. Skovl 1. Lag 1-5	20-03-2015	[Vikingskibsmuseet]
2739-cd-1872	Profilfoto af skovl. Område N. Position G120. Skovl 1. Lag 1-5	20-03-2015	[Vikingskibsmuseet]
2739-cd-1873	Oversigtsfoto af skovl. Område N. Position G100. Skovl 1. Lag 1-4	20-03-2015	[Vikingskibsmuseet]
2739-cd-1874	Profilfoto af skovl. Område N. Position G100. Skovl 1. Lag 1-4	20-03-2015	[Vikingskibsmuseet]
2739-cd-1875	Oversigtsfoto af skovl. Område N. Position G80. Skovl 1. Lag 1-5	20-03-2015	[Vikingskibsmuseet]
2739-cd-1876	Profilfoto af skovl. Område N. Position G80. Skovl 1. Lag 1-5	20-03-2015	[Vikingskibsmuseet]
2739-cd-1877	Oversigtsfoto af skovl. Område P. Position D60. Skovl 1. Lag 1-5	23-03-2015	[Vikingskibsmuseet]
2739-cd-1878	Oversigtsfoto af skovl. Område P. Position D60. Skovl 1. Lag 1-5	23-03-2015	[Vikingskibsmuseet]
2739-cd-1879	Profilfoto af skovl. Område P. Position D60. Skovl 1. Lag 1-5	23-03-2015	[Vikingskibsmuseet]

Billednummer	Billedtekst	Dato	Fotograf
2739-cd-1880	Oversigtsfoto af skovl . Område P. Position D70. Skovl 1. Lag 1-4	23-03-2015	[Vikingskibsmuseet]
2739-cd-1881	Oversigtsfoto af skovl . Område P. Position D70. Skovl 1. Lag 1-4	23-03-2015	[Vikingskibsmuseet]
2739-cd-1882	Profilmfoto af skovl. Område P. Position D70. Skovl 1. Lag 1-4	23-03-2015	[Vikingskibsmuseet]
2739-cd-1883	Oversigtsfoto af skovl . Område P. Position D80. Skovl 1. Lag 1-5	23-03-2015	[Vikingskibsmuseet]
2739-cd-1884	Oversigtsfoto af skovl . Område P. Position D80. Skovl 1. Lag 1-5	23-03-2015	[Vikingskibsmuseet]
2739-cd-1885	Profilmfoto af skovl. Område P. Position D80. Skovl 1. Lag 1-5	23-03-2015	[Vikingskibsmuseet]
2739-cd-1886	Profilmfoto af skovl. Område P. Position D80. Skovl 2. Lag 1-5	23-03-2015	[Vikingskibsmuseet]
2739-cd-1887	Profilmfoto af skovl. Område P. Position D80. Skovl 2. Lag 1-5	23-03-2015	[Vikingskibsmuseet]
2739-cd-1888	Oversigtsfoto af skovl . Område P. Position D80. Skovl 2. Lag 1-5	23-03-2015	[Vikingskibsmuseet]
2739-cd-1889	Oversigtsfoto af skovl . Område P. Position D80. Skovl 2. Lag 1-5	23-03-2015	[Vikingskibsmuseet]
2739-cd-1890	Profilmfoto af skovl. Område P. Position D80. Skovl 2. Lag 1-5	23-03-2015	[Vikingskibsmuseet]
2739-cd-1891	Oversigtsfoto af skovl . Område P. Position D90. Skovl 1. Lag 1-4	23-03-2015	[Vikingskibsmuseet]
2739-cd-1892	Oversigtsfoto af skovl . Område P. Position D90. Skovl 1. Lag 1-4	23-03-2015	[Vikingskibsmuseet]
2739-cd-1893	Profilmfoto af skovl. Område P. Position D90. Skovl 1. Lag 1-4	23-03-2015	[Vikingskibsmuseet]
2739-cd-1894	Oversigtsfoto af skovl . Område P. Position D100. Skovl 1. Lag 1-4	23-03-2015	[Vikingskibsmuseet]
2739-cd-1895	Oversigtsfoto af skovl . Område P. Position D100. Skovl 1. Lag 1-4	23-03-2015	[Vikingskibsmuseet]
2739-cd-1896	Profilmfoto af skovl. Område P. Position D100. Skovl 1. Lag 1-4	23-03-2015	[Vikingskibsmuseet]
2739-cd-1897	Oversigtsfoto af skovl . Område P. Position D100. Skovl 2	23-03-2015	[Vikingskibsmuseet]
2739-cd-1898	Oversigtsfoto af skovl . Område L. Position D60. Skovl 1. Lag 1-3	23-03-2015	[Vikingskibsmuseet]
2739-cd-1899	Oversigtsfoto af skovl . Område L. Position D60. Skovl 1. Lag 1-3	23-03-2015	[Vikingskibsmuseet]
2739-cd-1900	Oversigtsfoto af skovl . Område L. Position D60. Skovl 1. Lag 1-3	23-03-2015	[Vikingskibsmuseet]
2739-cd-1901	Oversigtsfoto af skovl . Område L. Position D60. Skovl 1. Lag 1-3	23-03-2015	[Vikingskibsmuseet]
2739-cd-1902	Oversigtsfoto af skovl . Område L. Position D60. Skovl 1. Lag 1-3	23-03-2015	[Vikingskibsmuseet]
2739-cd-1903	Profilmfoto af skovl. Område L. Position D60. Skovl 1. Lag 1-3	23-03-2015	[Vikingskibsmuseet]
2739-cd-1904	Profilmfoto af skovl. Område L. Position D60. Skovl 1. Lag 1-3	23-03-2015	[Vikingskibsmuseet]
2739-cd-1905	Oversigtsfoto af skovl . Område L. Position D60. Skovl 2. Lag 4-5	23-03-2015	[Vikingskibsmuseet]

Billednummer	Billedtekst	Dato	Fotograf
2739-cd-1906	Oversigtsfoto af skovl . Område L. Position D60. Skovl 2. Lag 4-5	23-03-2015	[Vikingskibsmuseet]
2739-cd-1907	Profilmfoto af skovl. Område L. Position D60. Skovl 2. Lag 4-5	23-03-2015	[Vikingskibsmuseet]
2739-cd-1908	Profilmfoto af skovl. Område L. Position D60. Skovl 2. Lag 4-5	23-03-2015	[Vikingskibsmuseet]
2739-cd-1909	Profilmfoto af skovl. Område L. Position D60. Skovl 2. Lag 4-5	23-03-2015	[Vikingskibsmuseet]
2739-cd-1910	Oversigtsfoto af skovl . Område L. Position D70. Skovl 1. Lag 1-4	23-03-2015	[Vikingskibsmuseet]
2739-cd-1911	Oversigtsfoto af skovl . Område L. Position D70. Skovl 1. Lag 1-4	23-03-2015	[Vikingskibsmuseet]
2739-cd-1912	Profilmfoto af skovl. Område L. Position D70. Skovl 1. Lag 1-4	23-03-2015	[Vikingskibsmuseet]
2739-cd-1913	Profilmfoto af skovl. Område L. Position D70. Skovl 1. Lag 1-4	23-03-2015	[Vikingskibsmuseet]
2739-cd-1914	Oversigtsfoto af skovl . Område L. Position D80. Skovl 1. Lag 1-4	24-03-2015	[Vikingskibsmuseet]
2739-cd-1915	Oversigtsfoto af skovl . Område L. Position D80. Skovl 1. Lag 1-4	24-03-2015	[Vikingskibsmuseet]
2739-cd-1916	Profilmfoto af skovl. Område L. Position D80. Skovl 1. Lag 1-4	24-03-2015	[Vikingskibsmuseet]
2739-cd-1917	Oversigtsfoto af skovl . Område L. Position D90. Skovl 1. Lag 1-6	24-03-2015	[Vikingskibsmuseet]
2739-cd-1918	Oversigtsfoto af skovl . Område L. Position D90. Skovl 1. Lag 1-6	24-03-2015	[Vikingskibsmuseet]
2739-cd-1919	Profilmfoto af skovl. Område L. Position D90. Skovl 1. Lag 1-6	24-03-2015	[Vikingskibsmuseet]
2739-cd-1920	Oversigtsfoto af skovl . Område L. Position D100. Skovl 1. Lag 1-4	24-03-2015	[Vikingskibsmuseet]
2739-cd-1921	Oversigtsfoto af skovl . Område L. Position D100. Skovl 1. Lag 1-4	24-03-2015	[Vikingskibsmuseet]
2739-cd-1922	Profilmfoto af skovl. Område L. Position D100. Skovl 1. Lag 1-4	24-03-2015	[Vikingskibsmuseet]
2739-cd-1923	Profilmfoto af skovl. Område L. Position D100. Skovl 1. Lag 1-4	24-03-2015	[Vikingskibsmuseet]
2739-cd-1924	Oversigtsfoto af skovl . Område P. Position E100. Skovl 1. Lag 1-5	24-03-2015	[Vikingskibsmuseet]
2739-cd-1925	Oversigtsfoto af skovl . Område P. Position E100. Skovl 1. Lag 1-5	24-03-2015	[Vikingskibsmuseet]
2739-cd-1926	Profilmfoto af skovl. Område P. Position E100. Skovl 1. Lag 1-5	24-03-2015	[Vikingskibsmuseet]
2739-cd-1927	Profilmfoto af skovl. Område P. Position E100. Skovl 1. Lag 1-5	24-03-2015	[Vikingskibsmuseet]
2739-cd-1928	Oversigtsfoto af skovl . Område P. Position E90. Skovl 1. Lag 1-7	24-03-2015	[Vikingskibsmuseet]
2739-cd-1929	Oversigtsfoto af skovl . Område P. Position E90. Skovl 1. Lag 1-7	24-03-2015	[Vikingskibsmuseet]
2739-cd-1930	Oversigtsfoto af skovl . Område P. Position E90. Skovl 1. Lag 1-7	24-03-2015	[Vikingskibsmuseet]
2739-cd-1931	Profilmfoto af skovl. Område P. Position E90. Skovl 1	24-03-2015	[Vikingskibsmuseet]

Billednummer	Billedtekst	Dato	Fotograf
2739-cd-1932	Oversigtsfoto af skovl . Område P. Position E90. Skovl 2. Lag 8	24-03-2015	[Vikingskibsmuseet]
2739-cd-1933	Oversigtsfoto af skovl . Område P. Position E90. Skovl 2. Lag 8	24-03-2015	[Vikingskibsmuseet]
2739-cd-1934	Oversigtsfoto af skovl . Område P. Position E80. Skovl 1. Lag 1-5	24-03-2015	[Vikingskibsmuseet]
2739-cd-1935	Oversigtsfoto af skovl . Område P. Position E80. Skovl 1. Lag 1-5	24-03-2015	[Vikingskibsmuseet]
2739-cd-1936	Profilmfoto af skovl. Område P. Position E80. Skovl 1. Lag 1-5	24-03-2015	[Vikingskibsmuseet]
2739-cd-1937	Oversigtsfoto af skovl . Område P. Position E80. Skovl 2. Lag 5	24-03-2015	[Vikingskibsmuseet]
2739-cd-1938	Oversigtsfoto af skovl . Område P. Position E80. Skovl 2. Lag 5	24-03-2015	[Vikingskibsmuseet]
2739-cd-1939	Oversigtsfoto af skovl . Område P. Position E80. Skovl 3. Lag 6	24-03-2015	[Vikingskibsmuseet]
2739-cd-1940	Oversigtsfoto af skovl . Område P. Position E80. Skovl 3. Lag 6	24-03-2015	[Vikingskibsmuseet]
2739-cd-1941	Oversigtsfoto af skovl . Område P. Position E70. Skovl 1. Lag 1-5	24-03-2015	[Vikingskibsmuseet]
2739-cd-1942	Oversigtsfoto af skovl . Område P. Position E70. Skovl 1. Lag 1-5	24-03-2015	[Vikingskibsmuseet]
2739-cd-1943	Profilmfoto af skovl. Område P. Position E70. Skovl 1. Lag 1-5	24-03-2015	[Vikingskibsmuseet]
2739-cd-1944	Oversigtsfoto af skovl . Område P. Position E60. Skovl 1. Lag 1-5	24-03-2015	[Vikingskibsmuseet]
2739-cd-1945	Oversigtsfoto af skovl . Område P. Position E60. Skovl 1. Lag 1-5	24-03-2015	[Vikingskibsmuseet]
2739-cd-1946	Profilmfoto af skovl. Område P. Position E60. Skovl 1. Lag 1-5	24-03-2015	[Vikingskibsmuseet]
2739-cd-1947	Oversigtsfoto af skovl . Område L. Position D50. Skovl 1. Lag 1-4	24-03-2015	[Vikingskibsmuseet]
2739-cd-1948	Oversigtsfoto af skovl . Område L. Position D50. Skovl 1. Lag 1-4	24-03-2015	[Vikingskibsmuseet]
2739-cd-1949	Profilmfoto af skovl. Område L. Position D50. Skovl 1. Lag 1-4	24-03-2015	[Vikingskibsmuseet]
2739-cd-1950	Oversigtsfoto af skovl (Formentlig første skovl). Område L. Position D60. Skovl 1	24-03-2015	[Vikingskibsmuseet]
2739-cd-1951	Oversigtsfoto af skovl (Formentlig første skovl). Område L. Position D60. Skovl 1	24-03-2015	[Vikingskibsmuseet]
2739-cd-1952	Oversigtsfoto af skovl . Område L. Position D60. Skovl 2. Lag 1-5	24-03-2015	[Vikingskibsmuseet]
2739-cd-1953	Oversigtsfoto af skovl . Område L. Position D60. Skovl 2. Lag 1-5	24-03-2015	[Vikingskibsmuseet]
2739-cd-1954	Profilmfoto af skovl. Område L. Position D60. Skovl 2. Lag 1-5	24-03-2015	[Vikingskibsmuseet]
2739-cd-1955	Arbejdsfoto. Område L	24-03-2015	[Vikingskibsmuseet]
2739-cd-1956	Oversigtsfoto af skovl . Område L. Position D60. Skovl 2. Lag 6	24-03-2015	[Vikingskibsmuseet]
2739-cd-1957	Oversigtsfoto af skovl . Område L. Position C50. Skovl 1. Lag 1-6	24-03-2015	[Vikingskibsmuseet]

Billednummer	Billedtekst	Dato	Fotograf
2739-cd-1958	Oversigtsfoto af skovl . Område L. Position C50. Skovl 1. Lag 1-6	24-03-2015	[Vikingskibsmuseet]
2739-cd-1959	Profilmfoto af skovl. Område L. Position C50. Skovl 1. Lag 1-6	24-03-2015	[Vikingskibsmuseet]
2739-cd-1960	Oversigtsfoto af skovl . Område L. Position C60. Skovl 1. Lag 1-4	24-03-2015	[Vikingskibsmuseet]
2739-cd-1961	Oversigtsfoto af skovl . Område L. Position C60. Skovl 1. Lag 1-4	24-03-2015	[Vikingskibsmuseet]
2739-cd-1962	Profilmfoto af skovl. Område L. Position C60. Skovl 1. Lag 1-4	24-03-2015	[Vikingskibsmuseet]
2739-cd-1963	Oversigtsfoto af skovl . Område L. Position C60. Skovl 2. Lag 5	24-03-2015	[Vikingskibsmuseet]
2739-cd-1964	Oversigtsfoto af skovl . Område L. Position C60. Skovl 2. Lag 5	24-03-2015	[Vikingskibsmuseet]
2739-cd-1965	Oversigtsfoto af skovl . Område L. Position E60. Skovl 1. Lag 1-4	24-03-2015	[Vikingskibsmuseet]
2739-cd-1966	Oversigtsfoto af skovl . Område L. Position E60. Skovl 1. Lag 1-4	24-03-2015	[Vikingskibsmuseet]
2739-cd-1967	Profilmfoto af skovl. Område L. Position E60. Skovl 1. Lag 1-4	24-03-2015	[Vikingskibsmuseet]
2739-cd-1968	Arbejdsfoto. Område L	24-03-2015	[Vikingskibsmuseet]
2739-cd-1969	Arbejdsfoto. Område L	24-03-2015	[Vikingskibsmuseet]
2739-cd-1970	Arbejdsfoto. Område L	24-03-2015	[Vikingskibsmuseet]
2739-cd-1971	Arbejdsfoto. Område L	24-03-2015	[Vikingskibsmuseet]
2739-cd-1972	Arbejdsfoto. Område L	24-03-2015	[Vikingskibsmuseet]
2739-cd-1973	Arbejdsfoto. Område L	24-03-2015	[Vikingskibsmuseet]
2739-cd-1974	Oversigtsfoto af skovl . Område L. Position E70. Skovl 1. Lag 1-5	24-03-2015	[Vikingskibsmuseet]
2739-cd-1975	Oversigtsfoto af skovl . Område L. Position E70. Skovl 1. Lag 1-5	24-03-2015	[Vikingskibsmuseet]
2739-cd-1976	Profilmfoto af skovl. Område L. Position E70. Skovl 1. Lag 1-5	24-03-2015	[Vikingskibsmuseet]
2739-cd-1977	Oversigtsfoto af skovl . Område L. Position E50. Skovl 1. Lag 1-5	24-03-2015	[Vikingskibsmuseet]
2739-cd-1978	Oversigtsfoto af skovl . Område L. Position E50. Skovl 1. Lag 1-5	24-03-2015	[Vikingskibsmuseet]
2739-cd-1979	Profilmfoto af skovl. Område L. Position E50. Skovl 1. Lag 1-5	24-03-2015	[Vikingskibsmuseet]
2739-cd-1980	Profilmfoto af skovl. Område L. Position E50. Skovl 1. Lag 1-5	24-03-2015	[Vikingskibsmuseet]
2739-cd-1981	Profilmfoto af skovl. Område L. Position E50. Skovl 1. Lag 1-5	24-03-2015	[Vikingskibsmuseet]
2739-cd-1982	Oversigtsfoto af skovl . Område X. Position D110. Skovl 1. Lag 1	24-03-2015	[Vikingskibsmuseet]
2739-cd-1983	Oversigtsfoto af skovl . Område X. Position D110. Skovl 1. Lag 1	24-03-2015	[Vikingskibsmuseet]
2739-cd-1984	Arbejdsfoto. Område X. Position D110	24-03-2015	[Vikingskibsmuseet]
2739-cd-1985	Arbejdsfoto. Område X. Position D110	24-03-2015	[Vikingskibsmuseet]
2739-cd-1986	Arbejdsfoto. Område X. Position D110	25-03-2015	[Vikingskibsmuseet]

Billednummer	Billedtekst	Dato	Fotograf
2739-cd-1987	Arbejdsfoto. Område X. Position D110	25-03-2015	[Vikingskibsmuseet]
2739-cd-1988	Oversigtsfoto af skovl . Område X. Position D110. Skovl 2. Lag 2	25-03-2015	[Vikingskibsmuseet]
2739-cd-1989	Profilmfoto af skovl. Område X. Position D110. Skovl 2. Lag 2	25-03-2015	[Vikingskibsmuseet]
2739-cd-1990	Profilmfoto af skovl. Område X. Position D110. Skovl 2. Lag 2	25-03-2015	[Vikingskibsmuseet]
2739-cd-1991	Arbejdsfoto. Område X. Position D110	25-03-2015	[Vikingskibsmuseet]
2739-cd-1992	Arbejdsfoto. Område X. Position D110	25-03-2015	[Vikingskibsmuseet]
2739-cd-1993	Profilmfoto af skovl. Område X. Position D110. Skovl 2. Lag 2	25-03-2015	[Vikingskibsmuseet]
2739-cd-1994	Oversigtsfoto af skovl . Område X. Position D110. Skovl 3. Lag 3	25-03-2015	[Vikingskibsmuseet]
2739-cd-1995	Oversigtsfoto af skovl . Område X. Position D110. Skovl 3. Lag 3	25-03-2015	[Vikingskibsmuseet]
2739-cd-1996	Profilmfoto af skovl. Område X. Position D110. Skovl 3. Lag 3	25-03-2015	[Vikingskibsmuseet]
2739-cd-1997	Profilmfoto af skovl. Område X. Position D110. Skovl 4. Lag 4	25-03-2015	[Vikingskibsmuseet]
2739-cd-1998	Profilmfoto af skovl. Område X. Position D110. Skovl 4. Lag 4	25-03-2015	[Vikingskibsmuseet]
2739-cd-1999	Profilmfoto af skovl. Område X. Position D110. Skovl 5. Lag 5-7	25-03-2015	[Vikingskibsmuseet]
2739-cd-2000	Profilmfoto af skovl. Område X. Position D110. Skovl 5. Lag 5-7	25-03-2015	[Vikingskibsmuseet]
2739-cd-2001	Profilmfoto af skovl. Område X. Position D110. Skovl 5. Lag 5-7	25-03-2015	[Vikingskibsmuseet]
2739-cd-2002	Profilmfoto af skovl. Område X. Position D110. Skovl 6. Lag 5-7	25-03-2015	[Vikingskibsmuseet]
2739-cd-2003	Profilmfoto af skovl. Område X. Position D110. Skovl 6. Lag 5-7	25-03-2015	[Vikingskibsmuseet]
2739-cd-2004	Arbejdsfoto. Område X	25-03-2015	[Vikingskibsmuseet]
2739-cd-2005	Arbejdsfoto. Område X	25-03-2015	[Vikingskibsmuseet]
2739-cd-2006	Arbejdsfoto. Område X	25-03-2015	[Vikingskibsmuseet]
2739-cd-2007	Arbejdsfoto. Område X	25-03-2015	[Vikingskibsmuseet]
2739-cd-2008	Skævpil. Område X	25-03-2015	[Vikingskibsmuseet]
2739-cd-2009	Skævpil. Område X	25-03-2015	[Vikingskibsmuseet]
2739-cd-2010	Skævpil. Område X	25-03-2015	[Vikingskibsmuseet]
2739-cd-2011	Retoucheret flække. Område X	25-03-2015	[Vikingskibsmuseet]
2739-cd-2012	Retoucheret flække. Område X	25-03-2015	[Vikingskibsmuseet]
2739-cd-2013	Oversigtsfoto af skovl . Område X. Position D100. Skovl 1. Lag 1	25-03-2015	[Vikingskibsmuseet]
2739-cd-2014	Oversigtsfoto af skovl . Område X. Position D100. Skovl 2. Lag 1	25-03-2015	[Vikingskibsmuseet]
2739-cd-2015	Oversigtsfoto af skovl . Område X. Position D100. Skovl 3. Lag 1	25-03-2015	[Vikingskibsmuseet]
2739-cd-2016	Oversigtsfoto af skovl . Område X. Position D100. Skovl 4. Lag 1	25-03-2015	[Vikingskibsmuseet]

Billednummer	Billedtekst	Dato	Fotograf
2739-cd-2017	Profilfoto af skovl. Område X. Position D100. Skovl 4. Lag 1	25-03-2015	[Vikingskibsmuseet]
2739-cd-2018	Oversigtsfoto af skovl . Område X. Position D100. Skovl 5. Lag 1-2	25-03-2015	[Vikingskibsmuseet]
2739-cd-2019	Oversigtsfoto af skovl . Område X. Position D100. Skovl 5. Lag 1-2	25-03-2015	[Vikingskibsmuseet]
2739-cd-2020	Arbejdsfoto. Område X. Position D100. Skovl 5. Lag 1-2	25-03-2015	[Vikingskibsmuseet]
2739-cd-2021	Oversigtsfoto af skovl . Område X. Position D100. Skovl 5. Lag 1-2	25-03-2015	[Vikingskibsmuseet]
2739-cd-2022	Oversigtsfoto af skovl . Område X. Position D100. Skovl 5. Lag 1-2	25-03-2015	[Vikingskibsmuseet]
2739-cd-2023	Oversigtsfoto af skovl . Område X. Position D120. Skovl 1. Lag 1-2	25-03-2015	[Vikingskibsmuseet]
2739-cd-2024	Oversigtsfoto af skovl . Område X. Position D120. Skovl 1. Lag 1-2	25-03-2015	[Vikingskibsmuseet]
2739-cd-2025	Oversigtsfoto af skovl . Område X. Position D120. Skovl 1. Lag 1-2	25-03-2015	[Vikingskibsmuseet]
2739-cd-2026	Brommespids. Område X	25-03-2015	[Vikingskibsmuseet]
2739-cd-2027	Brommespids. Område X	25-03-2015	[Vikingskibsmuseet]
2739-cd-2028	Brommespids. Område X	25-03-2015	[Vikingskibsmuseet]
2739-cd-2029	Brommespids. Område X	25-03-2015	[Vikingskibsmuseet]
2739-cd-2030	Brommespids. Område X	25-03-2015	[Vikingskibsmuseet]
2739-cd-2031	Brommespids. Område X	25-03-2015	[Vikingskibsmuseet]
2739-cd-2032	Brommespids. Område X	25-03-2015	[Vikingskibsmuseet]
2739-cd-2033	Brommespids. Område X	25-03-2015	[Vikingskibsmuseet]
2739-cd-2034	Oversigtsfoto af skovl . Område X. Position D120. Skovl 2. Lag 2	25-03-2015	[Vikingskibsmuseet]
2739-cd-2035	Oversigtsfoto af skovl . Område X. Position D120. Skovl 2. Lag 2	25-03-2015	[Vikingskibsmuseet]
2739-cd-2036	Oversigtsfoto af skovl . Område X. Position D120. Skovl 4. Lag 2-3	25-03-2015	[Vikingskibsmuseet]
2739-cd-2037	Oversigtsfoto af skovl . Område X. Position D120. Skovl 4. Lag 2-3	25-03-2015	[Vikingskibsmuseet]
2739-cd-2038	Oversigtsfoto af skovl . Område X. Position D120. Skovl 4. Lag 2-3	25-03-2015	[Vikingskibsmuseet]
2739-cd-2039	Profilfoto af skovl. Område X. Position D120. Skovl 4. Lag 2-3	25-03-2015	[Vikingskibsmuseet]
2739-cd-2040	Oversigtsfoto af skovl . Område X. Position D130. Skovl 1. Lag 1-2	26-03-2015	[Vikingskibsmuseet]
2739-cd-2041	Oversigtsfoto af skovl . Område X. Position D130. Skovl 1. Lag 1-2	26-03-2015	[Vikingskibsmuseet]
2739-cd-2042	Profilfoto af skovl. Område X. Position D130. Skovl 1. Lag 1-2	26-03-2015	[Vikingskibsmuseet]
2739-cd-2043	Oversigtsfoto af skovl . Område X. Position D130. Skovl 2. Lag 2	26-03-2015	[Vikingskibsmuseet]
2739-cd-2044	Oversigtsfoto af skovl . Område X. Position D130. Skovl 2. Lag 2	26-03-2015	[Vikingskibsmuseet]
2739-cd-2045	Oversigtsfoto af skovl . Område X. Position D130. Skovl 3. Lag 2	26-03-2015	[Vikingskibsmuseet]

Billednummer	Billedtekst	Dato	Fotograf
2739-cd-2046	Oversigtsfoto af skovl . Område X. Position D130. Skovl 3. Lag 2	26-03-2015	[Vikingskibsmuseet]
2739-cd-2047	Oversigtsfoto af skovl . Område X. Position D130. Skovl 4. Lag 3-5	26-03-2015	[Vikingskibsmuseet]
2739-cd-2048	Oversigtsfoto af skovl . Område X. Position D130. Skovl 4. Lag 3-5	26-03-2015	[Vikingskibsmuseet]
2739-cd-2049	Profilmfoto af skovl. Område X. Position D130. Skovl 4. Lag 3-5	26-03-2015	[Vikingskibsmuseet]
2739-cd-2050	Oversigtsfoto af skovl . Område X. Position D140. Skovl 1. Lag 1-3	26-03-2015	[Vikingskibsmuseet]
2739-cd-2051	Oversigtsfoto af skovl . Område X. Position D140. Skovl 1. Lag 1-3	26-03-2015	[Vikingskibsmuseet]
2739-cd-2052	Profilmfoto af skovl. Område X. Position D140. Skovl 1. Lag 1-3	26-03-2015	[Vikingskibsmuseet]
2739-cd-2053	Profilmfoto af skovl. Område X. Position D140. Skovl 1. Lag 1-3	26-03-2015	[Vikingskibsmuseet]
2739-cd-2054	Brommespids. Område X	26-03-2015	[Vikingskibsmuseet]
2739-cd-2055	Brommespids. Område X	26-03-2015	[Vikingskibsmuseet]
2739-cd-2056	Brommespids. Område X	26-03-2015	[Vikingskibsmuseet]
2739-cd-2057	Brommespids. Område X	26-03-2015	[Vikingskibsmuseet]
2739-cd-2058	Brommespids. Område X	26-03-2015	[Vikingskibsmuseet]
2739-cd-2059	Brommespids. Område X	26-03-2015	[Vikingskibsmuseet]
2739-cd-2060	Brommespids. Område X	26-03-2015	[Vikingskibsmuseet]
2739-cd-2061	Oversigtsfoto af skovl . Område X. Position D150. Skovl 1. Lag 1-5	26-03-2015	[Vikingskibsmuseet]
2739-cd-2062	Oversigtsfoto af skovl . Område X. Position D150. Skovl 1. Lag 1-5	26-03-2015	[Vikingskibsmuseet]
2739-cd-2063	Profilmfoto af skovl. Område X. Position D150. Skovl 1. Lag 1-5	26-03-2015	[Vikingskibsmuseet]
2739-cd-2064	Oversigtsfoto af skovl . Område X. Position D160. Skovl 1. Lag 1-4	26-03-2015	[Vikingskibsmuseet]
2739-cd-2065	Oversigtsfoto af skovl . Område X. Position D160. Skovl 1. Lag 1-4	26-03-2015	[Vikingskibsmuseet]
2739-cd-2066	Profilmfoto af skovl. Område X. Position D160. Skovl 1. Lag 1-4	26-03-2015	[Vikingskibsmuseet]
2739-cd-2067	Profilmfoto af skovl. Område X. Position D160. Skovl 1. Lag 1-4	26-03-2015	[Vikingskibsmuseet]
2739-cd-2068	Oversigtsfoto af skovl . Område X. Position D170. Skovl 1. Lag 1-4	26-03-2015	[Vikingskibsmuseet]
2739-cd-2069	Oversigtsfoto af skovl . Område X. Position D170. Skovl 1. Lag 1-4	26-03-2015	[Vikingskibsmuseet]
2739-cd-2070	Profilmfoto af skovl. Område X. Position D170. Skovl 1. Lag 1-4	26-03-2015	[Vikingskibsmuseet]
2739-cd-2071	Profilmfoto af skovl. Område X. Position D170. Skovl 1. Lag 1-4	26-03-2015	[Vikingskibsmuseet]
2739-cd-2072	Oversigtsfoto af skovl . Område X. Position D180. Skovl 1. Lag 1-3	26-03-2015	[Vikingskibsmuseet]
2739-cd-2073	Oversigtsfoto af skovl . Område X. Position D180. Skovl 1. Lag 1-3	26-03-2015	[Vikingskibsmuseet]

Billednummer	Billedtekst	Dato	Fotograf
2739-cd-2074	Profilfoto af skovl. Område X. Position D180. Skovl 1. Lag 1-3	26-03-2015	[Vikingskibsmuseet]
2739-cd-2075	Oversigtsfoto af skovl. Område X. Position D190. Skovl 1. Lag 1-3	26-03-2015	[Vikingskibsmuseet]
2739-cd-2076	Oversigtsfoto af skovl. Område X. Position D190. Skovl 1. Lag 1-3	26-03-2015	[Vikingskibsmuseet]
2739-cd-2077	Profilfoto af skovl. Område X. Position D190. Skovl 1. Lag 1-3	26-03-2015	[Vikingskibsmuseet]
2739-cd-2078	Oversigtsfoto af skovl. Område X. Position D200. Skovl 1. Lag 1-2	26-03-2015	[Vikingskibsmuseet]
2739-cd-2079	Oversigtsfoto af skovl. Område X. Position D200. Skovl 1. Lag 1-2	26-03-2015	[Vikingskibsmuseet]
2739-cd-2080	Oversigtsfoto af skovl. Område X. Position D200. Skovl 1. Lag 1-2	26-03-2015	[Vikingskibsmuseet]
2739-cd-2081	Oversigtsfoto af skovl. Område X. Position D200. Skovl 2?	26-03-2015	[Vikingskibsmuseet]
2739-cd-2082	Oversigtsfoto af skovl. Område X. Position D200. Skovl 2?	26-03-2015	[Vikingskibsmuseet]
2739-cd-2083	Oversigtsfoto af skovl. Område X. Position D200. Skovl 3?	26-03-2015	[Vikingskibsmuseet]
2739-cd-2084	Oversigtsfoto af skovl. Område X. Position D200. Skovl 3?	26-03-2015	[Vikingskibsmuseet]
2739-cd-2085	Oversigtsfoto af skovl. Område X. Position D200. Skovl 5	26-03-2015	[Vikingskibsmuseet]
2739-cd-2086	Oversigtsfoto af skovl. Område X. Position D200. Skovl 5	26-03-2015	[Vikingskibsmuseet]
2739-cd-2087	Oversigtsfoto af skovl. Område Y. Position D80. Skovl 1. Lag 1-4	26-03-2015	[Vikingskibsmuseet]
2739-cd-2088	Oversigtsfoto af skovl. Område Y. Position D80. Skovl 1. Lag 1-4	26-03-2015	[Vikingskibsmuseet]
2739-cd-2089	Profilfoto af skovl. Område Y. Position D80. Skovl 1. Lag 1-4	26-03-2015	[Vikingskibsmuseet]
2739-cd-2090	Profilfoto af skovl. Område Y. Position D80. Skovl 1. Lag 1-4	26-03-2015	[Vikingskibsmuseet]
2739-cd-2091	Oversigtsfoto af skovl. Område Y. Position D90. Skovl 1. Lag 1-2	26-03-2015	[Vikingskibsmuseet]
2739-cd-2092	Oversigtsfoto af skovl. Område Y. Position D90. Skovl 1. Lag 1-2	26-03-2015	[Vikingskibsmuseet]
2739-cd-2093	Oversigtsfoto af skovl. Område Y. Position D90. Skovl 2. Lag 1-2	26-03-2015	[Vikingskibsmuseet]
2739-cd-2094	Oversigtsfoto af skovl. Område Y. Position D90. Skovl 2. Lag 1-2	26-03-2015	[Vikingskibsmuseet]
2739-cd-2095	Oversigtsfoto af skovl. Område Y. Position D90. Skovl 4	26-03-2015	[Vikingskibsmuseet]
2739-cd-2096	Oversigtsfoto af skovl. Område Y. Position D90. Skovl 4	26-03-2015	[Vikingskibsmuseet]
2739-cd-2097	Oversigtsfoto af skovl. Område Y. Position D100. Skovl 1. Lag 1-3	26-03-2015	[Vikingskibsmuseet]
2739-cd-2098	Oversigtsfoto af skovl. Område Y. Position D100. Skovl 1. Lag 1-3	26-03-2015	[Vikingskibsmuseet]
2739-cd-2099	Oversigtsfoto af skovl. Område Y. Position D100. Skovl 1. Lag 1-3	26-03-2015	[Vikingskibsmuseet]
2739-cd-2100	Profilfoto af skovl. Område Y. Position D100. Skovl 1. Lag 1-3	26-03-2015	[Vikingskibsmuseet]
2739-cd-2101	Oversigtsfoto af skovl. Område Y. Position D110. Skovl 1. Lag 1-3	26-03-2015	[Vikingskibsmuseet]
2739-cd-2102	Oversigtsfoto af skovl. Område Y. Position D110. Skovl 1. Lag 1-3	26-03-2015	[Vikingskibsmuseet]

Billednummer	Billedtekst	Dato	Fotograf
2739-cd-2103	Profilfoto af skovl. Område Y. Position D110. Skovl 1. Lag 1-3	26-03-2015	[Vikingskibsmuseet]
2739-cd-2104	Oversigtsfoto af skovl . Område Y. Position D120. Skovl 1. Lag 1-5	26-03-2015	[Vikingskibsmuseet]
2739-cd-2105	Oversigtsfoto af skovl . Område Y. Position D120. Skovl 1. Lag 1-5	26-03-2015	[Vikingskibsmuseet]
2739-cd-2106	Oversigtsfoto af skovl . Område Y. Position D120. Skovl 1. Lag 1-5	26-03-2015	[Vikingskibsmuseet]
2739-cd-2107	Profilfoto af skovl. Område Y. Position D120. Skovl 1. Lag 1-5	26-03-2015	[Vikingskibsmuseet]
2739-cd-2108	Profilfoto af skovl. Område Y. Position D120. Skovl 1. Lag 1-5	26-03-2015	[Vikingskibsmuseet]
2739-cd-2109	Oversigtsfoto af skovl . Område Y. Position D130. Skovl 1. Lag 1-4	26-03-2015	[Vikingskibsmuseet]
2739-cd-2110	Oversigtsfoto af skovl . Område Y. Position D130. Skovl 1. Lag 1-4	26-03-2015	[Vikingskibsmuseet]
2739-cd-2111	Oversigtsfoto af skovl . Område Y. Position D130. Skovl 1. Lag 1-4	26-03-2015	[Vikingskibsmuseet]
2739-cd-2112	Profilfoto af skovl. Område Y. Position D130. Skovl 1. Lag 1-4	26-03-2015	[Vikingskibsmuseet]
2739-cd-2113	Oversigtsfoto af skovl . Område Y. Position D140. Skovl 1. Lag 1-4	26-03-2015	[Vikingskibsmuseet]
2739-cd-2114	Oversigtsfoto af skovl . Område Y. Position D140. Skovl 1. Lag 1-4	26-03-2015	[Vikingskibsmuseet]
2739-cd-2115	Oversigtsfoto af skovl . Område Y. Position D140. Skovl 1. Lag 1-4	26-03-2015	[Vikingskibsmuseet]
2739-cd-2116	Profilfoto af skovl. Område Y. Position D140. Skovl 1. Lag 1-4	26-03-2015	[Vikingskibsmuseet]
2739-cd-2117	Profilfoto af skovl. Område Y. Position D140. Skovl 1. Lag 1-4	26-03-2015	[Vikingskibsmuseet]
2739-cd-2118	Oversigtsfoto af skovl . Område Y. Position D150. Skovl 1. Lag 1-5	26-03-2015	[Vikingskibsmuseet]
2739-cd-2119	Oversigtsfoto af skovl . Område Y. Position D150. Skovl 1. Lag 1-5	26-03-2015	[Vikingskibsmuseet]
2739-cd-2120	Profilfoto af skovl. Område Y. Position D150. Skovl 1. Lag 1-5	26-03-2015	[Vikingskibsmuseet]
2739-cd-2121	Profilfoto af skovl. Område Y. Position D150. Skovl 1. Lag 1-5	26-03-2015	[Vikingskibsmuseet]
2739-cd-2122	Federmesserspids . Område S. Skovl 1	26-03-2015	[Vikingskibsmuseet]
2739-cd-2123	Federmesserspids . Område S. Skovl 1	26-03-2015	[Vikingskibsmuseet]
2739-cd-2124	Oversigtsfoto af skovl . Område S. Position D70. Skovl 1	27-03-2015	[Vikingskibsmuseet]
2739-cd-2125	Oversigtsfoto af skovl . Område S. Position D70. Skovl 1	27-03-2015	[Vikingskibsmuseet]
2739-cd-2126	Oversigtsfoto af skovl . Område S. Position D70. Skovl 2	27-03-2015	[Vikingskibsmuseet]
2739-cd-2127	Oversigtsfoto af skovl . Område S. Position D70. Skovl 2	27-03-2015	[Vikingskibsmuseet]
2739-cd-2128	Profilfoto af skovl. Område S. Position D70. Skovl 2	27-03-2015	[Vikingskibsmuseet]
2739-cd-2129	Oversigtsfoto af skovl . Område S. Position D70. Skovl 4	27-03-2015	[Vikingskibsmuseet]
2739-cd-2130	Oversigtsfoto af skovl . Område S. Position D70. Skovl 4	27-03-2015	[Vikingskibsmuseet]
2739-cd-2131	Arbejdsfoto. Område S	27-03-2015	[Vikingskibsmuseet]
2739-cd-2132	Profilfoto af skovl. Område S. Position D70. Skovl 4	27-03-2015	[Vikingskibsmuseet]

Billednummer	Billedtekst	Dato	Fotograf
2739-cd-2133	Harpunspids. Område S. Skovl 1	27-03-2015	[Vikingskibsmuseet]
2739-cd-2134	Harpunspids. Område S. Skovl 1	27-03-2015	[Vikingskibsmuseet]
2739-cd-2135	Harpunspids. Område S. Skovl 1	27-03-2015	[Vikingskibsmuseet]
2739-cd-2136	Harpunspids. Område S. Skovl 1	27-03-2015	[Vikingskibsmuseet]
2739-cd-2137	Harpunspids. Område S. Skovl 1	27-03-2015	[Vikingskibsmuseet]
2739-cd-2138	Oversigtsfoto af skovl . Område E. Position D200. Skovl 1. Lag 1-4	31-03-2015	[Vikingskibsmuseet]
2739-cd-2139	Oversigtsfoto af skovl . Område E. Position D200. Skovl 1. Lag 1-4	31-03-2015	[Vikingskibsmuseet]
2739-cd-2140	Profilmfoto af skovl. Område E. Position D200. Skovl 1. Lag 1-4	31-03-2015	[Vikingskibsmuseet]
2739-cd-2141	Profilmfoto af skovl. Område E. Position D200. Skovl 1. Lag 1-4	31-03-2015	[Vikingskibsmuseet]
2739-cd-2142	Oversigtsfoto af skovl . Område E. Position A200. Skovl 1. Lag 1-5	31-03-2015	[Vikingskibsmuseet]
2739-cd-2143	Profilmfoto af skovl. Område E. Position A200. Skovl 1. Lag 1-5	31-03-2015	[Vikingskibsmuseet]
2739-cd-2144	Oversigtsfoto af skovl . Område E. Position A190. Skovl 1. Lag 1-4	31-03-2015	[Vikingskibsmuseet]
2739-cd-2145	Profilmfoto af skovl. Område E. Position A190. Skovl 1. Lag 1-4	31-03-2015	[Vikingskibsmuseet]
2739-cd-2146	Oversigtsfoto af skovl . Område E. Position A180. Skovl 1. Lag 1-3	31-03-2015	[Vikingskibsmuseet]
2739-cd-2147	Profilmfoto af skovl. Område E. Position A180. Skovl 1. Lag 1-3	31-03-2015	[Vikingskibsmuseet]
2739-cd-2148	Oversigtsfoto af skovl . Område E. Position A170. Skovl 1. Lag 1-4	31-03-2015	[Vikingskibsmuseet]
2739-cd-2149	Profilmfoto af skovl. Område E. Position A170. Skovl 1. Lag 1-4	31-03-2015	[Vikingskibsmuseet]
2739-cd-2150	Oversigtsfoto af skovl . Område E. Position A160. Skovl 1. Lag 1-5	31-03-2015	[Vikingskibsmuseet]
2739-cd-2151	Profilmfoto af skovl. Område E. Position A160. Skovl 1. Lag 1-5	31-03-2015	[Vikingskibsmuseet]
2739-cd-2152	Oversigtsfoto af skovl . Område E. Position A150. Skovl 1. Lag 1-4	31-03-2015	[Vikingskibsmuseet]
2739-cd-2153	Profilmfoto af skovl. Område E. Position A150. Skovl 1. Lag 1-4	31-03-2015	[Vikingskibsmuseet]
2739-cd-2154	Oversigtsfoto af skovl . Område E. Position A150. Skovl 2. Lag 5	31-03-2015	[Vikingskibsmuseet]
2739-cd-2155	Oversigtsfoto af skovl . Område E. Position A140. Skovl 1. Lag 1-4	31-03-2015	[Vikingskibsmuseet]
2739-cd-2156	Profilmfoto af skovl. Område E. Position A140. Skovl 1. Lag 1-4	31-03-2015	[Vikingskibsmuseet]
2739-cd-2157	Oversigtsfoto af skovl . Område E. Position A140. Skovl 2. Lag 5-6	31-03-2015	[Vikingskibsmuseet]
2739-cd-2158	Oversigtsfoto af skovl . Område E. Position A130. Skovl 1. Lag 1-4	31-03-2015	[Vikingskibsmuseet]
2739-cd-2159	Profilmfoto af skovl. Område E. Position A130. Skovl 1. Lag 1-4	31-03-2015	[Vikingskibsmuseet]
2739-cd-2160	Profilmfoto af skovl. Område E. Position A130. Skovl 1. Lag 1-4	31-03-2015	[Vikingskibsmuseet]

Billednummer	Billedtekst	Dato	Fotograf
2739-cd-2161	Oversigtsfoto af skovl . Område E. Position A130. Skovl 2. Lag 4	31-03-2015	[Vikingskibsmuseet]
2739-cd-2162	Oversigtsfoto af skovl . Område E. Position G200. Skovl 1. Lag 1-4	31-03-2015	[Vikingskibsmuseet]
2739-cd-2163	Oversigtsfoto af skovl . Område E. Position G200. Skovl 1. Lag 1-4	31-03-2015	[Vikingskibsmuseet]
2739-cd-2164	Profilmfoto af skovl. Område E. Position G200. Skovl 1. Lag 1-4	31-03-2015	[Vikingskibsmuseet]
2739-cd-2165	Oversigtsfoto af skovl . Område E. Position G200. Skovl 5. Lag 5	31-03-2015	[Vikingskibsmuseet]
2739-cd-2166	Oversigtsfoto af skovl . Område E. Position G190. Skovl 1. Lag 1-4	31-03-2015	[Vikingskibsmuseet]
2739-cd-2167	Profilmfoto af skovl. Område E. Position G190. Skovl 1. Lag 1-4	31-03-2015	[Vikingskibsmuseet]
2739-cd-2168	Oversigtsfoto af skovl . Område E. Position G180. Skovl 1. Lag 1-5	31-03-2015	[Vikingskibsmuseet]
2739-cd-2169	Profilmfoto af skovl. Område E. Position G180. Skovl 1. Lag 1-5	31-03-2015	[Vikingskibsmuseet]
2739-cd-2170	Oversigtsfoto af skovl . Område E. Position G170. Skovl 1. Lag 1-4	31-03-2015	[Vikingskibsmuseet]
2739-cd-2171	Profilmfoto af skovl. Område E. Position G170. Skovl 1. Lag 1-4	31-03-2015	[Vikingskibsmuseet]
2739-cd-2172	Arbejdsfoto. Område E. Skovl 1	31-03-2015	[Vikingskibsmuseet]
2739-cd-2173	Arbejdsfoto. Område E. Skovl 1	31-03-2015	[Vikingskibsmuseet]
2739-cd-2174	Arbejdsfoto. Område E. Skovl 1	31-03-2015	[Vikingskibsmuseet]
2739-cd-2175	Arbejdsfoto. Område E. Skovl 1	31-03-2015	[Vikingskibsmuseet]
2739-cd-2176	Oversigtsfoto af skovl . Område E. Position G160. Skovl 1. Lag 1-3	31-03-2015	[Vikingskibsmuseet]
2739-cd-2177	Profilmfoto af skovl. Område E. Position G160. Skovl 1. Lag 1-3	31-03-2015	[Vikingskibsmuseet]
2739-cd-2178	Oversigtsfoto af skovl . Område E. Position G150. Skovl 1. Lag 1-3	31-03-2015	[Vikingskibsmuseet]
2739-cd-2179	Profilmfoto af skovl. Område E. Position G150. Skovl 1. Lag 1-3	31-03-2015	[Vikingskibsmuseet]
2739-cd-2180	Oversigtsfoto af skovl . Område E. Position G140. Skovl 1. Lag 1-6	31-03-2015	[Vikingskibsmuseet]
2739-cd-2181	Profilmfoto af skovl. Område E. Position G140. Skovl 1. Lag 1-6	31-03-2015	[Vikingskibsmuseet]
2739-cd-2182	Oversigtsfoto af skovl . Område E. Position G140. Skovl 2. Lag 7	31-03-2015	[Vikingskibsmuseet]
2739-cd-2183	Profilmfoto af skovl. Område E. Position G140. Skovl 2. Lag 7	31-03-2015	[Vikingskibsmuseet]
2739-cd-2184	Oversigtsfoto af skovl . Område E. Position G130. Skovl 1. Lag 1-4	31-03-2015	[Vikingskibsmuseet]
2739-cd-2185	Profilmfoto af skovl. Område E. Position G130. Skovl 1. Lag 1-4	31-03-2015	[Vikingskibsmuseet]
2739-cd-2186	Oversigtsfoto af skovl . Område E. Position G120. Skovl 1	31-03-2015	[Vikingskibsmuseet]
2739-cd-2187	Profilmfoto af skovl. Område E. Position G120. Skovl 1	31-03-2015	[Vikingskibsmuseet]
2739-cd-2188	Oversigtsfoto af skovl . Område E. Position G120. Skovl 3. Lag 1-4	31-03-2015	[Vikingskibsmuseet]

Billednummer	Billedtekst	Dato	Fotograf
2739-cd-2189	Profilfoto af skovl. Område E. Position G120. Skovl 3. Lag 1-4	31-03-2015	[Vikingskibsmuseet]
2739-cd-2190	Oversigtsfoto af skovl . Område E. Position G120. Skovl 4. Lag 4-5	31-03-2015	[Vikingskibsmuseet]
2739-cd-2191	Profilfoto af skovl. Område E. Position G120. Skovl 4. Lag 4-5	31-03-2015	[Vikingskibsmuseet]
2739-cd-2192	Oversigtsfoto af skovl . Område E. Position G120. Skovl 5. Lag 4-5	31-03-2015	[Vikingskibsmuseet]
2739-cd-2193	Oversigtsfoto af skovl . Område E. Position G60. Skovl 1	31-03-2015	[Vikingskibsmuseet]
2739-cd-2194	Profilfoto af skovl. Område E. Position G60. Skovl 1	31-03-2015	[Vikingskibsmuseet]
2739-cd-2195	Oversigtsfoto af skovl . Område E. Position G50. Skovl 1	31-03-2015	[Vikingskibsmuseet]
2739-cd-2196	Profilfoto af skovl. Område E. Position G50. Skovl 1	31-03-2015	[Vikingskibsmuseet]
2739-cd-2197	Oversigtsfoto af skovl . Område E. Position G40. Skovl 1	31-03-2015	[Vikingskibsmuseet]
2739-cd-2198	Profilfoto af skovl. Område E. Position G40. Skovl 1	31-03-2015	[Vikingskibsmuseet]
2739-cd-2199	Oversigtsfoto af skovl . Område E. Position G30. Skovl 1	31-03-2015	[Vikingskibsmuseet]
2739-cd-2200	Profilfoto af skovl. Område E. Position G30. Skovl 1	31-03-2015	[Vikingskibsmuseet]
2739-cd-2201	Oversigtsfoto af skovl . Område E. Position G0. Skovl 1. Lag 1-4	31-03-2015	[Vikingskibsmuseet]
2739-cd-2202	Profilfoto af skovl. Område E. Position G0. Skovl 1. Lag 1-4	31-03-2015	[Vikingskibsmuseet]
2739-cd-2203	Oversigtsfoto af skovl . Område N. Position D190. Skovl 1	31-03-2015	[Vikingskibsmuseet]
2739-cd-2204	Oversigtsfoto af skovl . Område N. Position D190. Skovl 1. Lag 1-6	31-03-2015	[Vikingskibsmuseet]
2739-cd-2205	Profilfoto af skovl. Område N. Position D190. Skovl 1. Lag 1-6	31-03-2015	[Vikingskibsmuseet]
2739-cd-2206	Oversigtsfoto af skovl . Område N. Position D170. Skovl 1. Lag 1-4	31-03-2015	[Vikingskibsmuseet]
2739-cd-2207	Profilfoto af skovl. Område N. Position D170. Skovl 1. Lag 1-4	31-03-2015	[Vikingskibsmuseet]
2739-cd-2208	Oversigtsfoto af skovl . Område N. Position D170. Skovl 2	31-03-2015	[Vikingskibsmuseet]
2739-cd-2209	Oversigtsfoto af skovl . Område N. Position D170. Skovl 3. Lag 4	31-03-2015	[Vikingskibsmuseet]
2739-cd-2210	Oversigtsfoto af skovl . Område N. Position D170. Skovl 4. Lag 4	31-03-2015	[Vikingskibsmuseet]
2739-cd-2211	Oversigtsfoto af skovl . Område N. Position D170. Skovl 4. Lag 4	31-03-2015	[Vikingskibsmuseet]
2739-cd-2212	Oversigtsfoto af skovl . Område N. Position D170. Skovl 5. Lag 5	31-03-2015	[Vikingskibsmuseet]
2739-cd-2213	Profilfoto af skovl. Område N. Position D170. Skovl 5. Lag 5	31-03-2015	[Vikingskibsmuseet]
2739-cd-2214	Oversigtsfoto af skovl . Område N. Position D150. Skovl 1. Lag 1-2	31-03-2015	[Vikingskibsmuseet]
2739-cd-2215	Profilfoto af skovl. Område N. Position D150. Skovl 1. Lag 1-2	31-03-2015	[Vikingskibsmuseet]
2739-cd-2216	Oversigtsfoto af skovl . Område N. Position D150. Skovl 2	31-03-2015	[Vikingskibsmuseet]
2739-cd-2217	Oversigtsfoto af skovl . Område N. Position D150. Skovl 3. Lag 2	31-03-2015	[Vikingskibsmuseet]
2739-cd-2218	Profilfoto af skovl. Område N. Position D150. Skovl 3. Lag 2	31-03-2015	[Vikingskibsmuseet]

Billednummer	Billedtekst	Dato	Fotograf
2739-cd-2219	Profilfoto af skovl. Område N. Position D150. Skovl 4. Lag 2	31-03-2015	[Vikingskibsmuseet]
2739-cd-2220	Profilfoto af skovl. Område N. Position D150. Skovl 5. Lag 2-3	31-03-2015	[Vikingskibsmuseet]
2739-cd-2221	Lokalitet K side 1?. Område K?. Position ?. Lag ?	31-03-2015	[Vikingskibsmuseet]
2739-cd-2222	Lokalitet K side 1?. Område K?. Position ?. Lag ?	31-03-2015	[Vikingskibsmuseet]
2739-cd-2223	Lokalitet K side 1?. Område K?. Position ?. Lag ?	31-03-2015	[Vikingskibsmuseet]
2739-cd-2224	Lokalitet K side 1?. Område K?. Position ?. Lag ?	31-03-2015	[Vikingskibsmuseet]
2739-cd-2225	Oversigtsfoto af skovl . Område K. Position D190. Skovl 1	02-04-2015	[Vikingskibsmuseet]
2739-cd-2226	Oversigtsfoto af skovl . Område K. Position D190. Skovl 2. Lag 1-5	02-04-2015	[Vikingskibsmuseet]
2739-cd-2227	Profilfoto af skovl. Område K. Position D190. Skovl 2. Lag 1-5	02-04-2015	[Vikingskibsmuseet]
2739-cd-2228	Oversigtsfoto af skovl . Område M. Position D190. Skovl 1. Lag 1-4	02-04-2015	[Vikingskibsmuseet]
2739-cd-2229	Profilfoto af skovl. Område M. Position D190. Skovl 1. Lag 1-4	02-04-2015	[Vikingskibsmuseet]
2739-cd-2230	Oversigtsfoto af skovl . Område M. Position D170. Skovl 1. Lag 1-4	02-04-2015	[Vikingskibsmuseet]
2739-cd-2231	Profilfoto af skovl. Område M. Position D170. Skovl 1. Lag 1-4	02-04-2015	[Vikingskibsmuseet]
2739-cd-2232	Oversigtsfoto af skovl . Område M. Position D150. Skovl 1. Lag 1-4	02-04-2015	[Vikingskibsmuseet]
2739-cd-2233	Profilfoto af skovl. Område M. Position D150. Skovl 1. Lag 1-4	02-04-2015	[Vikingskibsmuseet]
2739-cd-2234	Profilfoto af skovl. Område M. Position D150. Skovl 1. Lag 1-4	02-04-2015	[Vikingskibsmuseet]
2739-cd-2235	Oversigtsfoto af skovl . Område M. Position D130. Skovl 1. Lag 1-4	02-04-2015	[Vikingskibsmuseet]
2739-cd-2236	Profilfoto af skovl. Område M. Position D130. Skovl 1. Lag 1-4	02-04-2015	[Vikingskibsmuseet]
2739-cd-2237	Oversigtsfoto af skovl . Område K. Position D160. Skovl 1	02-04-2015	[Vikingskibsmuseet]
2739-cd-2238	Arbejdsfoto. Område K	02-04-2015	[Vikingskibsmuseet]
2739-cd-2239	Oversigtsfoto af skovl . Område K. Position D160. Skovl 2. Lag 1-4	02-04-2015	[Vikingskibsmuseet]
2739-cd-2240	Profilfoto af skovl. Område K. Position D160. Skovl 2. Lag 1-4	02-04-2015	[Vikingskibsmuseet]
2739-cd-2241	Oversigtsfoto af skovl . Område K. Position D150. Skovl 1	02-04-2015	[Vikingskibsmuseet]
2739-cd-2242	Oversigtsfoto af skovl . Område K. Position D150. Skovl 2. Lag 1-4	02-04-2015	[Vikingskibsmuseet]
2739-cd-2243	Profilfoto af skovl. Område K. Position D150. Skovl 2. Lag 1-4	02-04-2015	[Vikingskibsmuseet]
2739-cd-2244	Oversigtsfoto af skovl . Område K. Position D150. Skovl 3. Lag 5	02-04-2015	[Vikingskibsmuseet]
2739-cd-2245	Oversigtsfoto af skovl . Område K. Position D140. Skovl 1. Lag 1-4	02-04-2015	[Vikingskibsmuseet]
2739-cd-2246	Profilfoto af skovl. Område K. Position D140. Skovl 1. Lag 1-4	02-04-2015	[Vikingskibsmuseet]
2739-cd-2247	Oversigtsfoto af skovl . Område K. Position D130. Skovl 1. Lag 1-4	02-04-2015	[Vikingskibsmuseet]

Billednummer	Billedtekst	Dato	Fotograf
2739-cd-2248	Profilfoto af skovl. Område K. Position D130. Skovl 1. Lag 1-4	02-04-2015	[Vikingskibsmuseet]
2739-cd-2249	Oversigtsfoto af skovl . Område K. Position D110. Skovl 1. Lag 1-4	02-04-2015	[Vikingskibsmuseet]
2739-cd-2250	Profilfoto af skovl. Område K. Position D110. Skovl 1. Lag 1-4	02-04-2015	[Vikingskibsmuseet]
2739-cd-2251	Oversigtsfoto af skovl . Område K. Position D90. Skovl 1. Lag 1-4	02-04-2015	[Vikingskibsmuseet]
2739-cd-2252	Profilfoto af skovl. Område K. Position D90. Skovl 1. Lag 1-4	02-04-2015	[Vikingskibsmuseet]
2739-cd-2253	Oversigtsfoto af skovl . Område Q. Position D190. Skovl 1. Lag 1-5	02-04-2015	[Vikingskibsmuseet]
2739-cd-2254	Profilfoto af skovl. Område Q. Position D190. Skovl 1. Lag 1-5	02-04-2015	[Vikingskibsmuseet]
2739-cd-2255	Oversigtsfoto af skovl . Område Q. Position D170. Skovl 1	02-04-2015	[Vikingskibsmuseet]
2739-cd-2256	Oversigtsfoto af skovl . Område Q. Position D170. Skovl 2. Lag 1-5	02-04-2015	[Vikingskibsmuseet]
2739-cd-2257	Profilfoto af skovl. Område Q. Position D170. Skovl 2. Lag 1-5	02-04-2015	[Vikingskibsmuseet]
2739-cd-2258	Oversigtsfoto af skovl . Område Q. Position D150. Skovl 1. Lag 1-6	02-04-2015	[Vikingskibsmuseet]
2739-cd-2259	Profilfoto af skovl. Område Q. Position D150. Skovl 1. Lag 1-6	02-04-2015	[Vikingskibsmuseet]
2739-cd-2260	Oversigtsfoto af skovl . Område Q. Position D150. Skovl 2. Lag 5-6	02-04-2015	[Vikingskibsmuseet]
2739-cd-2261	Oversigtsfoto af skovl . Område Q. Position D130. Skovl 1. Lag 1-4	02-04-2015	[Vikingskibsmuseet]
2739-cd-2262	Profilfoto af skovl. Område Q. Position D130. Skovl 1. Lag 1-4	02-04-2015	[Vikingskibsmuseet]
2739-cd-2263	Oversigtsfoto af skovl . Område Q. Position D120. Skovl 1	02-04-2015	[Vikingskibsmuseet]
2739-cd-2264	Oversigtsfoto af skovl . Område Q. Position D120. Skovl 1	02-04-2015	[Vikingskibsmuseet]
2739-cd-2265	Arbejdsfoto. Område Q	02-04-2015	[Vikingskibsmuseet]
2739-cd-2266	Oversigtsfoto af skovl . Område Q. Position D130. Skovl 1	02-04-2015	[Vikingskibsmuseet]
2739-cd-2267	Oversigtsfoto af skovl . Område Q. Position D120. Skovl 4	03-04-2015	[Vikingskibsmuseet]
2739-cd-2268	Oversigtsfoto af skovl . Område Q. Position D120. Skovl 5	03-04-2015	[Vikingskibsmuseet]
2739-cd-2269	Oversigtsfoto af skovl . Område Q. Position D120. Skovl 6	03-04-2015	[Vikingskibsmuseet]
2739-cd-2270	Oversigtsfoto af skovl . Område Q. Position D110. Skovl 1. Lag 1-5	03-04-2015	[Vikingskibsmuseet]
2739-cd-2271	Profilfoto af skovl. Område Q. Position D110. Skovl 1. Lag 1-5	03-04-2015	[Vikingskibsmuseet]
2739-cd-2272	Oversigtsfoto af skovl . Område H. Position C20. Skovl 1. Lag 1-5	03-04-2015	[Vikingskibsmuseet]
2739-cd-2273	Profilfoto af skovl. Område H. Position C20. Skovl 1. Lag 1-5	03-04-2015	[Vikingskibsmuseet]
2739-cd-2274	Oversigtsfoto af skovl . Område H. Position C40. Skovl 1. Lag 1-5	03-04-2015	[Vikingskibsmuseet]
2739-cd-2275	Profilfoto af skovl. Område H. Position C40. Skovl 1. Lag 1-5	03-04-2015	[Vikingskibsmuseet]
2739-cd-2276	Oversigtsfoto af skovl . Område H. Position C70. Skovl 1. Lag 1-5	03-04-2015	[Vikingskibsmuseet]

Billednummer	Billedtekst	Dato	Fotograf
2739-cd-2277	Profilmfoto af skovl. Område H. Position C70. Skovl 1. Lag 1-5	03-04-2015	[Vikingskibsmuseet]
2739-cd-2278	Oversigtsfoto af skovl . Område H. Position C90. Skovl 1. Lag 1-4	03-04-2015	[Vikingskibsmuseet]
2739-cd-2279	Profilmfoto af skovl. Område H. Position C90. Skovl 1. Lag 1-4	03-04-2015	[Vikingskibsmuseet]
2739-cd-2280	Oversigtsfoto af skovl . Område U. Position E30. Skovl 1. Lag 1-5	03-04-2015	[Vikingskibsmuseet]
2739-cd-2281	Profilmfoto af skovl. Område U. Position E30. Skovl 1. Lag 1-5	03-04-2015	[Vikingskibsmuseet]
2739-cd-2282	Oversigtsfoto af skovl . Område U. Position E40. Skovl 1. Lag 1-5	03-04-2015	[Vikingskibsmuseet]
2739-cd-2283	Profilmfoto af skovl. Område U. Position E40. Skovl 1. Lag 1-5	03-04-2015	[Vikingskibsmuseet]
2739-cd-2284	Oversigtsfoto af skovl . Område U. Position E50. Skovl 1. Lag 1-4	03-04-2015	[Vikingskibsmuseet]
2739-cd-2285	Profilmfoto af skovl. Område U. Position E50. Skovl 1. Lag 1-4	03-04-2015	[Vikingskibsmuseet]
2739-cd-2286	Oversigtsfoto af skovl . Område U. Position E60. Skovl 1. Lag 1-3	03-04-2015	[Vikingskibsmuseet]
2739-cd-2287	Profilmfoto af skovl. Område U. Position E60. Skovl 1. Lag 1-3	03-04-2015	[Vikingskibsmuseet]
2739-cd-2288	Oversigtsfoto af skovl . Område U. Position E70. Skovl 1. Lag 1-4	03-04-2015	[Vikingskibsmuseet]
2739-cd-2289	Profilmfoto af skovl. Område U. Position E70. Skovl 1. Lag 1-4	03-04-2015	[Vikingskibsmuseet]
2739-cd-2290	Oversigtsfoto af skovl . Område U. Position E80. Skovl 1. Lag 1-4	03-04-2015	[Vikingskibsmuseet]
2739-cd-2291	Profilmfoto af skovl. Område U. Position E80. Skovl 1. Lag 1-4	03-04-2015	[Vikingskibsmuseet]
2739-cd-2292	Oversigtsfoto af skovl . Område U. Position E90. Skovl 1. Lag 1-5	03-04-2015	[Vikingskibsmuseet]
2739-cd-2293	Profilmfoto af skovl. Område U. Position E90. Skovl 1. Lag 1-5	03-04-2015	[Vikingskibsmuseet]
2739-cd-2294	Oversigtsfoto af skovl . Område U. Position E100. Skovl 1. Lag 1-4	03-04-2015	[Vikingskibsmuseet]
2739-cd-2295	Profilmfoto af skovl. Område U. Position E100. Skovl 1. Lag 1-4	03-04-2015	[Vikingskibsmuseet]
2739-cd-2296	Oversigtsfoto af skovl . Område U. Position E110. Skovl 1. Lag 1-3	03-04-2015	[Vikingskibsmuseet]
2739-cd-2297	Profilmfoto af skovl. Område U. Position E110. Skovl 1. Lag 1-3	03-04-2015	[Vikingskibsmuseet]
2739-cd-2298	Oversigtsfoto af skovl . Område U. Position E120. Skovl 1. Lag 1-4	03-04-2015	[Vikingskibsmuseet]
2739-cd-2299	Profilmfoto af skovl. Område U. Position E120. Skovl 1. Lag 1-4	03-04-2015	[Vikingskibsmuseet]
2739-cd-2300	Oversigtsfoto af skovl . Område U. Position E130. Skovl 1. Lag 1-3	03-04-2015	[Vikingskibsmuseet]
2739-cd-2301	Profilmfoto af skovl. Område U. Position E130. Skovl 1. Lag 1-3	03-04-2015	[Vikingskibsmuseet]
2739-cd-2302	Oversigtsfoto af skovl . Område U. Position E140. Skovl 1. Lag 1-3	03-04-2015	[Vikingskibsmuseet]

Billednummer	Billedtekst	Dato	Fotograf
2739-cd-2303	Profilmfoto af skovl. Område U. Position E140. Skovl 1. Lag 1-3	03-04-2015	[Vikingskibsmuseet]
2739-cd-2304	Oversigtsfoto af skovl . Område S. Position A200. Skovl 1. Lag 1-4	03-04-2015	[Vikingskibsmuseet]
2739-cd-2305	Profilmfoto af skovl. Område S. Position A200. Skovl 1. Lag 1-4	03-04-2015	[Vikingskibsmuseet]
2739-cd-2306	Oversigtsfoto af skovl . Område S. Position A190. Skovl 1. Lag 1-4	03-04-2015	[Vikingskibsmuseet]
2739-cd-2307	Profilmfoto af skovl. Område S. Position A190. Skovl 1. Lag 1-4	03-04-2015	[Vikingskibsmuseet]
2739-cd-2308	Oversigtsfoto af skovl . Område S. Position A180. Skovl 1	03-04-2015	[Vikingskibsmuseet]
2739-cd-2309	Oversigtsfoto af skovl . Område S. Position A180. Skovl 1. Lag 1-4	03-04-2015	[Vikingskibsmuseet]
2739-cd-2310	Profilmfoto af skovl. Område S. Position A180. Skovl 1. Lag 1-4	03-04-2015	[Vikingskibsmuseet]
2739-cd-2311	Oversigtsfoto af skovl . Område S. Position A170. Skovl 1. Lag 1-3	03-04-2015	[Vikingskibsmuseet]
2739-cd-2312	Profilmfoto af skovl. Område S. Position A170. Skovl 1. Lag 1-3	03-04-2015	[Vikingskibsmuseet]
2739-cd-2313	Oversigtsfoto af skovl . Område S. Position A160. Skovl 1. Lag 1-3	03-04-2015	[Vikingskibsmuseet]
2739-cd-2314	Profilmfoto af skovl. Område S. Position A160. Skovl 1. Lag 1-3	03-04-2015	[Vikingskibsmuseet]
2739-cd-2315	Oversigtsfoto af skovl . Område S. Position A150. Skovl 1. Lag 1-3	03-04-2015	[Vikingskibsmuseet]
2739-cd-2316	Profilmfoto af skovl. Område S. Position A150. Skovl 1. Lag 1-3	03-04-2015	[Vikingskibsmuseet]
2739-cd-2317	Oversigtsfoto af skovl . Område S. Position A140. Skovl 1. Lag 1-4	03-04-2015	[Vikingskibsmuseet]
2739-cd-2318	Profilmfoto af skovl. Område S. Position A140. Skovl 1. Lag 1-4	03-04-2015	[Vikingskibsmuseet]
2739-cd-2319	Oversigtsfoto af skovl . Område S. Position A130. Skovl 1. Lag 1-4	03-04-2015	[Vikingskibsmuseet]
2739-cd-2320	Profilmfoto af skovl. Område S. Position A130. Skovl 1. Lag 1-4	03-04-2015	[Vikingskibsmuseet]
2739-cd-2321	Oversigtsfoto af skovl . Område S. Position A120. Skovl 1. Lag 1-3	03-04-2015	[Vikingskibsmuseet]
2739-cd-2322	Profilmfoto af skovl. Område S. Position A120. Skovl 1. Lag 1-3	03-04-2015	[Vikingskibsmuseet]
2739-cd-2323	Profilmfoto af skovl. Område S. Position A120. Skovl 1. Lag 1-3	03-04-2015	[Vikingskibsmuseet]
2739-cd-2324	Oversigtsfoto af skovl . Område S. Position A120. Skovl 2	03-04-2015	[Vikingskibsmuseet]
2739-cd-2325	Oversigtsfoto af skovl . Område S. Position A120. Skovl 3. Lag 4-5	03-04-2015	[Vikingskibsmuseet]
2739-cd-2326	Profilmfoto af skovl. Område S. Position A120. Skovl 3. Lag 4-5	03-04-2015	[Vikingskibsmuseet]
2739-cd-2327	Oversigtsfoto af skovl . Område S. Position A110. Skovl 1	03-04-2015	[Vikingskibsmuseet]
2739-cd-2328	Profilmfoto af skovl. Område S. Position A110. Skovl 1	03-04-2015	[Vikingskibsmuseet]
2739-cd-2329	Oversigtsfoto af skovl . Område S. Position A100. Skovl 1	03-04-2015	[Vikingskibsmuseet]
2739-cd-2330	Oversigtsfoto af skovl . Område S. Position A100. Skovl 1	03-04-2015	[Vikingskibsmuseet]

Billednummer	Billedtekst	Dato	Fotograf
2739-cd-2331	Profilfoto af skovl. Område S. Position A100. Skovl 1	03-04-2015	[Vikingskibsmuseet]
2739-cd-2332	Oversigtsfoto af skovl . Område S. Position A90. Skovl 1. Lag 1-2	03-04-2015	[Vikingskibsmuseet]
2739-cd-2333	Profilfoto af skovl. Område S. Position A90. Skovl 1. Lag 1-2	03-04-2015	[Vikingskibsmuseet]
2739-cd-2334	Oversigtsfoto af skovl . Område S. Position A90. Skovl 2. Lag 2	03-04-2015	[Vikingskibsmuseet]
2739-cd-2335	Oversigtsfoto af skovl . Område S. Position A90. Skovl 3. Lag 2	03-04-2015	[Vikingskibsmuseet]
2739-cd-2336	Oversigtsfoto af skovl . Område S. Position A90. Skovl 4. Lag 4	03-04-2015	[Vikingskibsmuseet]
2739-cd-2337	Profilfoto af skovl. Område S. Position A90. Skovl 4. Lag 4	03-04-2015	[Vikingskibsmuseet]
2739-cd-2338	Oversigtsfoto af skovl . Område S. Position A80. Skovl 1. Lag 1-2	03-04-2015	[Vikingskibsmuseet]
2739-cd-2339	Oversigtsfoto af skovl . Område S. Position A80. Skovl 2. Lag 2	03-04-2015	[Vikingskibsmuseet]
2739-cd-2340	Profilfoto af skovl. Område S. Position A80. Skovl 3. Lag 2-3	03-04-2015	[Vikingskibsmuseet]
2739-cd-2341	Oversigtsfoto af skovl . Område S. Position A70. Skovl 1. Lag 1	03-04-2015	[Vikingskibsmuseet]
2739-cd-2342	Oversigtsfoto af skovl . Område S. Position A70. Skovl 2. Lag 1	03-04-2015	[Vikingskibsmuseet]
2739-cd-2343	Oversigtsfoto af skovl . Område S. Position A70. Skovl 2. Lag 1	03-04-2015	[Vikingskibsmuseet]
2739-cd-2344	Profilfoto af skovl. Område S. Position A70. Skovl 3. Lag 1-4	03-04-2015	[Vikingskibsmuseet]
2739-cd-2345	Mikrolit	04-04-2015	[Vikingskibsmuseet]
2739-cd-2346	Mikrolit	04-04-2015	[Vikingskibsmuseet]
2739-cd-2347	Mikrolit	04-04-2015	[Vikingskibsmuseet]
2739-cd-2348	Mikrolit	04-04-2015	[Vikingskibsmuseet]
2739-cd-2349	Mikrolit	04-04-2015	[Vikingskibsmuseet]
2739-cd-2350	Mikrolit	04-04-2015	[Vikingskibsmuseet]
2739-cd-2351	Mikrolit	04-04-2015	[Vikingskibsmuseet]
2739-cd-2352	Mikrolit	04-04-2015	[Vikingskibsmuseet]
2739-cd-2353	Mikrolit	04-04-2015	[Vikingskibsmuseet]
2739-cd-2354	Oversigtsfoto af skovl . Område S. Position A60. Skovl 1	04-04-2015	[Vikingskibsmuseet]
2739-cd-2355	Oversigtsfoto af skovl . Område S. Position A60. Skovl 2	04-04-2015	[Vikingskibsmuseet]
2739-cd-2356	Profilfoto af skovl. Område S. Position A60. Skovl 2. Lag 1-5	04-04-2015	[Vikingskibsmuseet]
2739-cd-2357	Profilfoto af skovl. Område S. Position A60. Skovl 2. Lag 1-5	04-04-2015	[Vikingskibsmuseet]
2739-cd-2358	Oversigtsfoto af skovl . Område S. Position A50. Skovl 1. Lag 1-4	04-04-2015	[Vikingskibsmuseet]
2739-cd-2359	Profilfoto af skovl. Område S. Position A50. Skovl 1	04-04-2015	[Vikingskibsmuseet]
2739-cd-2360	Oversigtsfoto af skovl . Område X. Position G200. Skovl 1	04-04-2015	[Vikingskibsmuseet]
2739-cd-2361	Oversigtsfoto af skovl . Område X. Position G190. Skovl 1. Lag 1-3	04-04-2015	[Vikingskibsmuseet]

Billednummer	Billedtekst	Dato	Fotograf
2739-cd-2362	Profilfoto af skovl. Område X. Position G190. Skovl 1. Lag 1-3	04-04-2015	[Vikingskibsmuseet]
2739-cd-2363	Oversigtsfoto af skovl. Område X. Position G180. Skovl 1. Lag 1-4	04-04-2015	[Vikingskibsmuseet]
2739-cd-2364	Profilfoto af skovl. Område X. Position G180. Skovl 1. Lag 1-4	04-04-2015	[Vikingskibsmuseet]
2739-cd-2365	Profilfoto af skovl. Område X. Position G180. Skovl 1. Lag 1-4	04-04-2015	[Vikingskibsmuseet]
2739-cd-2366	Oversigtsfoto af skovl. Område X. Position G180. Skovl 2. Lag 4	04-04-2015	[Vikingskibsmuseet]
2739-cd-2367	Oversigtsfoto af skovl. Område X. Position G180. Skovl 3. Lag 5	04-04-2015	[Vikingskibsmuseet]
2739-cd-2368	Oversigtsfoto af skovl. Område X. Position G170. Skovl 1. Lag 1-4	04-04-2015	[Vikingskibsmuseet]
2739-cd-2369	Profilfoto af skovl. Område X. Position G170. Skovl 1. Lag 1-4	04-04-2015	[Vikingskibsmuseet]
2739-cd-2370	Oversigtsfoto af skovl. Område X. Position G160. Skovl 1. Lag 1-4	04-04-2015	[Vikingskibsmuseet]
2739-cd-2371	Profilfoto af skovl. Område X. Position G160. Skovl 1. Lag 1-4	04-04-2015	[Vikingskibsmuseet]
2739-cd-2372	Oversigtsfoto af skovl. Område X. Position G150. Skovl 1. Lag 1-3	04-04-2015	[Vikingskibsmuseet]
2739-cd-2373	Oversigtsfoto af skovl. Område X. Position G140. Skovl 1	04-04-2015	[Vikingskibsmuseet]
2739-cd-2374	Oversigtsfoto af skovl. Område X. Position G140. Skovl 1	04-04-2015	[Vikingskibsmuseet]
2739-cd-2375	Profilfoto af skovl. Område X. Position G130. Skovl 1	04-04-2015	[Vikingskibsmuseet]
2739-cd-2376	Oversigtsfoto af skovl. Område X. Position G130. Skovl 1	04-04-2015	[Vikingskibsmuseet]
2739-cd-2377	Profilfoto af skovl. Område X. Position G130. Skovl 2. Lag 1-2	04-04-2015	[Vikingskibsmuseet]
2739-cd-2378	Oversigtsfoto af skovl. Område X. Position G130. Skovl 2. Lag 1-2	04-04-2015	[Vikingskibsmuseet]
2739-cd-2379	Profilfoto af skovl. Område X. Position G130. Skovl 2. Lag 3-4	04-04-2015	[Vikingskibsmuseet]
2739-cd-2380	Profilfoto af skovl. Område X. Position G130. Skovl 2. Lag 3-4	04-04-2015	[Vikingskibsmuseet]
2739-cd-2381	Oversigtsfoto af skovl. Område X. Position G130. Skovl 3. Lag 4	04-04-2015	[Vikingskibsmuseet]
2739-cd-2382	Profilfoto af skovl. Område X. Position G130. Skovl 3. Lag 4	04-04-2015	[Vikingskibsmuseet]
2739-cd-2383	Oversigtsfoto af skovl. Område X. Position G120. Skovl 1. Lag 1-3	04-04-2015	[Vikingskibsmuseet]
2739-cd-2384	Profilfoto af skovl. Område X. Position G120. Skovl 1. Lag 1-3	04-04-2015	[Vikingskibsmuseet]
2739-cd-2385	Oversigtsfoto af skovl. Område X. Position G120. Skovl 2. Lag 3-5	04-04-2015	[Vikingskibsmuseet]
2739-cd-2386	Profilfoto af skovl. Område X. Position G120. Skovl 2. Lag 3-5	04-04-2015	[Vikingskibsmuseet]
2739-cd-2387	Oversigtsfoto af skovl. Område X. Position G110. Skovl 1. Lag 1-3	04-04-2015	[Vikingskibsmuseet]
2739-cd-2388	Profilfoto af skovl. Område X. Position G110. Skovl 1. Lag 1-3	04-04-2015	[Vikingskibsmuseet]

Billednummer	Billedtekst	Dato	Fotograf
2739-cd-2389	Profilmfoto af skovl. Område X. Position G110. Skovl 1. Lag 1-3	04-04-2015	[Vikingskibsmuseet]
2739-cd-2390	Oversigtsfoto af skovl . Område X. Position G110. Skovl 2. Lag 4	04-04-2015	[Vikingskibsmuseet]
2739-cd-2391	Profilmfoto af skovl. Område X. Position G110. Skovl 2. Lag 4	04-04-2015	[Vikingskibsmuseet]
2739-cd-2392	Oversigtsfoto af skovl . Område X. Position G110. Skovl 3. Lag 4	04-04-2015	[Vikingskibsmuseet]
2739-cd-2393	Profilmfoto af skovl. Område X. Position G110. Skovl 3. Lag 4	04-04-2015	[Vikingskibsmuseet]
2739-cd-2394	Oversigtsfoto af skovl . Område X. Position G110. Skovl 4. Lag 4	04-04-2015	[Vikingskibsmuseet]
2739-cd-2395	Profilmfoto af skovl. Område X. Position G110. Skovl 4. Lag 4	04-04-2015	[Vikingskibsmuseet]
2739-cd-2396	Profilmfoto af skovl. Område X. Position G110. Skovl 4. Lag 4	04-04-2015	[Vikingskibsmuseet]
2739-cd-2397	Oversigtsfoto af skovl . Område X. Position G110. Skovl 5. Lag 4-6	04-04-2015	[Vikingskibsmuseet]
2739-cd-2398	Profilmfoto af skovl. Område X. Position G110. Skovl 5. Lag 4-6	04-04-2015	[Vikingskibsmuseet]
2739-cd-2399	Oversigtsfoto af skovl . Område X. Position G100. Skovl 1. Lag 1	07-04-2015	[Vikingskibsmuseet]
2739-cd-2400	Profilmfoto af skovl. Område X. Position G100. Skovl 1. Lag 1	07-04-2015	[Vikingskibsmuseet]
2739-cd-2401	Oversigtsfoto af skovl . Område X. Position G100. Skovl 2. Lag 1	07-04-2015	[Vikingskibsmuseet]
2739-cd-2402	Oversigtsfoto af skovl . Område X. Position G100. Skovl 3. Lag 1-2	07-04-2015	[Vikingskibsmuseet]
2739-cd-2403	Profilmfoto af skovl. Område X. Position G100. Skovl 3. Lag 1-2	07-04-2015	[Vikingskibsmuseet]
2739-cd-2404	Oversigtsfoto af skovl . Område X. Position G100. Skovl 4. Lag 2	07-04-2015	[Vikingskibsmuseet]
2739-cd-2405	Oversigtsfoto af skovl . Område X. Position G100. Skovl 5. Lag 2-3	07-04-2015	[Vikingskibsmuseet]
2739-cd-2406	Oversigtsfoto af skovl . Område X. Position G100. Skovl 6. Lag 3	07-04-2015	[Vikingskibsmuseet]
2739-cd-2407	Profilmfoto af skovl. Område X. Position G100. Skovl 6. Lag 3	07-04-2015	[Vikingskibsmuseet]
2739-cd-2408	Oversigtsfoto af skovl . Område X. Position G100. Skovl 7. Lag 3	07-04-2015	[Vikingskibsmuseet]
2739-cd-2409	Profilmfoto af skovl. Område X. Position G100. Skovl 7. Lag 3	07-04-2015	[Vikingskibsmuseet]
2739-cd-2410	Oversigtsfoto af skovl . Område X. Position G100. Skovl 8. Lag 3	07-04-2015	[Vikingskibsmuseet]
2739-cd-2411	Profilmfoto af skovl. Område X. Position G100. Skovl 8. Lag 3	07-04-2015	[Vikingskibsmuseet]
2739-cd-2412	Federmesserspids X-D13 . OmrådeD. Position B30	07-04-2015	[Vikingskibsmuseet]
2739-cd-2413	Federmesserspids X-D13 . OmrådeD. Position B30	07-04-2015	[Vikingskibsmuseet]
2739-cd-2414	Oversigtsfoto af skovl . Område X. Position G100. Skovl 9. Lag 3-4	07-04-2015	[Vikingskibsmuseet]
2739-cd-2415	Profilmfoto af skovl. Område X. Position G100. Skovl 9. Lag 3-4	07-04-2015	[Vikingskibsmuseet]

Billednummer	Billedtekst	Dato	Fotograf
2739-cd-2416	Oversigtsfoto af skovl . Område X. Position G100. Skovl 10. Lag 4	07-04-2015	[Vikingskibsmuseet]
2739-cd-2417	Oversigtsfoto af skovl . Område X. Position G100. Skovl 11. Lag 4	07-04-2015	[Vikingskibsmuseet]
2739-cd-2418	Oversigtsfoto af skovl . Område X. Position G90. Skovl 1. Lag 1	07-04-2015	[Vikingskibsmuseet]
2739-cd-2419	Profilfoto af skovl. Område X. Position G90. Skovl 1. Lag 1	07-04-2015	[Vikingskibsmuseet]
2739-cd-2420	Oversigtsfoto af skovl . Område X. Position G90. Skovl 2. Lag 1	07-04-2015	[Vikingskibsmuseet]
2739-cd-2421	Oversigtsfoto af skovl . Område X. Position G90. Skovl 3. Lag 1	07-04-2015	[Vikingskibsmuseet]
2739-cd-2422	Oversigtsfoto af skovl . Område X. Position G90. Skovl 3. Lag 1	07-04-2015	[Vikingskibsmuseet]
2739-cd-2423	Oversigtsfoto af skovl . Område X. Position G90. Skovl 4. Lag 2	07-04-2015	[Vikingskibsmuseet]
2739-cd-2424	Profilfoto af skovl. Område X. Position G90. Skovl 4. Lag 2	07-04-2015	[Vikingskibsmuseet]
2739-cd-2425	Profilfoto af skovl. Område X. Position G90. Skovl 4. Lag 2	07-04-2015	[Vikingskibsmuseet]
2739-cd-2426	Oversigtsfoto af skovl . Område X. Position G80. Skovl 1. Lag 1-3	07-04-2015	[Vikingskibsmuseet]
2739-cd-2427	Profilfoto af skovl. Område X. Position G80. Skovl 1. Lag 1-3	07-04-2015	[Vikingskibsmuseet]
2739-cd-2428	Oversigtsfoto af skovl . Område X. Position G80. Skovl 2. Lag 3	07-04-2015	[Vikingskibsmuseet]
2739-cd-2429	Oversigtsfoto af skovl . Område X. Position G80. Skovl 3. Lag 4	07-04-2015	[Vikingskibsmuseet]
2739-cd-2430	Oversigtsfoto af skovl . Område S. Position E90. Skovl 1. Lag 1-2	07-04-2015	[Vikingskibsmuseet]
2739-cd-2431	Oversigtsfoto af skovl . Område S. Position E90. Skovl 2. Lag 2	07-04-2015	[Vikingskibsmuseet]
2739-cd-2432	Arbejdsfoto	07-04-2015	[Vikingskibsmuseet]
2739-cd-2433	Oversigtsfoto af skovl . Område S. Position E90. Skovl 3. Lag 2-5	07-04-2015	[Vikingskibsmuseet]
2739-cd-2434	Oversigtsfoto af skovl . Område S. Position E90. Skovl 3. Lag 2-5	07-04-2015	[Vikingskibsmuseet]
2739-cd-2435	Oversigtsfoto af skovl . Område S. Position E90. Skovl 4. Lag 4-5	07-04-2015	[Vikingskibsmuseet]
2739-cd-2436	Mikrolit	07-04-2015	[Vikingskibsmuseet]
2739-cd-2437	Mikrolit	07-04-2015	[Vikingskibsmuseet]
2739-cd-2438	Mikrolit	07-04-2015	[Vikingskibsmuseet]
2739-cd-2439	Skævpil	07-04-2015	[Vikingskibsmuseet]
2739-cd-2440	Skævpil	07-04-2015	[Vikingskibsmuseet]
2739-cd-2441	Skævpil	07-04-2015	[Vikingskibsmuseet]
2739-cd-2442	Skævpil	07-04-2015	[Vikingskibsmuseet]
2739-cd-2443	Skævpil	07-04-2015	[Vikingskibsmuseet]
2739-cd-2444	Mikrolit	07-04-2015	[Vikingskibsmuseet]
2739-cd-2445	Mikrolit	07-04-2015	[Vikingskibsmuseet]
2739-cd-2446	Mikrolit	07-04-2015	[Vikingskibsmuseet]

Billednummer	Billedtekst	Dato	Fotograf
2739-cd-2447	Skævpil	08-04-2015	[Vikingskibsmuseet]
2739-cd-2448	Skævpil	08-04-2015	[Vikingskibsmuseet]
2739-cd-2449	Skævpil	08-04-2015	[Vikingskibsmuseet]
2739-cd-2450	Oversigtsfoto af skovl . Område S. Position F90. Skovl 1. Lag 1-3	08-04-2015	[Vikingskibsmuseet]
2739-cd-2451	Profilfoto af skovl. Område S. Position F90. Skovl 1. Lag 1-3	08-04-2015	[Vikingskibsmuseet]
2739-cd-2452	Oversigtsfoto af skovl . Område S. Position F90. Skovl 2. Lag 3	08-04-2015	[Vikingskibsmuseet]
2739-cd-2453	Oversigtsfoto af skovl . Område S. Position F90. Skovl 3. Lag 3	08-04-2015	[Vikingskibsmuseet]
2739-cd-2454	Oversigtsfoto af skovl . Område S. Position F90. Skovl 4. Lag 3	08-04-2015	[Vikingskibsmuseet]
2739-cd-2455	Oversigtsfoto af skovl . Område S. Position F90. Skovl 5. Lag 3	08-04-2015	[Vikingskibsmuseet]
2739-cd-2456	Oversigtsfoto af skovl . Område S. Position F90. Skovl 6. Lag 3-4	08-04-2015	[Vikingskibsmuseet]
2739-cd-2457	Profilfoto af skovl. Område S. Position F90. Skovl 6. Lag 3-4	08-04-2015	[Vikingskibsmuseet]
2739-cd-2458	Oversigtsfoto af skovl . Område S. Position F90. Skovl 7. Lag 3	08-04-2015	[Vikingskibsmuseet]
2739-cd-2459	Oversigtsfoto af skovl . Område S. Position F90. Skovl 8. Lag 4	08-04-2015	[Vikingskibsmuseet]
2739-cd-2460	Profilfoto af skovl. Område S. Position F90. Skovl 8. Lag 4	08-04-2015	[Vikingskibsmuseet]
2739-cd-2461	Oversigtsfoto af skovl . Område S. Position F90. Skovl 9. Lag 4	08-04-2015	[Vikingskibsmuseet]
2739-cd-2462	Profilfoto af skovl. Område S. Position F90. Skovl 9. Lag 4	08-04-2015	[Vikingskibsmuseet]
2739-cd-2463	Oversigtsfoto af skovl . Område S. Position F90. Skovl 10. Lag 4	08-04-2015	[Vikingskibsmuseet]
2739-cd-2464	Profilfoto af skovl. Område S. Position F90. Skovl 10. Lag 4	08-04-2015	[Vikingskibsmuseet]
2739-cd-2465	Oversigtsfoto af skovl . Område S. Position F90. Skovl 11. Lag 4-6	08-04-2015	[Vikingskibsmuseet]
2739-cd-2466	Profilfoto af skovl. Område S. Position F90. Skovl 11. Lag 4-6	08-04-2015	[Vikingskibsmuseet]
2739-cd-2467	Profilfoto af skovl. Område S. Position F90. Skovl 11. Lag 4-6	08-04-2015	[Vikingskibsmuseet]
2739-cd-2468	Mikrolit	08-04-2015	[Vikingskibsmuseet]
2739-cd-2469	Mikrolit	08-04-2015	[Vikingskibsmuseet]
2739-cd-2470	Mikrolit	08-04-2015	[Vikingskibsmuseet]
2739-cd-2471	Mikrolit	08-04-2015	[Vikingskibsmuseet]
2739-cd-2472	Mikrolit	08-04-2015	[Vikingskibsmuseet]
2739-cd-2473	Mikrolit	08-04-2015	[Vikingskibsmuseet]
2739-cd-2474	Mikrolit	08-04-2015	[Vikingskibsmuseet]
2739-cd-2475	Mikrolit	08-04-2015	[Vikingskibsmuseet]
2739-cd-2476	Mikrolit	08-04-2015	[Vikingskibsmuseet]
2739-cd-2477	Mikrolit	08-04-2015	[Vikingskibsmuseet]
2739-cd-2478	Mikrolit	08-04-2015	[Vikingskibsmuseet]

Billednummer	Billedtekst	Dato	Fotograf
2739-cd-2479	Mikrolit	08-04-2015	[Vikingskibsmuseet]
2739-cd-2480	Mikrolit	08-04-2015	[Vikingskibsmuseet]
2739-cd-2481	Mikrolit	08-04-2015	[Vikingskibsmuseet]
2739-cd-2482	Mikrolit	08-04-2015	[Vikingskibsmuseet]
2739-cd-2483	Mikrolitter	08-04-2015	[Vikingskibsmuseet]
2739-cd-2484	Mikrolitter	08-04-2015	[Vikingskibsmuseet]
2739-cd-2485	Mikrolitter	08-04-2015	[Vikingskibsmuseet]
2739-cd-2486	Mikrolitter	08-04-2015	[Vikingskibsmuseet]
2739-cd-2487	Mikrolitter	08-04-2015	[Vikingskibsmuseet]
2739-cd-2488	Oversigtsfoto af skovl . Område S. Position G90. Skovl 1. Lag 1-2	08-04-2015	[Vikingskibsmuseet]
2739-cd-2489	Oversigtsfoto af skovl . Område S. Position G90. Skovl 2. Lag 2	08-04-2015	[Vikingskibsmuseet]
2739-cd-2490	Oversigtsfoto af skovl . Område S. Position G90. Skovl 3. Lag 2	08-04-2015	[Vikingskibsmuseet]
2739-cd-2491	Oversigtsfoto af skovl . Område S. Position G90. Skovl 4. Lag 2	08-04-2015	[Vikingskibsmuseet]
2739-cd-2492	Oversigtsfoto af skovl . Område S. Position G90. Skovl 5. Lag 2	08-04-2015	[Vikingskibsmuseet]
2739-cd-2493	Oversigtsfoto af skovl . Område S. Position G90. Skovl 6. Lag 2-3	08-04-2015	[Vikingskibsmuseet]
2739-cd-2494	Profilmfoto af skovl. Område S. Position G90. Skovl 6. Lag 2-3	08-04-2015	[Vikingskibsmuseet]
2739-cd-2495	Oversigtsfoto af skovl . Område S. Position G90. Skovl 7. Lag 3	08-04-2015	[Vikingskibsmuseet]
2739-cd-2496	Profilmfoto af skovl. Område S. Position G90. Skovl 7. Lag 3	08-04-2015	[Vikingskibsmuseet]
2739-cd-2497	Oversigtsfoto af skovl . Område S. Position G90. Skovl 8. Lag 3	08-04-2015	[Vikingskibsmuseet]
2739-cd-2498	Profilmfoto af skovl. Område S. Position G90. Skovl 8. Lag 3	08-04-2015	[Vikingskibsmuseet]
2739-cd-2499	Oversigtsfoto af skovl . Område S. Position G90. Skovl 9. Lag 3	08-04-2015	[Vikingskibsmuseet]
2739-cd-2500	Oversigtsfoto af skovl . Område S. Position G90. Skovl 10. Lag 3	08-04-2015	[Vikingskibsmuseet]
2739-cd-2501	Profilmfoto af skovl. Område S. Position G90. Skovl 10. Lag 3	08-04-2015	[Vikingskibsmuseet]
2739-cd-2502	Oversigtsfoto af skovl . Område S. Position G90. Skovl 11. Lag 3	08-04-2015	[Vikingskibsmuseet]
2739-cd-2503	Profilmfoto af skovl. Område S. Position G90. Skovl 11. Lag 3	08-04-2015	[Vikingskibsmuseet]
2739-cd-2504	Oversigtsfoto af skovl . Område S. Position G90. Skovl 12. Lag 3	08-04-2015	[Vikingskibsmuseet]
2739-cd-2505	Oversigtsfoto af skovl . Område S. Position G90. Skovl 13. Lag 4-5	08-04-2015	[Vikingskibsmuseet]
2739-cd-2506	Profilmfoto af skovl. Område S. Position G90. Skovl 13. Lag 4-5	08-04-2015	[Vikingskibsmuseet]
2739-cd-2507	Oversigtsfoto af skovl . Område S. Position G90. Skovl 14. Lag 5	08-04-2015	[Vikingskibsmuseet]
2739-cd-2508	Oversigtsfoto af skovl . Område X. Position E110. Skovl 1. Lag 1-3	08-04-2015	[Vikingskibsmuseet]

Billednummer	Billedtekst	Dato	Fotograf
2739-cd-2509	Profilfoto af skovl. Område X. Position E110. Skovl 1. Lag 1-3	08-04-2015	[Vikingskibsmuseet]
2739-cd-2510	Oversigtsfoto af skovl . Område X. Position E110. Skovl 2. Lag 3	08-04-2015	[Vikingskibsmuseet]
2739-cd-2511	Profilfoto af skovl. Område X. Position E110. Skovl 2. Lag 3	08-04-2015	[Vikingskibsmuseet]
2739-cd-2512	Oversigtsfoto af skovl . Område X. Position E110. Skovl 3. Lag 3	08-04-2015	[Vikingskibsmuseet]
2739-cd-2513	Profilfoto af skovl. Område X. Position E110. Skovl 3. Lag 3	08-04-2015	[Vikingskibsmuseet]
2739-cd-2514	Oversigtsfoto af skovl . Område X. Position E110. Skovl 3. Lag 3	08-04-2015	[Vikingskibsmuseet]
2739-cd-2515	Oversigtsfoto af skovl . Område X. Position E110. Skovl 4. Lag 3-5	08-04-2015	[Vikingskibsmuseet]
2739-cd-2516	Profilfoto af skovl. Område X. Position E110. Skovl 4. Lag 3-5	08-04-2015	[Vikingskibsmuseet]
2739-cd-2517	Arbejdsfoto. Område X	08-04-2015	[Vikingskibsmuseet]
2739-cd-2518	Arbejdsfoto. Område X	08-04-2015	[Vikingskibsmuseet]
2739-cd-2519	Arbejdsfoto. Område X	08-04-2015	[Vikingskibsmuseet]
2739-cd-2520	Arbejdsfoto. Område X	08-04-2015	[Vikingskibsmuseet]
2739-cd-2521	Arbejdsfoto. Område X	08-04-2015	[Vikingskibsmuseet]
2739-cd-2522	Arbejdsfoto. Område X	08-04-2015	[Vikingskibsmuseet]
2739-cd-2523	Oversigtsfoto af skovl . Område X. Position F110. Skovl 1. Lag 1-7	08-04-2015	[Vikingskibsmuseet]
2739-cd-2524	Profilfoto af skovl. Område X. Position F110. Skovl 1. Lag 1-7	08-04-2015	[Vikingskibsmuseet]
2739-cd-2525	Oversigtsfoto af skovl . Område X. Position F110. Skovl 2. Lag 6-7	08-04-2015	[Vikingskibsmuseet]
2739-cd-2526	Profilfoto af skovl. Område X. Position F110. Skovl 2. Lag 6-7	08-04-2015	[Vikingskibsmuseet]
2739-cd-2527	Skævpil	08-04-2015	[Vikingskibsmuseet]
2739-cd-2528	Skævpil	08-04-2015	[Vikingskibsmuseet]
2739-cd-2529	Skævpil	08-04-2015	[Vikingskibsmuseet]
2739-cd-2530	Skævpil	08-04-2015	[Vikingskibsmuseet]
2739-cd-2531	Skævpil	08-04-2015	[Vikingskibsmuseet]
2739-cd-2532	Flække	08-04-2015	[Vikingskibsmuseet]
2739-cd-2533	Flække	08-04-2015	[Vikingskibsmuseet]
2739-cd-2534	Flække	08-04-2015	[Vikingskibsmuseet]
2739-cd-2535	Flække	08-04-2015	[Vikingskibsmuseet]
2739-cd-2536	Flække	08-04-2015	[Vikingskibsmuseet]
2739-cd-2537	Oversigtsfoto af skovl . Område X. Position F110. Skovl 3. Lag 7	08-04-2015	[Vikingskibsmuseet]
2739-cd-2538	Profilfoto af skovl. Område X. Position F110. Skovl 3. Lag 7	08-04-2015	[Vikingskibsmuseet]
2739-cd-2539	Oversigtsfoto af skovl . Område X. Position F110. Skovl 4. Lag 6-8	08-04-2015	[Vikingskibsmuseet]

Billednummer	Billedtekst	Dato	Fotograf
2739-cd-2540	Profilfoto af skovl. Område X. Position F110. Skovl 4. Lag 6-8	08-04-2015	[Vikingskibsmuseet]
2739-cd-2541	Profilfoto af skovl. Område X. Position F110. Skovl 4. Lag 6-8	08-04-2015	[Vikingskibsmuseet]
2739-cd-2542	Oversigtsfoto af skovl . Område X. Position F110. Skovl 5. Lag 9-10	08-04-2015	[Vikingskibsmuseet]
2739-cd-2543	Oversigtsfoto af skovl . Område X. Position C70. Skovl 1. Lag 1	08-04-2015	[Vikingskibsmuseet]
2739-cd-2544	Oversigtsfoto af skovl . Område X. Position C70. Skovl 2. Lag 1-6	08-04-2015	[Vikingskibsmuseet]
2739-cd-2545	Profilfoto af skovl. Område X. Position C70. Skovl 2. Lag 1-6	08-04-2015	[Vikingskibsmuseet]
2739-cd-2546	Skævpil	08-04-2015	[Vikingskibsmuseet]
2739-cd-2547	Skævpil	08-04-2015	[Vikingskibsmuseet]
2739-cd-2548	Skævpil	08-04-2015	[Vikingskibsmuseet]
2739-cd-2549	Skævpil	08-04-2015	[Vikingskibsmuseet]
2739-cd-2550	Skævpil	08-04-2015	[Vikingskibsmuseet]
2739-cd-2551	Skævpil	08-04-2015	[Vikingskibsmuseet]
2739-cd-2552	Skævpil	08-04-2015	[Vikingskibsmuseet]
2739-cd-2553	Skævpil	08-04-2015	[Vikingskibsmuseet]
2739-cd-2554	Oversigtsfoto af skovl . Område S. Position B70. Skovl 1. Lag 1	09-04-2015	[Vikingskibsmuseet]
2739-cd-2555	Oversigtsfoto af skovl . Område S. Position B70. Skovl 2. Lag 2-3	09-04-2015	[Vikingskibsmuseet]
2739-cd-2556	Profilfoto af skovl. Område S. Position B70. Skovl 2. Lag 2-3	09-04-2015	[Vikingskibsmuseet]
2739-cd-2557	Oversigtsfoto af skovl . Område S. Position B70. Skovl 3. Lag 4	09-04-2015	[Vikingskibsmuseet]
2739-cd-2558	Oversigtsfoto af skovl . Område P. Position D50. Skovl 1. Lag 1-4	09-04-2015	[Vikingskibsmuseet]
2739-cd-2559	Profilfoto af skovl. Område P. Position D50. Skovl 1. Lag 1-4	09-04-2015	[Vikingskibsmuseet]
2739-cd-2560	Oversigtsfoto af skovl . Område P. Position D40. Skovl 1. Lag 1-4	09-04-2015	[Vikingskibsmuseet]
2739-cd-2561	Oversigtsfoto af skovl . Område P. Position D30. Skovl 1. Lag 1-4	09-04-2015	[Vikingskibsmuseet]
2739-cd-2562	Profilfoto af skovl. Område P. Position D30. Skovl 1. Lag 1-4	09-04-2015	[Vikingskibsmuseet]
2739-cd-2563	Oversigtsfoto af skovl . Område P. Position D30. Skovl 2. Lag 4	09-04-2015	[Vikingskibsmuseet]
2739-cd-2564	Oversigtsfoto af skovl . Område P. Position D30. Skovl 3. Lag 4	09-04-2015	[Vikingskibsmuseet]
2739-cd-2565	Oversigtsfoto af skovl . Område P. Position D30. Skovl 4. Lag 4	09-04-2015	[Vikingskibsmuseet]
2739-cd-2566	Oversigtsfoto af skovl . Område P. Position D20. Skovl 1. Lag 1-4	09-04-2015	[Vikingskibsmuseet]
2739-cd-2567	Profilfoto af skovl. Område P. Position D20. Skovl 1. Lag 1-4	09-04-2015	[Vikingskibsmuseet]
2739-cd-2568	Oversigtsfoto af skovl . Område P. Position D20. Skovl 1. Lag 1-4	09-04-2015	[Vikingskibsmuseet]

Billednummer	Billedtekst	Dato	Fotograf
2739-cd-2569	Profilmfoto af skovl. Område P. Position D20. Skovl 2. Lag 1-4	09-04-2015	[Vikingskibsmuseet]
2739-cd-2570	Oversigtsfoto af skovl. Område P. Position D0. Skovl 2. Lag 5	09-04-2015	[Vikingskibsmuseet]
2739-cd-2571	Profilmfoto af skovl. Område P. Position D0. Skovl 2. Lag 5	09-04-2015	[Vikingskibsmuseet]
2739-cd-2572	Oversigtsfoto af skovl. Område A. Position A60. Skovl 1. Lag 1-5	09-04-2015	[Vikingskibsmuseet]
2739-cd-2573	Profilmfoto af skovl. Område A. Position A60. Skovl 1. Lag 1-5	09-04-2015	[Vikingskibsmuseet]
2739-cd-2574	Oversigtsfoto af skovl. Område A. Position A70. Skovl 1. Lag 1-4	09-04-2015	[Vikingskibsmuseet]
2739-cd-2575	Profilmfoto af skovl. Område A. Position A70. Skovl 1. Lag 1-4	09-04-2015	[Vikingskibsmuseet]
2739-cd-2576	Oversigtsfoto af skovl. Område A. Position A80. Skovl 1. Lag 1-4	09-04-2015	[Vikingskibsmuseet]
2739-cd-2577	Profilmfoto af skovl. Område A. Position A80. Skovl 1. Lag 1-4	09-04-2015	[Vikingskibsmuseet]
2739-cd-2578	Oversigtsfoto af skovl. Område A. Position A90. Skovl 1. Lag 1-4	09-04-2015	[Vikingskibsmuseet]
2739-cd-2579	Profilmfoto af skovl. Område A. Position A90. Skovl 1. Lag 1-4	09-04-2015	[Vikingskibsmuseet]
2739-cd-2580	Oversigtsfoto af skovl. Område A. Position A100. Skovl 1. Lag 1-4	09-04-2015	[Vikingskibsmuseet]
2739-cd-2581	Profilmfoto af skovl. Område A. Position A100. Skovl 1. Lag 1-4	09-04-2015	[Vikingskibsmuseet]
2739-cd-2582	Oversigtsfoto af skovl. Område A. Position A110. Skovl 1. Lag 1-4	09-04-2015	[Vikingskibsmuseet]
2739-cd-2583	Profilmfoto af skovl. Område A. Position A110. Skovl 1. Lag 1-4	09-04-2015	[Vikingskibsmuseet]
2739-cd-2584	Profilmfoto af skovl. Område A. Position A110. Skovl 1. Lag 1-4	09-04-2015	[Vikingskibsmuseet]
2739-cd-2585	Oversigtsfoto af skovl. Område A. Position A120. Skovl 1. Lag 1-5	09-04-2015	[Vikingskibsmuseet]
2739-cd-2586	Profilmfoto af skovl. Område A. Position A120. Skovl 1. Lag 1-5	09-04-2015	[Vikingskibsmuseet]
2739-cd-2587	Oversigtsfoto af skovl. Område A. Position A130. Skovl 1. Lag 1-2	09-04-2015	[Vikingskibsmuseet]
2739-cd-2588	Profilmfoto af skovl. Område A. Position A130. Skovl 1. Lag 1-2	09-04-2015	[Vikingskibsmuseet]
2739-cd-2589	Oversigtsfoto af skovl. Område A. Position A140. Skovl 1. Lag 1-2	09-04-2015	[Vikingskibsmuseet]
2739-cd-2590	Profilmfoto af skovl. Område A. Position A140. Skovl 1. Lag 1-2	09-04-2015	[Vikingskibsmuseet]
2739-cd-2591	Oversigtsfoto af skovl. Område A. Position A140. Skovl 2. Lag 2-4	09-04-2015	[Vikingskibsmuseet]
2739-cd-2592	Oversigtsfoto af skovl. Område A. Position A140. Skovl 3. Lag 5-6	09-04-2015	[Vikingskibsmuseet]
2739-cd-2593	Profilmfoto af skovl. Område A. Position A140. Skovl 3. Lag 5-6	09-04-2015	[Vikingskibsmuseet]
2739-cd-2594	Oversigtsfoto af skovl. Område A. Position A150. Skovl 1. Lag 1-7	09-04-2015	[Vikingskibsmuseet]

Billednummer	Billedtekst	Dato	Fotograf
2739-cd-2595	Profilfoto af skovl. Område A. Position A150. Skovl 1. Lag 1-7	09-04-2015	[Vikingskibsmuseet]
2739-cd-2596	Profilfoto af skovl. Område A. Position A150. Skovl 1. Lag 1-7	09-04-2015	[Vikingskibsmuseet]
2739-cd-2597	Oversigtsfoto af skovl . Område A. Position A150. Skovl 2. Lag 6-9	09-04-2015	[Vikingskibsmuseet]
2739-cd-2598	Profilfoto af skovl. Område A. Position A150. Skovl 2. Lag 6-9	09-04-2015	[Vikingskibsmuseet]
2739-cd-2599	Oversigtsfoto af skovl . Område A. Position A160. Skovl 1. Lag 1-2	09-04-2015	[Vikingskibsmuseet]
2739-cd-2600	Profilfoto af skovl. Område A. Position A160. Skovl 1. Lag 1-2	09-04-2015	[Vikingskibsmuseet]
2739-cd-2601	Oversigtsfoto af skovl . Område A. Position A160. Skovl 2. Lag 2-5	09-04-2015	[Vikingskibsmuseet]
2739-cd-2602	Profilfoto af skovl. Område A. Position A160. Skovl 2. Lag 2-5	09-04-2015	[Vikingskibsmuseet]
2739-cd-2603	Profilfoto af skovl. Område A. Position A160. Skovl 2. Lag 2-5	09-04-2015	[Vikingskibsmuseet]
2739-cd-2604	Oversigtsfoto af skovl . Område A. Position A160. Skovl 3. Lag 4-6	09-04-2015	[Vikingskibsmuseet]
2739-cd-2605	Profilfoto af skovl. Område A. Position A160. Skovl 3. Lag 4-6	09-04-2015	[Vikingskibsmuseet]
2739-cd-2606	Oversigtsfoto af skovl . Område B. Position A110. Skovl 1. Lag 1-3	10-04-2015	[Vikingskibsmuseet]
2739-cd-2607	Profilfoto af skovl. Område B. Position A110. Skovl 1. Lag 1-3	10-04-2015	[Vikingskibsmuseet]
2739-cd-2608	Oversigtsfoto af skovl . Område B. Position A100. Skovl 1. Lag 1-3	10-04-2015	[Vikingskibsmuseet]
2739-cd-2609	Profilfoto af skovl. Område B. Position A100. Skovl 1. Lag 1-3	10-04-2015	[Vikingskibsmuseet]
2739-cd-2610	Oversigtsfoto af skovl . Område B. Position A90. Skovl 1. Lag 1-4	10-04-2015	[Vikingskibsmuseet]
2739-cd-2611	Profilfoto af skovl. Område B. Position A90. Skovl 1. Lag 1-4	10-04-2015	[Vikingskibsmuseet]
2739-cd-2612	Oversigtsfoto af skovl . Område B. Position B110. Skovl 1. Lag 1-4	10-04-2015	[Vikingskibsmuseet]
2739-cd-2613	Profilfoto af skovl. Område B. Position B110. Skovl 1. Lag 1-4	10-04-2015	[Vikingskibsmuseet]
2739-cd-2614	Oversigtsfoto af skovl . Område B. Position B100. Skovl 1. Lag 1-3	10-04-2015	[Vikingskibsmuseet]
2739-cd-2615	Profilfoto af skovl. Område B. Position B100. Skovl 1. Lag 1-3	10-04-2015	[Vikingskibsmuseet]
2739-cd-2616	Oversigtsfoto af skovl . Område B. Position B90. Skovl 1. Lag 1-4	10-04-2015	[Vikingskibsmuseet]
2739-cd-2617	Profilfoto af skovl. Område B. Position B90. Skovl 1. Lag 1-4	10-04-2015	[Vikingskibsmuseet]
2739-cd-2618	Oversigtsfoto af skovl . Område B. Position C110. Skovl 1. Lag 1-4	10-04-2015	[Vikingskibsmuseet]
2739-cd-2619	Profilfoto af skovl. Område B. Position C110. Skovl 1. Lag 1-4	10-04-2015	[Vikingskibsmuseet]
2739-cd-2620	Oversigtsfoto af skovl . Område B. Position C100. Skovl 1. Lag 1-4	10-04-2015	[Vikingskibsmuseet]

Billednummer	Billedtekst	Dato	Fotograf
2739-cd-2621	Profilfoto af skovl. Område B. Position C100. Skovl 1. Lag 1-4	10-04-2015	[Vikingskibsmuseet]
2739-cd-2622	Oversigtsfoto af skovl. Område B. Position C90. Skovl 1. Lag 1-4	10-04-2015	[Vikingskibsmuseet]
2739-cd-2623	Profilfoto af skovl. Område B. Position C90. Skovl 1. Lag 1-4	10-04-2015	[Vikingskibsmuseet]
2739-cd-2624	Oversigtsfoto af skovl. Område B. Position C80. Skovl 1. Lag 1-3	10-04-2015	[Vikingskibsmuseet]
2739-cd-2625	Profilfoto af skovl. Område B. Position C80. Skovl 1. Lag 1-3	10-04-2015	[Vikingskibsmuseet]
2739-cd-2626	Oversigtsfoto af skovl. Område B. Position B80. Skovl 1. Lag 1-3	10-04-2015	[Vikingskibsmuseet]
2739-cd-2627	Profilfoto af skovl. Område B. Position B80. Skovl 1. Lag 1-3	10-04-2015	[Vikingskibsmuseet]
2739-cd-2628	Oversigtsfoto af skovl. Område B. Position A80. Skovl 1. Lag 1-3	10-04-2015	[Vikingskibsmuseet]
2739-cd-2629	Profilfoto af skovl. Område B. Position A80. Skovl 1. Lag 1-3	10-04-2015	[Vikingskibsmuseet]
2739-cd-2630	Oversigtsfoto af skovl. Område A. Position B70. Skovl 1. Lag 1-4	10-04-2015	[Vikingskibsmuseet]
2739-cd-2631	Profilfoto af skovl. Område A. Position B70. Skovl 1. Lag 1-4	10-04-2015	[Vikingskibsmuseet]
2739-cd-2632	Oversigtsfoto af skovl. Område A. Position B80. Skovl 1. Lag 1-4	10-04-2015	[Vikingskibsmuseet]
2739-cd-2633	Profilfoto af skovl. Område A. Position B80. Skovl 1. Lag 1-4	10-04-2015	[Vikingskibsmuseet]
2739-cd-2634	Profilfoto af skovl. Område A. Position B80. Skovl 1. Lag 1-4	10-04-2015	[Vikingskibsmuseet]
2739-cd-2635	Oversigtsfoto af skovl. Område A. Position B90. Skovl 1. Lag 1-4	10-04-2015	[Vikingskibsmuseet]
2739-cd-2636	Profilfoto af skovl. Område A. Position B90. Skovl 1. Lag 1-4	10-04-2015	[Vikingskibsmuseet]
2739-cd-2637	Oversigtsfoto af skovl. Område A. Position B100. Skovl 1. Lag 1-4	10-04-2015	[Vikingskibsmuseet]
2739-cd-2638	Profilfoto af skovl. Område A. Position B100. Skovl 1. Lag 1-4	10-04-2015	[Vikingskibsmuseet]
2739-cd-2639	Oversigtsfoto af skovl. Område A. Position C70. Skovl 1. Lag 1-4	10-04-2015	[Vikingskibsmuseet]
2739-cd-2640	Profilfoto af skovl. Område A. Position C70. Skovl 1. Lag 1-4	10-04-2015	[Vikingskibsmuseet]
2739-cd-2641	Arbejdsfoto	14-04-2015	[Vikingskibsmuseet]
2739-cd-2642	Arbejdsfoto	14-04-2015	[Vikingskibsmuseet]
2739-cd-2643	Arbejdsfoto	14-04-2015	[Vikingskibsmuseet]
2739-cd-2644	Profilfoto af skovl. Område A. Position A0. Skovl 1. Lag 1-4	14-04-2015	[Vikingskibsmuseet]
2739-cd-2645	Profilfoto af skovl. Område A. Position A0. Skovl 1. Lag 1-4	14-04-2015	[Vikingskibsmuseet]
2739-cd-2646	Oversigtsfoto af skovl. Område A. Position A10. Skovl 1. Lag 1-3	14-04-2015	[Vikingskibsmuseet]
2739-cd-2647	Profilfoto af skovl. Område A. Position A10. Skovl 1. Lag 1-3	14-04-2015	[Vikingskibsmuseet]

Billednummer	Billedtekst	Dato	Fotograf
2739-cd-2648	Profilmfoto af skovl. Område A. Position A10. Skovl 1. Lag 1-3	14-04-2015	[Vikingskibsmuseet]
2739-cd-2649	Profilmfoto af skovl. Område A. Position A10. Skovl 2. Lag 3	14-04-2015	[Vikingskibsmuseet]
2739-cd-2650	Oversigtsfoto af skovl . Område A. Position A10. Skovl 3. Lag 4	14-04-2015	[Vikingskibsmuseet]
2739-cd-2651	Profilmfoto af skovl. Område A. Position A10. Skovl 3. Lag 4	14-04-2015	[Vikingskibsmuseet]
2739-cd-2652	Arbejdsfoto. Område A. Position A20	14-04-2015	[Vikingskibsmuseet]
2739-cd-2653	Profilmfoto af skovl. Område A. Position A20. Skovl 1. Lag 1-5	14-04-2015	[Vikingskibsmuseet]
2739-cd-2654	Oversigtsfoto af skovl . Område A. Position A20. Skovl 2. Lag 5-7	14-04-2015	[Vikingskibsmuseet]
2739-cd-2655	Profilmfoto af skovl. Område A. Position A20. Skovl 2. Lag 5-7	14-04-2015	[Vikingskibsmuseet]
2739-cd-2656	Profilmfoto af skovl. Område A. Position A20. Skovl 3. Lag 7	14-04-2015	[Vikingskibsmuseet]
2739-cd-2657	Oversigtsfoto af skovl . Område A. Position A20. Skovl 4. Lag 7-8	14-04-2015	[Vikingskibsmuseet]
2739-cd-2658	Oversigtsfoto af skovl . Område A. Position A20. Skovl 5. Lag 8-9	14-04-2015	[Vikingskibsmuseet]
2739-cd-2659	Profilmfoto af skovl. Område A. Position A20. Skovl 5. Lag 8-9	14-04-2015	[Vikingskibsmuseet]
2739-cd-2660	Oversigtsfoto af skovl . Område A. Position A30. Skovl 1. Lag 1-3	14-04-2015	[Vikingskibsmuseet]
2739-cd-2661	Profilmfoto af skovl. Område A. Position A30. Skovl 1. Lag 1-3	14-04-2015	[Vikingskibsmuseet]
2739-cd-2662	Profilmfoto af skovl. Område A. Position A30. Skovl 2. Lag 3-6	14-04-2015	[Vikingskibsmuseet]
2739-cd-2663	Profilmfoto af skovl. Område A. Position A30. Skovl 2. Lag 3-6	14-04-2015	[Vikingskibsmuseet]
2739-cd-2664	Profilmfoto af skovl. Område A. Position A30. Skovl 3. Lag 6-9	14-04-2015	[Vikingskibsmuseet]
2739-cd-2665	Nærbillede. Område A. Position A30. Skovl 3. Lag 6-9	14-04-2015	[Vikingskibsmuseet]
2739-cd-2666	Nærbillede. Område A. Position A30. Skovl 3. Lag 6-9	14-04-2015	[Vikingskibsmuseet]
2739-cd-2667	Profilmfoto af skovl. Område A. Position A30. Skovl 4. Lag 9-11	14-04-2015	[Vikingskibsmuseet]
2739-cd-2668	Profilmfoto af skovl. Område A. Position A30. Skovl 4. Lag 9-11	14-04-2015	[Vikingskibsmuseet]
2739-cd-2669	Oversigtsfoto af skovl . Område A. Position A30. Skovl 5. Lag 11-12	14-04-2015	[Vikingskibsmuseet]
2739-cd-2670	Oversigtsfoto af skovl . Område A. Position A30. Skovl 5. Lag 11-12	14-04-2015	[Vikingskibsmuseet]
2739-cd-2671	Profilmfoto af skovl. Område A. Position A30. Skovl 5. Lag 11-12	14-04-2015	[Vikingskibsmuseet]
2739-cd-2672	Profilmfoto af skovl. Område A. Position A30. Skovl 5. Lag 11-12	14-04-2015	[Vikingskibsmuseet]
2739-cd-2673	Profilmfoto af skovl. Område A. Position A30. Skovl 6. Lag 12-13	14-04-2015	[Vikingskibsmuseet]
2739-cd-2674	Profilmfoto af skovl. Område A. Position A30. Skovl 6. Lag 12-13	14-04-2015	[Vikingskibsmuseet]
2739-cd-2675	Profilmfoto af skovl. Område A. Position A30. Skovl 7. Lag 14	14-04-2015	[Vikingskibsmuseet]

Billednummer	Billedtekst	Dato	Fotograf
2739-cd-2676	Arbejdsfoto. Område A	14-04-2015	[Vikingskibsmuseet]
2739-cd-2677	Oversigtsfoto af skovl . Område A. Position B0. Skovl 1. Lag 1-3	14-04-2015	[Vikingskibsmuseet]
2739-cd-2678	Oversigtsfoto af skovl . Område A. Position B0. Skovl 2. Lag 4	14-04-2015	[Vikingskibsmuseet]
2739-cd-2679	Arbejdsfoto. Område A	14-04-2015	[Vikingskibsmuseet]
2739-cd-2680	Arbejdsfoto. Område A	14-04-2015	[Vikingskibsmuseet]
2739-cd-2681	Arbejdsfoto. Område A	14-04-2015	[Vikingskibsmuseet]
2739-cd-2682	Profilmfoto af skovl. Område A. Position B0. Skovl 3. Lag 4	14-04-2015	[Vikingskibsmuseet]
2739-cd-2683	Arbejdsfoto. Område A	14-04-2015	[Vikingskibsmuseet]
2739-cd-2684	Profilmfoto af skovl. Område A. Position B0. Skovl 4. Lag 4	14-04-2015	[Vikingskibsmuseet]
2739-cd-2685	Profilmfoto af skovl. Område A. Position B0. Skovl 5. Lag 4	14-04-2015	[Vikingskibsmuseet]
2739-cd-2686	Profilmfoto af skovl. Område A. Position B0. Skovl 6. Lag 5	14-04-2015	[Vikingskibsmuseet]
2739-cd-2687	Arbejdsfoto. Område A	14-04-2015	[Vikingskibsmuseet]
2739-cd-2688	Profilmfoto af skovl. Område A. Position B0. Skovl 7?. Lag 6-9	14-04-2015	[Vikingskibsmuseet]
2739-cd-2689	Profilmfoto af skovl. Område A. Position B0. Skovl 8. Lag 9	14-04-2015	[Vikingskibsmuseet]
2739-cd-2690	Profilmfoto af skovl. Område A. Position B0. Skovl 8. Lag 9	14-04-2015	[Vikingskibsmuseet]
2739-cd-2691	Oversigtsfoto af skovl . Område A. Position B0. Skovl 8. Lag 9	14-04-2015	[Vikingskibsmuseet]
2739-cd-2692	Profilmfoto af skovl. Område A. Position B0. Skovl 8. Lag 9	14-04-2015	[Vikingskibsmuseet]
2739-cd-2693	Nærbillede. Område A. Position B0. Skovl 8. Lag 9	14-04-2015	[Vikingskibsmuseet]
2739-cd-2694	Nærbillede. Område A. Position B0. Skovl 8. Lag 9	14-04-2015	[Vikingskibsmuseet]
2739-cd-2695	Profilmfoto af skovl. Område A. Position B0. Lag 10	14-04-2015	[Vikingskibsmuseet]
2739-cd-2696	Profilmfoto af skovl. Område A. Position B0. Lag 10	14-04-2015	[Vikingskibsmuseet]
2739-cd-2697	Profilmfoto af skovl. Område A. Position B10. Skovl 1. Lag 1-3	14-04-2015	[Vikingskibsmuseet]
2739-cd-2698	Profilmfoto af skovl. Område A. Position B10. Skovl 2. Lag 4	14-04-2015	[Vikingskibsmuseet]
2739-cd-2699	Arbejdsfoto. Område A. Position B10	14-04-2015	[Vikingskibsmuseet]
2739-cd-2700	Profilmfoto af skovl. Område A. Position B10. Skovl 3. Lag 5-6	14-04-2015	[Vikingskibsmuseet]
2739-cd-2701	Profilmfoto af skovl. Område A. Position B10. Skovl 3. Lag 5-6	14-04-2015	[Vikingskibsmuseet]
2739-cd-2702	Profilmfoto af skovl. Område A. Position B10. Skovl 4. Lag 6-7	14-04-2015	[Vikingskibsmuseet]
2739-cd-2703	Profilmfoto af skovl. Område A. Position B10. Skovl 4. Lag 6-7	14-04-2015	[Vikingskibsmuseet]
2739-cd-2704	Profilmfoto af skovl. Område A. Position B10. Skovl 4. Lag 6-7	14-04-2015	[Vikingskibsmuseet]
2739-cd-2705	Profilmfoto af skovl. Område A. Position B10. Skovl 5. Lag 7-10	14-04-2015	[Vikingskibsmuseet]
2739-cd-2706	Profilmfoto af skovl. Område A. Position B10. Skovl 5. Lag 7-10	14-04-2015	[Vikingskibsmuseet]
2739-cd-2707	Nærbillede af fisk. Område A. Position B10. Skovl 5. Lag 8	14-04-2015	[Vikingskibsmuseet]
2739-cd-2708	Nærbillede af fisk. Område A. Position B10. Skovl 5. Lag 8	14-04-2015	[Vikingskibsmuseet]
2739-cd-2709	Nærbillede af fisk. Område A. Position B10. Skovl 5. Lag 8	14-04-2015	[Vikingskibsmuseet]

Billednummer	Billedtekst	Dato	Fotograf
2739-cd-2710	Nærbillede af fisk. Område A. Position B10. Skovl 5. Lag 8	14-04-2015	[Vikingskibsmuseet]
2739-cd-2711	Nærbillede af fisk. Område A. Position B10. Skovl 5. Lag 8	14-04-2015	[Vikingskibsmuseet]
2739-cd-2712	Nærbillede af fisk. Område A. Position B10. Skovl 5. Lag 8	14-04-2015	[Vikingskibsmuseet]
2739-cd-2713	Arbejdsfoto. Område A. Position B10. Skovl 5. Lag 8	14-04-2015	[Vikingskibsmuseet]
2739-cd-2714	Nærbillede af fisk. Område A. Position B10. Skovl 5. Lag 8	14-04-2015	[Vikingskibsmuseet]
2739-cd-2715	Nærbillede af fisk. Område A. Position B10. Skovl 5. Lag 8	14-04-2015	[Vikingskibsmuseet]
2739-cd-2716	Nærbillede af fisk. Område A. Position B10. Skovl 5. Lag 8	14-04-2015	[Vikingskibsmuseet]
2739-cd-2717	Nærbillede af fisk. Område A. Position B10. Skovl 5. Lag 8	14-04-2015	[Vikingskibsmuseet]
2739-cd-2718	Nærbillede af fisk. Område A. Position B10. Skovl 5. Lag 8	14-04-2015	[Vikingskibsmuseet]
2739-cd-2719	Nærbillede af fisk. Område A. Position B10. Skovl 5. Lag 8	14-04-2015	[Vikingskibsmuseet]
2739-cd-2720	Nærbillede af fisk. Område A. Position B10. Skovl 5. Lag 8	14-04-2015	[Vikingskibsmuseet]
2739-cd-2721	Nærbillede af fisk. Område A. Position B10. Skovl 5. Lag 8	14-04-2015	[Vikingskibsmuseet]
2739-cd-2722	Nærbillede af fisk. Område A. Position B10. Skovl 5. Lag 8	14-04-2015	[Vikingskibsmuseet]
2739-cd-2723	Nærbillede af fisk. Område A. Position B10. Skovl 5. Lag 8	14-04-2015	[Vikingskibsmuseet]
2739-cd-2724	Nærbillede af fisk. Område A. Position B10. Skovl 5. Lag 8	14-04-2015	[Vikingskibsmuseet]
2739-cd-2725	Nærbillede af fisk. Område A. Position B10. Skovl 5. Lag 8	14-04-2015	[Vikingskibsmuseet]
2739-cd-2726	Arbejdsfoto. Område A. Position B10. Skovl 5. Lag 8	14-04-2015	[Vikingskibsmuseet]
2739-cd-2727	Arbejdsfoto. Område A. Position B10. Skovl 5. Lag 8	14-04-2015	[Vikingskibsmuseet]
2739-cd-2728	Arbejdsfoto. Område A. Position B10. Skovl 5. Lag 8	14-04-2015	[Vikingskibsmuseet]
2739-cd-2729	Arbejdsfoto. Område A. Position B10. Skovl 5. Lag 8	14-04-2015	[Vikingskibsmuseet]
2739-cd-2730	Arbejdsfoto. Område A. Position B10. Skovl 5. Lag 8	14-04-2015	[Vikingskibsmuseet]
2739-cd-2731	Arbejdsfoto. Område A. Position B10. Skovl 5. Lag 8	14-04-2015	[Vikingskibsmuseet]
2739-cd-2732	Oversigtsfoto af skovl . Område A. Position B20. Skovl 1. Lag 1-4	14-04-2015	[Vikingskibsmuseet]
2739-cd-2733	Profilmfoto af skovl. Område A. Position B20. Skovl 2. Lag 4-6	14-04-2015	[Vikingskibsmuseet]
2739-cd-2734	Profilmfoto af skovl. Område A. Position B20. Skovl 3. Lag 6-8	14-04-2015	[Vikingskibsmuseet]
2739-cd-2735	Profilmfoto af skovl. Område A. Position B20. Skovl 3. Lag 6-8	14-04-2015	[Vikingskibsmuseet]
2739-cd-2736	Profilmfoto af skovl. Område A. Position B20. Skovl 4	14-04-2015	[Vikingskibsmuseet]
2739-cd-2737	Profilmfoto af skovl. Område A. Position B20. Skovl 4	14-04-2015	[Vikingskibsmuseet]
2739-cd-2738	Profilmfoto af skovl. Område A. Position B20. Skovl 5. Lag 9-10	14-04-2015	[Vikingskibsmuseet]
2739-cd-2739	Profilmfoto af skovl. Område A. Position B20. Skovl 5. Lag 9-10	14-04-2015	[Vikingskibsmuseet]
2739-cd-2740	Oversigtsfoto af skovl . Område A. Position B30. Skovl 1. Lag 1-4	14-04-2015	[Vikingskibsmuseet]
2739-cd-2741	Profilmfoto af skovl. Område A. Position B30. Skovl 1. Lag 1-4	14-04-2015	[Vikingskibsmuseet]
2739-cd-2742	Profilmfoto af skovl. Område A. Position B30. Skovl 2. Lag 4	14-04-2015	[Vikingskibsmuseet]
2739-cd-2743	Profilmfoto af skovl. Område A. Position B30. Skovl 2. Lag 4	14-04-2015	[Vikingskibsmuseet]
2739-cd-2744	Profilmfoto af skovl. Område A. Position B30. Skovl 3. Lag 4-5	15-04-2015	[Vikingskibsmuseet]

Billednummer	Billedtekst	Dato	Fotograf
2739-cd-2745	Arbejdsfoto. Område A	15-04-2015	[Vikingskibsmuseet]
2739-cd-2746	Profilfoto af skovl. Område A. Position B30. Skovl 4. Lag 6-7	15-04-2015	[Vikingskibsmuseet]
2739-cd-2747	Profilfoto af skovl. Område A. Position B30. Skovl 4. Lag 6-7	15-04-2015	[Vikingskibsmuseet]
2739-cd-2748	Arbejdsfoto. Område A. Position B30	15-04-2015	[Vikingskibsmuseet]
2739-cd-2749	Arbejdsfoto. Område A. Position B30	15-04-2015	[Vikingskibsmuseet]
2739-cd-2750	Profilfoto af skovl. Område A. Position B30. Skovl 5. Lag 7	15-04-2015	[Vikingskibsmuseet]
2739-cd-2751	Arbejdsfoto. Område A. Position B30	15-04-2015	[Vikingskibsmuseet]
2739-cd-2752	Profilfoto af skovl. Område A. Position B30. Skovl 6. Lag 7-9	15-04-2015	[Vikingskibsmuseet]
2739-cd-2753	Profilfoto af skovl. Område A. Position B30. Skovl 7. Lag 9	15-04-2015	[Vikingskibsmuseet]
2739-cd-2754	Profilfoto af skovl. Område A. Position B30. Skovl 7. Lag 9	15-04-2015	[Vikingskibsmuseet]
2739-cd-2755	Profilfoto af skovl. Område A. Position C0. Skovl 1. Lag 1-4	15-04-2015	[Vikingskibsmuseet]
2739-cd-2756	Profilfoto af skovl. Område A. Position C0. Skovl 1. Lag 1-4	15-04-2015	[Vikingskibsmuseet]
2739-cd-2757	Oversigtsfoto af skovl . Område A. Position C0. Skovl 2. Lag 4	15-04-2015	[Vikingskibsmuseet]
2739-cd-2758	Profilfoto af skovl. Område A. Position C0. Skovl 2. Lag 4	15-04-2015	[Vikingskibsmuseet]
2739-cd-2759	Profilfoto af skovl. Område A. Position C0. Skovl 3. Lag 4	15-04-2015	[Vikingskibsmuseet]
2739-cd-2760	Profilfoto af skovl. Område A. Position C0. Skovl 4. Lag 4	15-04-2015	[Vikingskibsmuseet]
2739-cd-2761	Profilfoto af skovl. Område A. Position C0. Skovl 4. Lag 4	15-04-2015	[Vikingskibsmuseet]
2739-cd-2762	Profilfoto af skovl. Område A. Position C0. Skovl 5. Lag 4	15-04-2015	[Vikingskibsmuseet]
2739-cd-2763	Profilfoto af skovl. Område A. Position C0. Skovl 6. Lag 5	15-04-2015	[Vikingskibsmuseet]
2739-cd-2764	Profilfoto af skovl. Område A. Position C0. Skovl 6. Lag 5	15-04-2015	[Vikingskibsmuseet]
2739-cd-2765	Profilfoto af skovl. Område A. Position C0. Skovl 6. Lag 5	15-04-2015	[Vikingskibsmuseet]
2739-cd-2766	Profilfoto af skovl. Område A. Position C0. Skovl 7. Lag 6	15-04-2015	[Vikingskibsmuseet]
2739-cd-2767	Profilfoto af skovl. Område A. Position C10. Skovl 1. Lag 1-3	16-04-2015	[Vikingskibsmuseet]
2739-cd-2768	Profilfoto af skovl. Område A. Position C10. Skovl 1. Lag 1-3	16-04-2015	[Vikingskibsmuseet]
2739-cd-2769	Profilfoto af skovl. Område A. Position C10. Skovl 2. Lag 3-4	16-04-2015	[Vikingskibsmuseet]
2739-cd-2770	Profilfoto af skovl. Område A. Position C10. Skovl 3. Lag 4-6	16-04-2015	[Vikingskibsmuseet]
2739-cd-2771	Udgår. Område A. Position C10. Skovl 3	16-04-2015	[Vikingskibsmuseet]
2739-cd-2772	Nærbillede. Område A. Position C10. Skovl 3. Lag 4-6	16-04-2015	[Vikingskibsmuseet]
2739-cd-2773	Profilfoto af skovl. Område A. Position C10. Skovl 4. Lag 6	16-04-2015	[Vikingskibsmuseet]
2739-cd-2774	Profilfoto af skovl. Område A. Position C10. Skovl 5. Lag 6-9	16-04-2015	[Vikingskibsmuseet]
2739-cd-2775	Profilfoto af skovl. Område A. Position C10. Skovl 6. Lag 10-11	16-04-2015	[Vikingskibsmuseet]
2739-cd-2776	Profilfoto af skovl. Område A. Position C10. Skovl 6. Lag 10-11	16-04-2015	[Vikingskibsmuseet]

Billednummer	Billedtekst	Dato	Fotograf
2739-cd-2777	Oversigtsfoto af skovl . Område A. Position C20. Skovl 1. Lag 1-5	16-04-2015	[Vikingskibsmuseet]
2739-cd-2778	Profilmfoto af skovl. Område A. Position C20. Skovl 1. Lag 1-5	16-04-2015	[Vikingskibsmuseet]
2739-cd-2779	Profilmfoto af skovl. Område A. Position C20. Skovl 2. Lag 5-7	16-04-2015	[Vikingskibsmuseet]
2739-cd-2780	Profilmfoto af skovl. Område A. Position C20. Skovl 2. Lag 5-7	16-04-2015	[Vikingskibsmuseet]
2739-cd-2781	Profilmfoto af skovl. Område A. Position C20. Skovl 3. Lag 8	16-04-2015	[Vikingskibsmuseet]
2739-cd-2782	Profilmfoto af skovl. Område A. Position C20. Skovl 3. Lag 8	16-04-2015	[Vikingskibsmuseet]
2739-cd-2783	Oversigtsfoto af skovl . Område A. Position C20. Skovl 4	16-04-2015	[Vikingskibsmuseet]
2739-cd-2784	Profilmfoto af skovl. Område A. Position C20. Skovl 5. Lag 8-10	16-04-2015	[Vikingskibsmuseet]
2739-cd-2785	Profilmfoto af skovl. Område A. Position C20. Skovl 6. Lag 9-11	16-04-2015	[Vikingskibsmuseet]
2739-cd-2786	Profilmfoto af skovl. Område A. Position C20. Skovl 6. Lag 9-11	16-04-2015	[Vikingskibsmuseet]
2739-cd-2787	Profilmfoto af skovl. Område A. Position C30. Skovl 1. Lag 1-4	16-04-2015	[Vikingskibsmuseet]
2739-cd-2788	Profilmfoto af skovl. Område A. Position D0. Skovl 1. Lag 1-2	16-04-2015	[Vikingskibsmuseet]
2739-cd-2789	Oversigtsfoto af skovl . Område A. Position D0. Skovl 1. Lag 1-2	16-04-2015	[Vikingskibsmuseet]
2739-cd-2790	Profilmfoto af skovl. Område A. Position D0. Skovl 2. Lag 2-3	16-04-2015	[Vikingskibsmuseet]
2739-cd-2791	Profilmfoto af skovl. Område A. Position D0. Skovl 2. Lag 2-3	16-04-2015	[Vikingskibsmuseet]
2739-cd-2792	Oversigtsfoto af skovl . Område A. Position D0. Skovl 3. Lag 3-5	16-04-2015	[Vikingskibsmuseet]
2739-cd-2793	Oversigtsfoto af skovl . Område A. Position D0. Skovl 3. Lag 3-5	16-04-2015	[Vikingskibsmuseet]
2739-cd-2794	Nærbillede. Område A. Position D0. Skovl 3. Lag 3-5	16-04-2015	[Vikingskibsmuseet]
2739-cd-2795	Profilmfoto af skovl. Område A. Position D0. Skovl 3. Lag 3-5	16-04-2015	[Vikingskibsmuseet]
2739-cd-2796	Oversigtsfoto af skovl . Område A. Position D0. Skovl 3. Lag 3-5	16-04-2015	[Vikingskibsmuseet]
2739-cd-2797	Oversigtsfoto af skovl . Område A. Position D0. Skovl 5. Lag 5	16-04-2015	[Vikingskibsmuseet]
2739-cd-2798	Oversigtsfoto af skovl . Område A. Position D0. Skovl 5. Lag 5	16-04-2015	[Vikingskibsmuseet]
2739-cd-2799	Nærbillede. Område A. Position D0. Skovl 5. Lag 5	16-04-2015	[Vikingskibsmuseet]
2739-cd-2800	Profilmfoto af skovl. Område A. Position D0. Skovl 6. Lag 6	16-04-2015	[Vikingskibsmuseet]
2739-cd-2801	Profilmfoto af skovl. Område A. Position D0. Skovl 6. Lag 6	16-04-2015	[Vikingskibsmuseet]
2739-cd-2802	Arbejdsfoto. Område A	16-04-2015	[Vikingskibsmuseet]
2739-cd-2803	Profilmfoto af skovl. Område A. Position D0. Skovl 7. Lag 6-8	16-04-2015	[Vikingskibsmuseet]
2739-cd-2804	Profilmfoto af skovl. Område A. Position D0. Skovl 7. Lag 6-8	16-04-2015	[Vikingskibsmuseet]
2739-cd-2805	Profilmfoto af skovl. Område A. Position D0. Skovl 7. Lag 6-8	16-04-2015	[Vikingskibsmuseet]

Billednummer	Billedtekst	Dato	Fotograf
2739-cd-2806	Profilmfoto af skovl. Område A. Position D0. Skovl 7. Lag 6-8	16-04-2015	[Vikingskibsmuseet]
2739-cd-2807	Profilmfoto af skovl. Område A. Position D0. Skovl 7. Lag 6-8	16-04-2015	[Vikingskibsmuseet]
2739-cd-2808	Profilmfoto af skovl. Område A. Position D0. Skovl 7. Lag 6-8	16-04-2015	[Vikingskibsmuseet]
2739-cd-2809	Profilmfoto af skovl. Område A. Position D0. Skovl 8	16-04-2015	[Vikingskibsmuseet]
2739-cd-2810	Profilmfoto af skovl. Område A. Position D10. Skovl 1. Lag 1-3	16-04-2015	[Vikingskibsmuseet]
2739-cd-2811	Profilmfoto af skovl. Område A. Position D10. Skovl 2. Lag 3-4	16-04-2015	[Vikingskibsmuseet]
2739-cd-2812	Profilmfoto af skovl. Område A. Position D10. Skovl 3. Lag 4-7	16-04-2015	[Vikingskibsmuseet]
2739-cd-2813	Profilmfoto af skovl. Område A. Position D10. Skovl 4. Lag 7-9	17-04-2015	[Vikingskibsmuseet]
2739-cd-2814	Profilmfoto af skovl. Område A. Position D10. Skovl 4. Lag 7-9	17-04-2015	[Vikingskibsmuseet]
2739-cd-2815	Profilmfoto af skovl. Område A. Position D10. Skovl 5. Lag 9-11	17-04-2015	[Vikingskibsmuseet]
2739-cd-2816	Profilmfoto af skovl. Område A. Position D10. Skovl 5. Lag 9-11	17-04-2015	[Vikingskibsmuseet]
2739-cd-2817	Profilmfoto af skovl. Område A. Position D10. Skovl 6. Lag 11-12	17-04-2015	[Vikingskibsmuseet]
2739-cd-2818	Profilmfoto af skovl. Område A. Position D20. Skovl 1. Lag 1-2	17-04-2015	[Vikingskibsmuseet]
2739-cd-2819	Oversigtsfoto af skovl. Område A. Position D20. Skovl 2. Lag 3	17-04-2015	[Vikingskibsmuseet]
2739-cd-2820	Profilmfoto af skovl. Område A. Position D20. Skovl 2. Lag 3	17-04-2015	[Vikingskibsmuseet]
2739-cd-2821	Profilmfoto af skovl. Område A. Position D20. Skovl 3. Lag 3	17-04-2015	[Vikingskibsmuseet]
2739-cd-2822	Profilmfoto af skovl. Område A. Position D20. Skovl 4. Lag 3	17-04-2015	[Vikingskibsmuseet]
2739-cd-2823	Profilmfoto af skovl. Område A. Position D20. Skovl 5. Lag 3-6	17-04-2015	[Vikingskibsmuseet]
2739-cd-2824	Profilmfoto af skovl. Område A. Position D20. Skovl 5. Lag 3-6	17-04-2015	[Vikingskibsmuseet]
2739-cd-2825	Profilmfoto af skovl. Område A. Position D20. Skovl 5. Lag 3-6	17-04-2015	[Vikingskibsmuseet]
2739-cd-2826	Profilmfoto af skovl. Område A. Position D20. Skovl 5. Lag 3-6	17-04-2015	[Vikingskibsmuseet]
2739-cd-2827	Profilmfoto af skovl. Område A. Position D20. Skovl 5. Lag 3-6	17-04-2015	[Vikingskibsmuseet]
2739-cd-2828	Profilmfoto af skovl. Område A. Position D30. Skovl 1. Lag 1-4	17-04-2015	[Vikingskibsmuseet]
2739-cd-2829	Profilmfoto af skovl. Område A. Position E0. Skovl 1. Lag 1	17-04-2015	[Vikingskibsmuseet]
2739-cd-2830	Profilmfoto af skovl. Område A. Position E0. Skovl 2. Lag 1-2	17-04-2015	[Vikingskibsmuseet]
2739-cd-2831	Profilmfoto af skovl. Område A. Position E0. Skovl 2. Lag 1-2	17-04-2015	[Vikingskibsmuseet]
2739-cd-2832	Profilmfoto af skovl. Område A. Position E0. Skovl 3?. Lag 3-4	17-04-2015	[Vikingskibsmuseet]
2739-cd-2833	Profilmfoto af skovl. Område A. Position E0. Skovl 3?. Lag 3-4	17-04-2015	[Vikingskibsmuseet]

Billednummer	Billedtekst	Dato	Fotograf
2739-cd-2834	Profilfoto af skovl. Område A. Position E0. Skovl 3?. Lag 3-4	17-04-2015	[Vikingskibsmuseet]
2739-cd-2835	Oversigtsfoto af skovl. Område A. Position E0. Skovl 3?. Lag 3-4	17-04-2015	[Vikingskibsmuseet]
2739-cd-2836	Arbejdsfoto. Område A. Position E0. Skovl 3?	17-04-2015	[Vikingskibsmuseet]
2739-cd-2837	Arbejdsfoto. Område A. Position E0. Skovl 3?	17-04-2015	[Vikingskibsmuseet]
2739-cd-2838	Arbejdsfoto. Område A. Position E0. Skovl 3?	17-04-2015	[Vikingskibsmuseet]
2739-cd-2839	Arbejdsfoto. Område A. Position E0. Skovl 3?	17-04-2015	[Vikingskibsmuseet]
2739-cd-2840	Profilfoto af skovl. Område A. Position E0. Skovl 4. Lag 5-8	17-04-2015	[Vikingskibsmuseet]
2739-cd-2841	Profilfoto af skovl. Område A. Position E0. Skovl 4. Lag 5-8	17-04-2015	[Vikingskibsmuseet]
2739-cd-2842	Profilfoto af skovl. Område A. Position E0. Skovl 5. Lag 8-11	17-04-2015	[Vikingskibsmuseet]
2739-cd-2843	Profilfoto af skovl. Område A. Position E0. Skovl 5. Lag 8-11	17-04-2015	[Vikingskibsmuseet]
2739-cd-2844	Nærbillede af skaller. Område A. Position E0. Skovl 5. Lag 10	17-04-2015	[Vikingskibsmuseet]
2739-cd-2845	Nærbillede af skaller. Område A. Position E0. Skovl 5. Lag 10	17-04-2015	[Vikingskibsmuseet]
2739-cd-2846	Arbejdsfoto. Område A. Position E0. Skovl 5	17-04-2015	[Vikingskibsmuseet]
2739-cd-2847	Arbejdsfoto. Område A. Position E0. Skovl 5	17-04-2015	[Vikingskibsmuseet]
2739-cd-2848	Arbejdsfoto. Område A. Position E0	17-04-2015	[Vikingskibsmuseet]
2739-cd-2849	Arbejdsfoto. Område A. Position E0	17-04-2015	[Vikingskibsmuseet]
2739-cd-2850	Arbejdsfoto. Område A. Position E0	17-04-2015	[Vikingskibsmuseet]
2739-cd-2851	Oversigtsfoto af skovl. Område A. Position E0. Skovl 6. Lag 11	20-04-2015	[Vikingskibsmuseet]
2739-cd-2852	Profilfoto af skovl. Område A. Position E0. Skovl 6. Lag 11	20-04-2015	[Vikingskibsmuseet]
2739-cd-2853	Profilfoto af skovl. Område A. Position E0. Skovl 8. Lag 11	20-04-2015	[Vikingskibsmuseet]
2739-cd-2854	Profilfoto af skovl. Område A. Position E0. Skovl 9. Lag 11	20-04-2015	[Vikingskibsmuseet]
2739-cd-2855	Profilfoto af skovl. Område A. Position E0. Skovl 10. Lag 12-17	20-04-2015	[Vikingskibsmuseet]
2739-cd-2856	Profilfoto af skovl. Område A. Position E0. Skovl 10. Lag 12-17	20-04-2015	[Vikingskibsmuseet]
2739-cd-2857	Profilfoto af skovl. Område A. Position E0. Skovl 10. Lag 12-17	20-04-2015	[Vikingskibsmuseet]
2739-cd-2858	Profilfoto af skovl. Område A. Position E0. Skovl 10. Lag 12-17	20-04-2015	[Vikingskibsmuseet]
2739-cd-2859	Arbejdsfoto. Område A	20-04-2015	[Vikingskibsmuseet]
2739-cd-2860	Arbejdsfoto. Område A	20-04-2015	[Vikingskibsmuseet]
2739-cd-2861	Arbejdsfoto. Område A	20-04-2015	[Vikingskibsmuseet]
2739-cd-2862	Oversigtsfoto af skovl. Område H. Position C100. Skovl 1. Lag 1-2	20-04-2015	[Vikingskibsmuseet]
2739-cd-2863	Oversigtsfoto af skovl. Område H. Position C100. Skovl 3. Lag 2-3	20-04-2015	[Vikingskibsmuseet]
2739-cd-2864	Oversigtsfoto af skovl. Område H. Position C110. Skovl 1. Lag 1-5	20-04-2015	[Vikingskibsmuseet]
2739-cd-2865	Oversigtsfoto af skovl. Område H. Position C110. Skovl 1. Lag 1-5	20-04-2015	[Vikingskibsmuseet]

Billednummer	Billedtekst	Dato	Fotograf
2739-cd-2866	Profilfoto af skovl. Område H. Position C110. Skovl 1. Lag 1-5	20-04-2015	[Vikingskibsmuseet]
2739-cd-2867	Profilfoto af skovl. Område H. Position C120. Skovl 1. Lag 1-3	20-04-2015	[Vikingskibsmuseet]
2739-cd-2868	Arbejdsfoto. Område H	20-04-2015	[Vikingskibsmuseet]
2739-cd-2869	Arbejdsfoto. Område H	20-04-2015	[Vikingskibsmuseet]
2739-cd-2870	Oversigtsfoto af skovl . Område H. Position C130. Skovl 1. Lag 1	20-04-2015	[Vikingskibsmuseet]
2739-cd-2871	Oversigtsfoto af skovl . Område H. Position C130. Skovl 3. Lag 1	20-04-2015	[Vikingskibsmuseet]
2739-cd-2872	Profilfoto af skovl. Område H. Position C130. Skovl 4. Lag 1	20-04-2015	[Vikingskibsmuseet]
2739-cd-2873	Profilfoto af skovl. Område H. Position C140. Skovl 1. Lag 1-3	20-04-2015	[Vikingskibsmuseet]
2739-cd-2874	Oversigtsfoto af skovl . Område H. Position C140. Skovl 2. Lag 3	20-04-2015	[Vikingskibsmuseet]
2739-cd-2875	Arbejdsfoto. Område H. Position C150. Skovl 1	20-04-2015	[Vikingskibsmuseet]
2739-cd-2876	Profilfoto af skovl. Område H. Position C150. Skovl 1. Lag 1-4	20-04-2015	[Vikingskibsmuseet]
2739-cd-2877	Profilfoto af skovl. Område H. Position C160. Skovl 1. Lag 1-5	20-04-2015	[Vikingskibsmuseet]
2739-cd-2878	Oversigtsfoto af skovl . Område H. Position C160. Skovl 1. Lag 1-5	20-04-2015	[Vikingskibsmuseet]
2739-cd-2879	Oversigtsfoto af skovl . Område H. Position C170. Skovl 1. Lag 1-3	20-04-2015	[Vikingskibsmuseet]
2739-cd-2880	Profilfoto af skovl. Område H. Position C170. Skovl 2. Lag 3-4	20-04-2015	[Vikingskibsmuseet]
2739-cd-2881	Oversigtsfoto af skovl . Område H. Position C180. Skovl 1. Lag 1	20-04-2015	[Vikingskibsmuseet]
2739-cd-2882	Profilfoto af skovl. Område H. Position C180. Skovl 2. Lag 1	20-04-2015	[Vikingskibsmuseet]
2739-cd-2883	Profilfoto af skovl. Område H. Position C180. Skovl 2. Lag 1	20-04-2015	[Vikingskibsmuseet]
2739-cd-2884	Profilfoto af skovl. Område H. Position C180. Skovl 3. Lag 1-2	20-04-2015	[Vikingskibsmuseet]
2739-cd-2885	Oversigtsfoto af skovl . Område H. Position C190. Skovl 1. Lag 1-3	21-04-2015	[Vikingskibsmuseet]
2739-cd-2886	Oversigtsfoto af skovl . Område H. Position C190. Skovl 1. Lag 1-3	21-04-2015	[Vikingskibsmuseet]
2739-cd-2887	Oversigtsfoto af skovl . Område H. Position C200. Skovl 1. Lag 1	21-04-2015	[Vikingskibsmuseet]
2739-cd-2888	Oversigtsfoto af skovl . Område H. Position C200. Skovl 2. Lag 1	21-04-2015	[Vikingskibsmuseet]
2739-cd-2889	Oversigtsfoto af skovl . Område H. Position C200. Skovl 3. Lag 1	21-04-2015	[Vikingskibsmuseet]
2739-cd-2890	Oversigtsfoto af skovl . Område H. Position C200. Skovl 4. Lag 1	21-04-2015	[Vikingskibsmuseet]
2739-cd-2891	Oversigtsfoto af skovl . Område H. Position C200. Skovl 5. Lag 1-2	21-04-2015	[Vikingskibsmuseet]
2739-cd-2892	Oversigtsfoto af skovl . Område H. Position C200. Skovl 6	21-04-2015	[Vikingskibsmuseet]

Billednummer	Billedtekst	Dato	Fotograf
2739-cd-2893	Oversigtsfoto af skovl . Område I. Position C100. Skovl 1. Lag 1	21-04-2015	[Vikingskibsmuseet]
2739-cd-2894	Oversigtsfoto af skovl . Område I. Position C100. Skovl 1. Lag 1	21-04-2015	[Vikingskibsmuseet]
2739-cd-2895	Oversigtsfoto af skovl . Område I. Position C100. Skovl 2. Lag 1	21-04-2015	[Vikingskibsmuseet]
2739-cd-2896	Oversigtsfoto af skovl . Område I. Position C100. Skovl 2. Lag 1	21-04-2015	[Vikingskibsmuseet]
2739-cd-2897	Oversigtsfoto af skovl . Område I. Position C110. Skovl 1. Lag 1-2	21-04-2015	[Vikingskibsmuseet]
2739-cd-2898	Oversigtsfoto af skovl . Område I. Position C110. Skovl 2. Lag 3	21-04-2015	[Vikingskibsmuseet]
2739-cd-2899	Oversigtsfoto af skovl . Område I. Position C120. Skovl 1. Lag 1-3	21-04-2015	[Vikingskibsmuseet]
2739-cd-2900	Oversigtsfoto af skovl . Område I. Position C130. Skovl 1. Lag 1-2	21-04-2015	[Vikingskibsmuseet]
2739-cd-2901	Oversigtsfoto af skovl . Område M. Position D90. Skovl 1. Lag 1-3	21-04-2015	[Vikingskibsmuseet]
2739-cd-2902	Profilmfoto af skovl. Område M. Position D80. Skovl 1. Lag 1-4	21-04-2015	[Vikingskibsmuseet]
2739-cd-2903	Profilmfoto af skovl. Område M. Position D80. Skovl 2. Lag 4-6	21-04-2015	[Vikingskibsmuseet]
2739-cd-2904	Profilmfoto af skovl. Område M. Position D70. Skovl 1. Lag 1-4	21-04-2015	[Vikingskibsmuseet]
2739-cd-2905	Oversigtsfoto af skovl . Område M. Position D60. Skovl 1. Lag 1	21-04-2015	[Vikingskibsmuseet]
2739-cd-2906	Oversigtsfoto af skovl . Område M. Position D60. Skovl 1. Lag 1	21-04-2015	[Vikingskibsmuseet]
2739-cd-2907	Oversigtsfoto af skovl . Område M. Position D50. Skovl 1. Lag 1-4	21-04-2015	[Vikingskibsmuseet]
2739-cd-2908	Oversigtsfoto af skovl . Område M. Position D50. Skovl 1. Lag 1-4	21-04-2015	[Vikingskibsmuseet]
2739-cd-2909	Arbejdsfoto. Område M	21-04-2015	[Vikingskibsmuseet]
2739-cd-2910	Arbejdsfoto. Område M	21-04-2015	[Vikingskibsmuseet]
2739-cd-2911	Arbejdsfoto. Område M	21-04-2015	[Vikingskibsmuseet]
2739-cd-2912	Oversigtsfoto af skovl . Område M. Position D40. Skovl 1. Lag 1-3	21-04-2015	[Vikingskibsmuseet]
2739-cd-2913	Oversigtsfoto af skovl . Område M. Position D30. Skovl 1. Lag 1-2	21-04-2015	[Vikingskibsmuseet]
2739-cd-2914	Profilmfoto af skovl. Område M. Position D20. Skovl 1. Lag 1-5	21-04-2015	[Vikingskibsmuseet]
2739-cd-2915	Profilmfoto af skovl. Område T. Position D150. Skovl 1. Lag 1-4	21-04-2015	[Vikingskibsmuseet]
2739-cd-2916	Oversigtsfoto af skovl . Område T. Position D140. Skovl 1. Lag 1-2	21-04-2015	[Vikingskibsmuseet]
2739-cd-2917	Oversigtsfoto af skovl . Område T. Position D130. Skovl 1. Lag 1-5	21-04-2015	[Vikingskibsmuseet]
2739-cd-2918	Profilmfoto af skovl. Område T. Position D120. Skovl 1. Lag 1-3	21-04-2015	[Vikingskibsmuseet]
2739-cd-2919	Oversigtsfoto af skovl . Område T. Position D110. Skovl 1. Lag 1-3	21-04-2015	[Vikingskibsmuseet]

Billednummer	Billedtekst	Dato	Fotograf
2739-cd-2920	Oversigtsfoto af skovl . Område T. Position D100. Skovl 1. Lag 1-2	21-04-2015	[Vikingskibsmuseet]
2739-cd-2921	Oversigtsfoto af skovl . Område T. Position D90. Skovl 1. Lag 1-3	21-04-2015	[Vikingskibsmuseet]
2739-cd-2922	Oversigtsfoto af skovl . Område T. Position D80. Skovl 1. Lag 1-3	21-04-2015	[Vikingskibsmuseet]
2739-cd-2923	Oversigtsfoto af skovl . Område T. Position D70. Skovl 1. Lag 1	21-04-2015	[Vikingskibsmuseet]
2739-cd-2924	Oversigtsfoto af skovl . Område T. Position D60. Skovl 1. Lag 1-5	21-04-2015	[Vikingskibsmuseet]
2739-cd-2925	Oversigtsfoto af skovl . Område T. Position D50. Skovl 1. Lag 1-4	21-04-2015	[Vikingskibsmuseet]
2739-cd-2926	Oversigtsfoto af skovl . Område T. Position D40. Skovl 1. Lag 1-4	21-04-2015	[Vikingskibsmuseet]
2739-cd-2927	Oversigtsfoto af skovl . Område T. Position D30. Skovl 1. Lag 1-4	21-04-2015	[Vikingskibsmuseet]
2739-cd-2928	Oversigtsfoto af skovl . Område T. Position D20. Skovl 1	21-04-2015	[Vikingskibsmuseet]
2739-cd-2929	Oversigtsfoto af skovl . Område T. Position D10. Skovl 1. Lag 1-3	21-04-2015	[Vikingskibsmuseet]
2739-cd-2930	Oversigtsfoto af skovl . Område T. Position D0. Skovl 1. Lag 1-4	21-04-2015	[Vikingskibsmuseet]
2739-cd-2931	Profilfoto af skovl. Område T. Position D0. Skovl 1. Lag 1-4	21-04-2015	[Vikingskibsmuseet]
2739-cd-2932	Oversigtsfoto af skovl . Område K. Position D80. Skovl 1. Lag 1-3	21-04-2015	[Vikingskibsmuseet]
2739-cd-2933	Oversigtsfoto af skovl . Område K. Position D70. Skovl 1. Lag 1-2	21-04-2015	[Vikingskibsmuseet]
2739-cd-2934	Oversigtsfoto af skovl . Område K. Position D60. Skovl 1. Lag 1-2	21-04-2015	[Vikingskibsmuseet]
2739-cd-2935	Oversigtsfoto af skovl . Område K. Position D50. Skovl 1. Lag 1-2	21-04-2015	[Vikingskibsmuseet]
2739-cd-2936	Oversigtsfoto af skovl . Område K. Position D40. Skovl 1. Lag 1-2	21-04-2015	[Vikingskibsmuseet]
2739-cd-2937	Oversigtsfoto af skovl . Område K. Position D30. Skovl 1. Lag 1-4	21-04-2015	[Vikingskibsmuseet]
2739-cd-2938	Oversigtsfoto af skovl . Område K. Position D20. Skovl 1. Lag 1-4	21-04-2015	[Vikingskibsmuseet]
2739-cd-2939	Oversigtsfoto af skovl . Område K. Position D10. Skovl 1. Lag 1-3	21-04-2015	[Vikingskibsmuseet]
2739-cd-2940	Oversigtsfoto af skovl . Område K. Position D0. Skovl 1. Lag 1-3	21-04-2015	[Vikingskibsmuseet]
2739-cd-2941	Oversigtsfoto af skovl . Område Q. Position D100. Skovl 1. Lag 1-4	22-04-2015	[Vikingskibsmuseet]
2739-cd-2942	Oversigtsfoto af skovl . Område Q. Position D90. Skovl 1. Lag 1-4	22-04-2015	[Vikingskibsmuseet]
2739-cd-2943	Oversigtsfoto af skovl . Område Q. Position D80. Skovl 1. Lag 1-4	22-04-2015	[Vikingskibsmuseet]
2739-cd-2944	Oversigtsfoto af skovl . Område Q. Position D70. Skovl 1. Lag 1-2	22-04-2015	[Vikingskibsmuseet]
2739-cd-2945	Oversigtsfoto af skovl . Område Q. Position D60. Skovl 1. Lag 1-2	22-04-2015	[Vikingskibsmuseet]
2739-cd-2946	Oversigtsfoto af skovl . Område Q. Position D50. Skovl 1. Lag 1-2	22-04-2015	[Vikingskibsmuseet]

Billednummer	Billedtekst	Dato	Fotograf
2739-cd-2947	Oversigtsfoto af skovl . Område Q. Position D50. Skovl 1. Lag 1-2	22-04-2015	[Vikingskibsmuseet]
2739-cd-2948	Oversigtsfoto af skovl . Område Q. Position D40. Lag 1-4	22-04-2015	[Vikingskibsmuseet]
2739-cd-2949	Arbejdsfoto. Område Q	22-04-2015	[Vikingskibsmuseet]
2739-cd-2950	Arbejdsfoto. Område Q	22-04-2015	[Vikingskibsmuseet]
2739-cd-2951	Oversigtsfoto af skovl . Område Q. Position D30. Skovl 1. Lag 1-4	22-04-2015	[Vikingskibsmuseet]
2739-cd-2952	Oversigtsfoto af skovl . Område Q. Position D20. Skovl 1. Lag 1-4	22-04-2015	[Vikingskibsmuseet]
2739-cd-2953	Profilmfoto af skovl. Område Q. Position D20. Skovl 1. Lag 1-4	22-04-2015	[Vikingskibsmuseet]
2739-cd-2954	Oversigtsfoto af skovl . Område Q. Position D10. Skovl 1. Lag 1-2	22-04-2015	[Vikingskibsmuseet]
2739-cd-2955	Oversigtsfoto af skovl . Område Q. Position D0. Skovl 1. Lag 1-2	22-04-2015	[Vikingskibsmuseet]
2739-cd-2956	Arbejdsfoto. Område Q	22-04-2015	[Vikingskibsmuseet]
2739-cd-2957	Oversigtsfoto af skovl . Område Q. Position A50. Skovl 1. Lag 1-3	22-04-2015	[Vikingskibsmuseet]
2739-cd-2958	Oversigtsfoto af skovl . Område Q. Position A60. Skovl 1. Lag 1-4	22-04-2015	[Vikingskibsmuseet]
2739-cd-2959	Oversigtsfoto af skovl . Område Q. Position A70. Skovl 1. Lag 1-2	22-04-2015	[Vikingskibsmuseet]
2739-cd-2960	Oversigtsfoto af skovl . Område Q. Position A80. Skovl 1. Lag 1-4	22-04-2015	[Vikingskibsmuseet]
2739-cd-2961	Oversigtsfoto af skovl . Område Q. Position A90. Skovl 1. Lag 1-4	22-04-2015	[Vikingskibsmuseet]
2739-cd-2962	Oversigtsfoto af skovl . Område Q. Position A100. Skovl 1. Lag 1-4	22-04-2015	[Vikingskibsmuseet]
2739-cd-2963	Oversigtsfoto af skovl . Område Q. Position A110. Skovl 1. Lag 1-5	22-04-2015	[Vikingskibsmuseet]
2739-cd-2964	Oversigtsfoto af skovl . Område Q. Position A120. Skovl 1. Lag 1-5	22-04-2015	[Vikingskibsmuseet]
2739-cd-2965	Profilmfoto af skovl. Område Q. Position A120. Skovl 1. Lag 1-5	22-04-2015	[Vikingskibsmuseet]
2739-cd-2966	Oversigtsfoto af skovl . Område Q. Position A120. Skovl 1. Lag 1-5	22-04-2015	[Vikingskibsmuseet]
2739-cd-2967	Oversigtsfoto af skovl . Område N. Position D90. Skovl 1. Lag 1-4	22-04-2015	[Vikingskibsmuseet]
2739-cd-2968	Oversigtsfoto af skovl . Område N. Position D80. Skovl 1. Lag 1-4	22-04-2015	[Vikingskibsmuseet]
2739-cd-2969	Oversigtsfoto af skovl . Område N. Position D70. Skovl 1. Lag 1-3	22-04-2015	[Vikingskibsmuseet]
2739-cd-2970	Oversigtsfoto af skovl . Område N. Position D60. Skovl 1. Lag 1-4	22-04-2015	[Vikingskibsmuseet]
2739-cd-2971	Oversigtsfoto af skovl . Område N. Position D50. Skovl 1. Lag 1-2	22-04-2015	[Vikingskibsmuseet]
2739-cd-2972	Oversigtsfoto af skovl . Område N. Position D40. Skovl 1. Lag 1-5	22-04-2015	[Vikingskibsmuseet]
2739-cd-2973	Oversigtsfoto af skovl . Område N. Position D40. Skovl 1. Lag 1-5	22-04-2015	[Vikingskibsmuseet]
2739-cd-2974	Oversigtsfoto af skovl . Område N. Position D30. Lag 1-3	22-04-2015	[Vikingskibsmuseet]

Billednummer	Billedtekst	Dato	Fotograf
2739-cd-2975	Oversigtsfoto af skovl . Område N. Position D30. Lag 4-5	22-04-2015	[Vikingskibsmuseet]
2739-cd-2976	Oversigtsfoto af skovl . Område N. Position D20. Lag 1-3	22-04-2015	[Vikingskibsmuseet]
2739-cd-2977	Arbejdsfoto. Område N	22-04-2015	[Vikingskibsmuseet]
2739-cd-2978	Arbejdsfoto. Område N	22-04-2015	[Vikingskibsmuseet]
2739-cd-2979	Arbejdsfoto. Område N	22-04-2015	[Vikingskibsmuseet]
2739-cd-2980	Arbejdsfoto. Område N	22-04-2015	[Vikingskibsmuseet]
2739-cd-2981	Arbejdsfoto. Område N	22-04-2015	[Vikingskibsmuseet]
2739-cd-2982	Arbejdsfoto. Område N	22-04-2015	[Vikingskibsmuseet]
2739-cd-2983	Oversigtsfoto af skovl . Område N. Position D10?. Skovl 1?. Lag 1?	22-04-2015	[Vikingskibsmuseet]
2739-cd-2984	Oversigtsfoto af skovl . Område N. Position D10. Skovl 2	22-04-2015	[Vikingskibsmuseet]
2739-cd-2985	Oversigtsfoto af skovl . Område N. Position D0. Skovl 1. Lag 1-3	22-04-2015	[Vikingskibsmuseet]
2739-cd-2986	Oversigtsfoto af skovl . Område N. Position D0. Skovl 2	22-04-2015	[Vikingskibsmuseet]
2739-cd-2987	Profilmfoto af skovl. Område P. Position D100. Skovl 1. Lag 1-3	22-04-2015	[Vikingskibsmuseet]
2739-cd-2988	Oversigtsfoto af skovl . Område P. Position D100. Skovl 2. Lag 3-4	22-04-2015	[Vikingskibsmuseet]
2739-cd-2989	Profilmfoto af skovl. Område P. Position D100. Skovl 5. Lag 4-5	22-04-2015	[Vikingskibsmuseet]
2739-cd-2990	Profilmfoto af skovl. Område P. Skovl 5	22-04-2015	[Vikingskibsmuseet]
2739-cd-2991	Profilmfoto af skovl. Område P. Skovl 5	22-04-2015	[Vikingskibsmuseet]
2739-cd-2992	Profilmfoto af skovl. Område P. Skovl 6?	22-04-2015	[Vikingskibsmuseet]
2739-cd-2993	Profilmfoto af skovl. Område P. Position D110. Skovl 1. Lag 1-2	22-04-2015	[Vikingskibsmuseet]
2739-cd-2994	Profilmfoto af skovl. Område P. Position D110. Skovl 2. Lag 3	22-04-2015	[Vikingskibsmuseet]
2739-cd-2995	Profilmfoto af skovl. Område P. Position D110. Skovl 3. Lag 4	22-04-2015	[Vikingskibsmuseet]
2739-cd-2996	Oversigtsfoto af skovl . Område P. Position D120. Skovl 1. Lag 1-2	22-04-2015	[Vikingskibsmuseet]
2739-cd-2997	Oversigtsfoto af skovl . Område P. Position D130. Skovl 1. Lag 1-2	22-04-2015	[Vikingskibsmuseet]
2739-cd-2998	Oversigtsfoto af skovl . Område P. Position D140. Skovl 1. Lag 1-4	22-04-2015	[Vikingskibsmuseet]
2739-cd-2999	Profilmfoto af skovl. Område P. Position D140. Skovl 3. Lag 6	22-04-2015	[Vikingskibsmuseet]
2739-cd-3000	Arbejdsfoto. Område P. Position D140. Skovl 5. Lag 7	22-04-2015	[Vikingskibsmuseet]
2739-cd-3001	Oversigtsfoto af skovl . Område P. Position D150. Skovl 1. Lag 1-4	23-04-2015	[Vikingskibsmuseet]
2739-cd-3002	Profilmfoto af skovl. Område P. Position D160. Skovl 1. Lag 1-5	23-04-2015	[Vikingskibsmuseet]
2739-cd-3003	Oversigtsfoto af skovl . Område P. Position D170. Skovl 1. Lag 1-3	23-04-2015	[Vikingskibsmuseet]
2739-cd-3004	Oversigtsfoto af skovl . Område P. Position D190. Skovl 1. Lag 1-2	23-04-2015	[Vikingskibsmuseet]
2739-cd-3005	Oversigtsfoto af skovl . Område W. Position D80. Skovl 1. Lag 1-5	23-04-2015	[Vikingskibsmuseet]

Billednummer	Billedtekst	Dato	Fotograf
2739-cd-3006	Oversigtsfoto af skovl . Område W. Position D90. Skovl 1. Lag 1	23-04-2015	[Vikingskibsmuseet]
2739-cd-3007	Oversigtsfoto af skovl . Område W. Position D90. Skovl 1. Lag 1	23-04-2015	[Vikingskibsmuseet]
2739-cd-3008	Oversigtsfoto af skovl . Område W. Position D90. Skovl 2. Lag 2-3	23-04-2015	[Vikingskibsmuseet]
2739-cd-3009	Oversigtsfoto af skovl . Område W. Position D100. Skovl 1. Lag 1-4	23-04-2015	[Vikingskibsmuseet]
2739-cd-3010	Oversigtsfoto af skovl . Område W. Position D110. Skovl 1. Lag 1-4	23-04-2015	[Vikingskibsmuseet]
2739-cd-3011	Oversigtsfoto af skovl . Område W. Position D120. Skovl 1. Lag 1-4	23-04-2015	[Vikingskibsmuseet]
2739-cd-3012	Oversigtsfoto af skovl . Område W. Position D120. Skovl 1. Lag 1-4	23-04-2015	[Vikingskibsmuseet]
2739-cd-3013	Oversigtsfoto af skovl . Område W. Position D130. Skovl 1. Lag 1-2	23-04-2015	[Vikingskibsmuseet]
2739-cd-3014	Oversigtsfoto af skovl . Område W. Position D130. Skovl 2. Lag 1-4	23-04-2015	[Vikingskibsmuseet]
2739-cd-3015	Profilmfoto af skovl. Område W. Position D140. Skovl 1. Lag 1-5	23-04-2015	[Vikingskibsmuseet]
2739-cd-3016	Oversigtsfoto af skovl . Område W. Position D140. Skovl 1. Lag 1-5	23-04-2015	[Vikingskibsmuseet]
2739-cd-3017	Oversigtsfoto af skovl . Område W. Position D150. Skovl 1. Lag 1-4	23-04-2015	[Vikingskibsmuseet]
2739-cd-3018	Oversigtsfoto af skovl . Område W. Position D150. Skovl 1. Lag 1-4	23-04-2015	[Vikingskibsmuseet]
2739-cd-3019	Oversigtsfoto af skovl . Område W. Position D160. Skovl 1. Lag 1-4	23-04-2015	[Vikingskibsmuseet]
2739-cd-3020	Oversigtsfoto af skovl . Område W. Position D170. Skovl 1. Lag 1-4	23-04-2015	[Vikingskibsmuseet]
2739-cd-3021	Oversigtsfoto af skovl . Område W. Position D180. Skovl 1. Lag 1-5	23-04-2015	[Vikingskibsmuseet]
2739-cd-3022	Profilmfoto af skovl. Område W. Position D190. Skovl 1. Lag 1-6	23-04-2015	[Vikingskibsmuseet]
2739-cd-3023	Oversigtsfoto af skovl . Område W. Position D190. Skovl 2. Lag 7	23-04-2015	[Vikingskibsmuseet]
2739-cd-3024	Oversigtsfoto af skovl . Område W. Position D200. Skovl 1. Lag 1-6	23-04-2015	[Vikingskibsmuseet]
2739-cd-3025	Profilmfoto af skovl. Område L. Position D200. Skovl 2. Lag 4-7	23-04-2015	[Vikingskibsmuseet]
2739-cd-3026	Profilmfoto af skovl. Område L. Position D110. Skovl 1. Lag 1-4	23-04-2015	[Vikingskibsmuseet]
2739-cd-3027	Oversigtsfoto af skovl . Område L. Position D120. Skovl 1. Lag 1-4	23-04-2015	[Vikingskibsmuseet]
2739-cd-3028	Profilmfoto af skovl. Område L. Position D130. Skovl 1. Lag 1-4	23-04-2015	[Vikingskibsmuseet]
2739-cd-3029	Oversigtsfoto af skovl . Område L. Position D130. Skovl 1. Lag 1-4	23-04-2015	[Vikingskibsmuseet]
2739-cd-3030	Oversigtsfoto af skovl . Område L. Position D140. Skovl 1	23-04-2015	[Vikingskibsmuseet]
2739-cd-3031	Oversigtsfoto af skovl . Område L. Position D150. Skovl 1. Lag 1-4	23-04-2015	[Vikingskibsmuseet]

Billednummer	Billedtekst	Dato	Fotograf
2739-cd-3032	Oversigtsfoto af skovl . Område L. Position D160. Skovl 1. Lag 1-4	23-04-2015	[Vikingskibsmuseet]
2739-cd-3033	Oversigtsfoto af skovl . Område L. Position D160. Skovl 1. Lag 1-4	23-04-2015	[Vikingskibsmuseet]
2739-cd-3034	Oversigtsfoto af skovl . Område L. Position D170. Skovl 1	23-04-2015	[Vikingskibsmuseet]
2739-cd-3035	Oversigtsfoto af skovl . Område L. Position D170. Skovl 1	23-04-2015	[Vikingskibsmuseet]
2739-cd-3036	Nærbillede. Område L. Position D170. Skovl 1	23-04-2015	[Vikingskibsmuseet]
2739-cd-3037	Profilmfoto af skovl. Område L. Position D180. Skovl 1. Lag 1-4	23-04-2015	[Vikingskibsmuseet]
2739-cd-3038	Oversigtsfoto af skovl . Område L. Position D190. Skovl 1. Lag 1-4	23-04-2015	[Vikingskibsmuseet]
2739-cd-3039	Oversigtsfoto af skovl . Område U. Position E150. Skovl 1. Lag 1-2	23-04-2015	[Vikingskibsmuseet]
2739-cd-3040	Nærbillede. Område U. Position E150. Skovl 1. Lag 1-2	23-04-2015	[Vikingskibsmuseet]
2739-cd-3041	Profilmfoto af skovl. Område U. Position E160. Skovl 1. Lag 1-3	23-04-2015	[Vikingskibsmuseet]
2739-cd-3042	Profilmfoto af skovl. Område U. Position E170. Skovl 1. Lag 1-4	23-04-2015	[Vikingskibsmuseet]
2739-cd-3043	Oversigtsfoto af skovl . Område U. Position E180. Skovl 1. Lag 1-2	23-04-2015	[Vikingskibsmuseet]
2739-cd-3044	Profilmfoto af skovl. Område U. Position E180. Skovl 2. Lag 2-4	23-04-2015	[Vikingskibsmuseet]
2739-cd-3045	Oversigtsfoto af skovl . Område U. Position E190. Skovl 1. Lag 1	23-04-2015	[Vikingskibsmuseet]
2739-cd-3046	Oversigtsfoto af skovl . Område U. Position E190. Skovl 2. Lag 1-3	23-04-2015	[Vikingskibsmuseet]
2739-cd-3047	Oversigtsfoto af skovl . Område U. Position E190. Skovl 2. Lag 1-3	23-04-2015	[Vikingskibsmuseet]
2739-cd-3048	Oversigtsfoto af skovl . Område U. Position E200. Skovl 1. Lag 1-3	23-04-2015	[Vikingskibsmuseet]
2739-cd-3049	Oversigtsfoto af skovl . Område U. Position E200. Skovl 1. Lag 1-3	23-04-2015	[Vikingskibsmuseet]
2739-cd-3050	Profilmfoto af skovl. Område G. Position C120. Skovl 1. Lag 1-5	23-04-2015	[Vikingskibsmuseet]
2739-cd-3051	Profilmfoto af skovl. Område G. Position C130. Skovl 1. Lag 1-3	23-04-2015	[Vikingskibsmuseet]
2739-cd-3052	Profilmfoto af skovl. Område G. Position C130. Skovl 2. Lag 3-4	23-04-2015	[Vikingskibsmuseet]
2739-cd-3053	Profilmfoto af skovl. Område G. Position C130. Skovl 3. Lag 4-6	23-04-2015	[Vikingskibsmuseet]
2739-cd-3054	Oversigtsfoto af skovl . Område G. Position C130. Skovl 4. Lag 7	24-04-2015	[Vikingskibsmuseet]
2739-cd-3055	Oversigtsfoto af skovl . Område G. Position C140. Skovl 1. Lag 1-2	24-04-2015	[Vikingskibsmuseet]
2739-cd-3056	Oversigtsfoto af skovl . Område G. Position C140. Skovl 2. Lag 2	24-04-2015	[Vikingskibsmuseet]
2739-cd-3057	Profilmfoto af skovl. Område G. Position C140. Skovl 3. Lag 2-3	24-04-2015	[Vikingskibsmuseet]
2739-cd-3058	Profilmfoto af skovl. Område G. Position C140. Skovl 4. Lag 4-5	24-04-2015	[Vikingskibsmuseet]

Billednummer	Billedtekst	Dato	Fotograf
2739-cd-3059	Profilfoto af skovl. Område G. Position C140. Skovl 5. Lag 5-7	24-04-2015	[Vikingskibsmuseet]
2739-cd-3060	Oversigtsfoto af skovl. Område G. Position C150. Skovl 1. Lag 1	24-04-2015	[Vikingskibsmuseet]
2739-cd-3061	Profilfoto af skovl. Område G. Position C150. Skovl 2. Lag 1-4	24-04-2015	[Vikingskibsmuseet]
2739-cd-3062	Oversigtsfoto af skovl. Område G. Position C160. Skovl 1. Lag 1-3	24-04-2015	[Vikingskibsmuseet]
2739-cd-3063	Oversigtsfoto af skovl. Område G. Position C160. Skovl 2. Lag 3-7	24-04-2015	[Vikingskibsmuseet]
2739-cd-3064	Oversigtsfoto af skovl. Område G. Position C170. Skovl 1. Lag 1-4	24-04-2015	[Vikingskibsmuseet]
2739-cd-3065	Oversigtsfoto af skovl. Område G. Position C180. Skovl 1. Lag 1-4	24-04-2015	[Vikingskibsmuseet]
2739-cd-3066	Oversigtsfoto af skovl. Område G. Position C190. Skovl 1. Lag 1-3	24-04-2015	[Vikingskibsmuseet]
2739-cd-3067	Oversigtsfoto af skovl. Område G. Position C200. Skovl 1. Lag 1-3	24-04-2015	[Vikingskibsmuseet]
2739-cd-3068	Profilfoto af skovl. Område E. Position D50. Skovl 1. Lag 1-3	24-04-2015	[Vikingskibsmuseet]
2739-cd-3069	Profilfoto af skovl. Område E. Position D50. Skovl 2. Lag 3	24-04-2015	[Vikingskibsmuseet]
2739-cd-3070	Profilfoto af skovl. Område E. Position D50. Skovl 3. Lag 3-8	24-04-2015	[Vikingskibsmuseet]
2739-cd-3071	Profilfoto af skovl. Område E. Position D50. Skovl 4. Lag 8-10	24-04-2015	[Vikingskibsmuseet]
2739-cd-3072	Profilfoto af skovl. Område E. Position D50. Skovl 4. Lag 8-10	24-04-2015	[Vikingskibsmuseet]
2739-cd-3073	Profilfoto af skovl. Område E. Position D60. Skovl 1. Lag 1-2	24-04-2015	[Vikingskibsmuseet]
2739-cd-3074	Profilfoto af skovl. Område E. Position D60. Skovl 2. Lag 2	24-04-2015	[Vikingskibsmuseet]
2739-cd-3075	Profilfoto af skovl. Område E. Position D60. Skovl 3. Lag 3	24-04-2015	[Vikingskibsmuseet]
2739-cd-3076	Profilfoto af skovl. Område E. Position D60. Skovl 4. Lag 4-5	24-04-2015	[Vikingskibsmuseet]
2739-cd-3077	Profilfoto af skovl. Område E. Position D60. Skovl 4. Lag 4-5	24-04-2015	[Vikingskibsmuseet]
2739-cd-3078	Profilfoto af skovl. Område E. Position D60. Skovl 5	24-04-2015	[Vikingskibsmuseet]
2739-cd-3079	Profilfoto af skovl. Område E. Position D60. Skovl 6. Lag 6-8	24-04-2015	[Vikingskibsmuseet]
2739-cd-3080	Profilfoto af skovl. Område E. Position D60. Skovl 6. Lag 6-8	24-04-2015	[Vikingskibsmuseet]
2739-cd-3081	Profilfoto af skovl. Område E. Position D60. Skovl 7. Lag 8	24-04-2015	[Vikingskibsmuseet]
2739-cd-3082	Profilfoto af skovl. Område E. Position D60. Skovl 8. Lag 8-9	24-04-2015	[Vikingskibsmuseet]
2739-cd-3083	Oversigtsfoto af skovl. Område E. Position D70. Skovl 1. Lag 1-2	24-04-2015	[Vikingskibsmuseet]
2739-cd-3084	Oversigtsfoto af skovl. Område E. Position D70. Skovl 2. Lag 3	24-04-2015	[Vikingskibsmuseet]
2739-cd-3085	Oversigtsfoto af skovl. Område E. Position D70. Skovl 3. Lag 3	24-04-2015	[Vikingskibsmuseet]
2739-cd-3086	Profilfoto af skovl. Område E. Position D70. Skovl 4. Lag 3	24-04-2015	[Vikingskibsmuseet]

Billednummer	Billedtekst	Dato	Fotograf
2739-cd-3087	Profilmfoto af skovl. Område E. Position D70. Skovl 5. Lag 3	24-04-2015	[Vikingskibsmuseet]
2739-cd-3088	Profilmfoto af skovl. Område E. Position D70. Skovl 6. Lag 3	24-04-2015	[Vikingskibsmuseet]
2739-cd-3089	Profilmfoto af skovl. Område E. Position D70. Skovl 7. Lag 4	24-04-2015	[Vikingskibsmuseet]
2739-cd-3090	Profilmfoto af skovl. Område E. Position D70. Skovl 8. Lag 5-6	24-04-2015	[Vikingskibsmuseet]
2739-cd-3091	Profilmfoto af skovl. Område E. Position D70. Skovl 9. Lag 6	24-04-2015	[Vikingskibsmuseet]
2739-cd-3092	Profilmfoto af skovl. Område E. Position D70. Skovl 10. Lag 7-9	24-04-2015	[Vikingskibsmuseet]
2739-cd-3093	Profilmfoto af skovl. Område E. Position D70. Skovl 10. Lag 7-9	24-04-2015	[Vikingskibsmuseet]
2739-cd-3094	Oversigtsfoto af skovl . Område E. Position D80. Skovl 1. Lag 1-2	27-04-2015	[Vikingskibsmuseet]
2739-cd-3095	Oversigtsfoto af skovl . Område E. Position D80. Skovl 2. Lag 2	27-04-2015	[Vikingskibsmuseet]
2739-cd-3096	Profilmfoto af skovl. Område E. Position D80. Skovl 3. Lag 2	27-04-2015	[Vikingskibsmuseet]
2739-cd-3097	Profilmfoto af skovl. Område E. Position D80. Skovl 4. Lag 2	27-04-2015	[Vikingskibsmuseet]
2739-cd-3098	Profilmfoto af skovl. Område E. Position D80. Skovl 5. Lag 2	27-04-2015	[Vikingskibsmuseet]
2739-cd-3099	Profilmfoto af skovl. Område E. Position D80. Skovl 6. Lag 2-4	27-04-2015	[Vikingskibsmuseet]
2739-cd-3100	Profilmfoto af skovl. Område E. Position D80. Skovl 7. Lag 4	27-04-2015	[Vikingskibsmuseet]
2739-cd-3101	Profilmfoto af skovl. Område E. Position D80. Skovl 8. Lag 4-6	27-04-2015	[Vikingskibsmuseet]
2739-cd-3102	Profilmfoto af skovl. Område E. Position D80. Skovl 9. Lag 6-8	27-04-2015	[Vikingskibsmuseet]
2739-cd-3103	Profilmfoto af skovl. Område E. Position D90. Skovl 1. Lag 1-2	27-04-2015	[Vikingskibsmuseet]
2739-cd-3104	Oversigtsfoto af skovl . Område E. Position D90. Skovl 2. Lag 2	27-04-2015	[Vikingskibsmuseet]
2739-cd-3105	Profilmfoto af skovl. Område E. Position D90. Skovl 3/4?. Lag 2	27-04-2015	[Vikingskibsmuseet]
2739-cd-3106	Profilmfoto af skovl. Område E. Position D90. Skovl 5/6?	27-04-2015	[Vikingskibsmuseet]
2739-cd-3107	Profilmfoto af skovl. Område E. Position D90. Skovl 7. Lag 7-10	27-04-2015	[Vikingskibsmuseet]
2739-cd-3108	Profilmfoto af skovl. Område E. Position D90. Skovl 8. Lag 10	27-04-2015	[Vikingskibsmuseet]
2739-cd-3109	Oversigtsfoto af skovl . Område E. Position D90. Skovl 9. Lag 10-11	27-04-2015	[Vikingskibsmuseet]
2739-cd-3110	Profilmfoto af skovl. Område E. Position D90. Skovl 10. Lag 11-12	27-04-2015	[Vikingskibsmuseet]
2739-cd-3111	Udgår. Område E	27-04-2015	[Vikingskibsmuseet]
2739-cd-3112	Oversigtsfoto af skovl . Område E. Position D100. Skovl 1. Lag 1-2	27-04-2015	[Vikingskibsmuseet]
2739-cd-3113	Profilmfoto af skovl. Område E. Position D100. Skovl 2. Lag 2	27-04-2015	[Vikingskibsmuseet]
2739-cd-3114	Profilmfoto af skovl. Område E. Position D100. Skovl 3. Lag 2	27-04-2015	[Vikingskibsmuseet]
2739-cd-3115	Profilmfoto af skovl. Område E. Position D100. Skovl 4. Lag 2	27-04-2015	[Vikingskibsmuseet]

Billednummer	Billedtekst	Dato	Fotograf
2739-cd-3116	Profilfoto af skovl. Område E. Position D100. Skovl 5. Lag 3-4	27-04-2015	[Vikingskibsmuseet]
2739-cd-3117	Oversigtsfoto af skovl. Område E. Position D100. Skovl 6. Lag 4-5	27-04-2015	[Vikingskibsmuseet]
2739-cd-3118	Oversigtsfoto af skovl. Område E. Position D100. Skovl 7. Lag 6-7	27-04-2015	[Vikingskibsmuseet]
2739-cd-3119	Profilfoto af skovl. Område E. Position D110. Skovl 1. Lag 1-4	27-04-2015	[Vikingskibsmuseet]
2739-cd-3120	Profilfoto af skovl. Område E. Position D110. Skovl 1. Lag 1-4	27-04-2015	[Vikingskibsmuseet]
2739-cd-3121	Oversigtsfoto af skovl. Område E. Position A90. Skovl 1. Lag 1-2	27-04-2015	[Vikingskibsmuseet]
2739-cd-3122	Profilfoto af skovl. Område E. Position A90. Skovl 2. Lag 2	27-04-2015	[Vikingskibsmuseet]
2739-cd-3123	Profilfoto af skovl. Område E. Position A90. Skovl 3. Lag 2	27-04-2015	[Vikingskibsmuseet]
2739-cd-3124	Profilfoto af skovl. Område E. Position A90. Skovl 4. Lag 2	27-04-2015	[Vikingskibsmuseet]
2739-cd-3125	Profilfoto af skovl. Område E. Position A90. Skovl 5. Lag 2-3	27-04-2015	[Vikingskibsmuseet]
2739-cd-3126	Oversigtsfoto af skovl. Område E. Position A90. Skovl 6. Lag 4	27-04-2015	[Vikingskibsmuseet]
2739-cd-3127	Oversigtsfoto af skovl. Område E. Position A80. Skovl 1. Lag 1-2	27-04-2015	[Vikingskibsmuseet]
2739-cd-3128	Profilfoto af skovl. Område E. Position A80. Skovl 2. Lag 2	27-04-2015	[Vikingskibsmuseet]
2739-cd-3129	Profilfoto af skovl. Område E. Position A80. Skovl 3. Lag 2	27-04-2015	[Vikingskibsmuseet]
2739-cd-3130	Profilfoto af skovl. Område E. Position A80. Skovl 4. Lag 2	27-04-2015	[Vikingskibsmuseet]
2739-cd-3131	Profilfoto af skovl. Område E. Position A80. Skovl 5. Lag 2	27-04-2015	[Vikingskibsmuseet]
2739-cd-3132	Profilfoto af skovl. Område E. Position A80. Skovl 6. Lag 2-5	27-04-2015	[Vikingskibsmuseet]
2739-cd-3133	Profilfoto af skovl. Område E. Position A80. Skovl 7. Lag 6	28-04-2015	[Vikingskibsmuseet]
2739-cd-3134	Profilfoto af skovl. Område E. Position A80. Skovl 8. Lag 6	28-04-2015	[Vikingskibsmuseet]
2739-cd-3135	Oversigtsfoto af skovl. Område E. Position A80. Skovl 9. Lag 7	28-04-2015	[Vikingskibsmuseet]
2739-cd-3136	Oversigtsfoto af skovl. Område E. Position A70. Skovl 1. Lag 1-2	28-04-2015	[Vikingskibsmuseet]
2739-cd-3137	Profilfoto af skovl. Område E. Position A70. Skovl 2. Lag 2	28-04-2015	[Vikingskibsmuseet]
2739-cd-3138	Profilfoto af skovl. Område E. Position A70. Skovl 3. Lag 2	28-04-2015	[Vikingskibsmuseet]
2739-cd-3139	Profilfoto af skovl. Område E. Position A70. Skovl 4. Lag 2	28-04-2015	[Vikingskibsmuseet]
2739-cd-3140	Profilfoto af skovl. Område E. Position A70. Skovl 5. Lag 2	28-04-2015	[Vikingskibsmuseet]
2739-cd-3141	Profilfoto af skovl. Område E. Position A70. Skovl 6. Lag 2	28-04-2015	[Vikingskibsmuseet]
2739-cd-3142	Profilfoto af skovl. Område E. Position A70. Skovl 7. Lag 2	28-04-2015	[Vikingskibsmuseet]
2739-cd-3143	Profilfoto af skovl. Område E. Position A70. Skovl 8. Lag 3-4	28-04-2015	[Vikingskibsmuseet]
2739-cd-3144	Oversigtsfoto af skovl. Område E. Position A60. Skovl 1. Lag 1-2	28-04-2015	[Vikingskibsmuseet]
2739-cd-3145	Profilfoto af skovl. Område E. Position A60. Skovl 2. Lag 2	28-04-2015	[Vikingskibsmuseet]
2739-cd-3146	Profilfoto af skovl. Område E. Position A60. Skovl 3. Lag 2	28-04-2015	[Vikingskibsmuseet]
2739-cd-3147	Profilfoto af skovl. Område E. Position A60. Skovl 4. Lag 2	28-04-2015	[Vikingskibsmuseet]

Billednummer	Billedtekst	Dato	Fotograf
2739-cd-3148	Profilmfoto af skovl. Område E. Position A60. Skovl 5. Lag 2	28-04-2015	[Vikingskibsmuseet]
2739-cd-3149	Profilmfoto af skovl. Område E. Position A60. Skovl 6. Lag 2	28-04-2015	[Vikingskibsmuseet]
2739-cd-3150	Profilmfoto af skovl. Område E. Position A60. Skovl 7. Lag 2	28-04-2015	[Vikingskibsmuseet]
2739-cd-3151	Profilmfoto af skovl. Område E. Position A60. Skovl 8. Lag 2	28-04-2015	[Vikingskibsmuseet]
2739-cd-3152	Profilmfoto af skovl. Område E. Position A60. Skovl 9. Lag 2-4	28-04-2015	[Vikingskibsmuseet]
2739-cd-3153	Profilmfoto af skovl. Område E. Position A60. Skovl 10. Lag 4	28-04-2015	[Vikingskibsmuseet]
2739-cd-3154	Arbejdsfoto. Område E. Position A60	28-04-2015	[Vikingskibsmuseet]
2739-cd-3155	Arbejdsfoto. Område E. Position A60	28-04-2015	[Vikingskibsmuseet]
2739-cd-3156	Arbejdsfoto. Område E. Position A60	28-04-2015	[Vikingskibsmuseet]
2739-cd-3157	Profilmfoto af skovl. Område E. Position A60. Skovl 11. Lag 4-6	28-04-2015	[Vikingskibsmuseet]
2739-cd-3158	Profilmfoto af skovl. Område E. Position A60. Skovl 11. Lag 4-6	28-04-2015	[Vikingskibsmuseet]
2739-cd-3159	Oversigtsfoto af skovl . Område E. Position A50. Skovl 1. Lag 1-2	28-04-2015	[Vikingskibsmuseet]
2739-cd-3160	Profilmfoto af skovl. Område E. Position A50. Skovl 2. Lag 2	28-04-2015	[Vikingskibsmuseet]
2739-cd-3161	Profilmfoto af skovl. Område E. Position A50. Skovl 3. Lag 2	28-04-2015	[Vikingskibsmuseet]
2739-cd-3162	Profilmfoto af skovl. Område E. Position A50. Skovl 4. Lag 2	28-04-2015	[Vikingskibsmuseet]
2739-cd-3163	Profilmfoto af skovl. Område E. Position A50. Skovl 5. Lag 2	28-04-2015	[Vikingskibsmuseet]
2739-cd-3164	Profilmfoto af skovl. Område E. Position A50. Skovl 6. Lag 2	28-04-2015	[Vikingskibsmuseet]
2739-cd-3165	Profilmfoto af skovl. Område E. Position A50. Skovl 7. Lag 3-4	28-04-2015	[Vikingskibsmuseet]
2739-cd-3166	Profilmfoto af skovl. Område E. Position A40. Skovl 1. Lag 1-2	28-04-2015	[Vikingskibsmuseet]
2739-cd-3167	Profilmfoto af skovl. Område E. Position A40. Skovl 2. Lag 2	28-04-2015	[Vikingskibsmuseet]
2739-cd-3168	Profilmfoto af skovl. Område E. Position A40. Skovl 3. Lag 2	28-04-2015	[Vikingskibsmuseet]
2739-cd-3169	Profilmfoto af skovl. Område E. Position A40. Skovl 4. Lag 2	28-04-2015	[Vikingskibsmuseet]
2739-cd-3170	Profilmfoto af skovl. Område E. Position A40. Skovl 5. Lag 2	28-04-2015	[Vikingskibsmuseet]
2739-cd-3171	Profilmfoto af skovl. Område E. Position A40. Skovl 6. Lag 2	28-04-2015	[Vikingskibsmuseet]
2739-cd-3172	Profilmfoto af skovl. Område E. Position A40. Skovl 7. Lag 2	28-04-2015	[Vikingskibsmuseet]
2739-cd-3173	Profilmfoto af skovl. Område E. Position A40. Skovl 8. Lag 2-3	28-04-2015	[Vikingskibsmuseet]
2739-cd-3174	Profilmfoto af skovl. Område E. Position A40. Skovl 9. Lag 3-5	28-04-2015	[Vikingskibsmuseet]
2739-cd-3175	Profilmfoto af skovl. Område E. Position A40. Skovl 10. Lag 5-7	28-04-2015	[Vikingskibsmuseet]
2739-cd-3176	Profilmfoto af skovl. Område E. Position A30. Skovl 1. Lag 1-2	28-04-2015	[Vikingskibsmuseet]
2739-cd-3177	Profilmfoto af skovl. Område E. Position A30. Skovl 2. Lag 2	28-04-2015	[Vikingskibsmuseet]
2739-cd-3178	Oversigtsfoto af skovl . Område E. Position A30. Skovl 3. Lag 3-4	28-04-2015	[Vikingskibsmuseet]
2739-cd-3179	Profilmfoto af skovl. Område E. Position A30. Skovl 4. Lag 5	28-04-2015	[Vikingskibsmuseet]
2739-cd-3180	Profilmfoto af skovl. Område E. Position A30. Skovl 5. Lag 5-6	28-04-2015	[Vikingskibsmuseet]

Billednummer	Billedtekst	Dato	Fotograf
2739-cd-3181	Profilfoto af skovl. Område E. Position B60. Skovl 1. Lag 1-2	28-04-2015	[Vikingskibsmuseet]
2739-cd-3182	Profilfoto af skovl. Område E. Position B60. Skovl 2. Lag 2	28-04-2015	[Vikingskibsmuseet]
2739-cd-3183	Profilfoto af skovl. Område E. Position B60. Skovl 3. Lag 2	28-04-2015	[Vikingskibsmuseet]
2739-cd-3184	Profilfoto af skovl. Område E. Position B60. Skovl 4. Lag 2	28-04-2015	[Vikingskibsmuseet]
2739-cd-3185	Profilfoto af skovl. Område E. Position B60. Skovl 5. Lag 2	28-04-2015	[Vikingskibsmuseet]
2739-cd-3186	Profilfoto af skovl. Område E. Position B60. Skovl 6. Lag 2	28-04-2015	[Vikingskibsmuseet]
2739-cd-3187	Profilfoto af skovl. Område E. Position B60. Skovl 7. Lag 2	28-04-2015	[Vikingskibsmuseet]
2739-cd-3188	Profilfoto af skovl. Område E. Position B60. Skovl 8. Lag 2	28-04-2015	[Vikingskibsmuseet]
2739-cd-3189	Profilfoto af skovl. Område E. Position B60. Skovl 8. Lag 2	28-04-2015	[Vikingskibsmuseet]
2739-cd-3190	Profilfoto af skovl. Område E. Position B60. Skovl 9. Lag 2-4	28-04-2015	[Vikingskibsmuseet]
2739-cd-3191	Profilfoto af skovl. Område E. Position B60. Skovl 10. Lag 5	28-04-2015	[Vikingskibsmuseet]
2739-cd-3192	Profilfoto af skovl. Område E. Position B60. Skovl 11. Lag 5	28-04-2015	[Vikingskibsmuseet]
2739-cd-3193	Oversigtsfoto af skovl . Område E. Position B50. Skovl 1. Lag 1-2	29-04-2015	[Vikingskibsmuseet]
2739-cd-3194	Profilfoto af skovl. Område E. Position B50. Skovl 2. Lag 3	29-04-2015	[Vikingskibsmuseet]
2739-cd-3195	Profilfoto af skovl. Område E. Position B50. Skovl 3. Lag 3	29-04-2015	[Vikingskibsmuseet]
2739-cd-3196	Profilfoto af skovl. Område E. Position B50. Skovl 4. Lag 3	29-04-2015	[Vikingskibsmuseet]
2739-cd-3197	Profilfoto af skovl. Område E. Position B50. Skovl 5. Lag 3-5	29-04-2015	[Vikingskibsmuseet]
2739-cd-3198	Profilfoto af skovl. Område E. Position B50. Skovl 6. Lag 6	29-04-2015	[Vikingskibsmuseet]
2739-cd-3199	Profilfoto af skovl. Område E. Position B50. Skovl 6. Lag 6	29-04-2015	[Vikingskibsmuseet]
2739-cd-3200	Profilfoto af skovl. Område E. Position B50. Skovl 7. Lag 6	29-04-2015	[Vikingskibsmuseet]
2739-cd-3201	Oversigtsfoto af skovl . Område E. Position H60. Skovl 1. Lag 1	29-04-2015	[Vikingskibsmuseet]
2739-cd-3202	Profilfoto af skovl. Område E. Position H60. Skovl 2. Lag 2	29-04-2015	[Vikingskibsmuseet]
2739-cd-3203	Profilfoto af skovl. Område E. Position H60. Skovl 3. Lag 2	29-04-2015	[Vikingskibsmuseet]
2739-cd-3204	Profilfoto af skovl. Område E. Position H60. Skovl 4. Lag 2	29-04-2015	[Vikingskibsmuseet]
2739-cd-3205	Profilfoto af skovl. Område E. Position H60. Skovl 5. Lag 2-3	29-04-2015	[Vikingskibsmuseet]
2739-cd-3206	Arbejdsfoto. Område E. Position H60	29-04-2015	[Vikingskibsmuseet]
2739-cd-3207	Oversigtsfoto af skovl . Område E. Position H60. Skovl 6. Lag 3	29-04-2015	[Vikingskibsmuseet]
2739-cd-3208	Oversigtsfoto af skovl . Område E. Position H60. Skovl 6. Lag 3	29-04-2015	[Vikingskibsmuseet]
2739-cd-3209	Profilfoto af skovl. Område E. Position H60. Skovl 7. Lag 3-4	29-04-2015	[Vikingskibsmuseet]
2739-cd-3210	Profilfoto af skovl. Område E. Position H60. Skovl 7. Lag 3-4	29-04-2015	[Vikingskibsmuseet]
2739-cd-3211	Oversigtsfoto af skovl . Område E. Position H50. Skovl 1. Lag 1	29-04-2015	[Vikingskibsmuseet]
2739-cd-3212	Oversigtsfoto af skovl . Område E. Position H50. Skovl 2. Lag 2	29-04-2015	[Vikingskibsmuseet]

Billednummer	Billedtekst	Dato	Fotograf
2739-cd-3213	Profilmfoto af skovl. Område E. Position H50. Skovl 3. Lag 3	29-04-2015	[Vikingskibsmuseet]
2739-cd-3214	Profilmfoto af skovl. Område E. Position H50. Skovl 4. Lag 3	29-04-2015	[Vikingskibsmuseet]
2739-cd-3215	Profilmfoto af skovl. Område E. Position H50. Skovl 5. Lag 3	29-04-2015	[Vikingskibsmuseet]
2739-cd-3216	Profilmfoto af skovl. Område E. Position H50. Skovl 6. Lag 3	29-04-2015	[Vikingskibsmuseet]
2739-cd-3217	Profilmfoto af skovl. Område E. Position H50. Skovl 7. Lag 3	29-04-2015	[Vikingskibsmuseet]
2739-cd-3218	Profilmfoto af skovl. Område E. Position H50. Skovl 8. Lag 3	29-04-2015	[Vikingskibsmuseet]
2739-cd-3219	Profilmfoto af skovl. Område E. Position H50. Skovl 9. Lag 4-11	29-04-2015	[Vikingskibsmuseet]
2739-cd-3220	Oversigtsfoto af skovl . Område E. Position H70. Skovl 1. Lag 1	29-04-2015	[Vikingskibsmuseet]
2739-cd-3221	Profilmfoto af skovl. Område E. Position H70. Skovl 2. Lag 2	29-04-2015	[Vikingskibsmuseet]
2739-cd-3222	Profilmfoto af skovl. Område E. Position H70. Skovl 3. Lag 2	29-04-2015	[Vikingskibsmuseet]
2739-cd-3223	Profilmfoto af skovl. Område E. Position H70. Skovl 4. Lag 3	29-04-2015	[Vikingskibsmuseet]
2739-cd-3224	Profilmfoto af skovl. Område E. Position H70. Skovl 5. Lag 3-10	29-04-2015	[Vikingskibsmuseet]
2739-cd-3225	Profilmfoto af skovl. Område E. Position H70. Skovl 5. Lag 3-10	29-04-2015	[Vikingskibsmuseet]
2739-cd-3226	Oversigtsfoto af skovl . Område E. Position B70. Skovl 1. Lag 1	29-04-2015	[Vikingskibsmuseet]
2739-cd-3227	Oversigtsfoto af skovl . Område E. Position B70. Skovl 2. Lag 2	29-04-2015	[Vikingskibsmuseet]
2739-cd-3228	Profilmfoto af skovl. Område E. Position B70. Skovl 3. Lag 3	29-04-2015	[Vikingskibsmuseet]
2739-cd-3229	Profilmfoto af skovl. Område E. Position B70. Skovl 4. Lag 3	29-04-2015	[Vikingskibsmuseet]
2739-cd-3230	Profilmfoto af skovl. Område E. Position B70. Skovl 5. Lag 3	29-04-2015	[Vikingskibsmuseet]
2739-cd-3231	Profilmfoto af skovl. Område E. Position B70. Skovl 6. Lag 3-5	29-04-2015	[Vikingskibsmuseet]
2739-cd-3232	Profilmfoto af skovl. Område E. Position B70. Skovl 7. Lag 5-7	29-04-2015	[Vikingskibsmuseet]
2739-cd-3233	Profilmfoto af skovl. Område E. Position C60. Skovl 1. Lag 1-2	29-04-2015	[Vikingskibsmuseet]
2739-cd-3234	Oversigtsfoto af skovl . Område E. Position C60. Skovl 2. Lag 2	29-04-2015	[Vikingskibsmuseet]
2739-cd-3235	Profilmfoto af skovl. Område E. Position C60. Skovl 3. Lag 3	29-04-2015	[Vikingskibsmuseet]
2739-cd-3236	Profilmfoto af skovl. Område E. Position C60. Skovl 4. Lag 3-4	29-04-2015	[Vikingskibsmuseet]
2739-cd-3237	Profilmfoto af skovl. Område E. Position C60. Skovl 5. Lag 4	29-04-2015	[Vikingskibsmuseet]
2739-cd-3238	Profilmfoto af skovl. Område E. Position C60. Skovl 6. Lag 4-6	29-04-2015	[Vikingskibsmuseet]
2739-cd-3239	Profilmfoto af skovl. Område E. Position C60. Skovl 7. Lag 6-5	29-04-2015	[Vikingskibsmuseet]
2739-cd-3240	Profilmfoto af skovl. Område E. Position C60. Skovl 8. Lag 7-8	29-04-2015	[Vikingskibsmuseet]
2739-cd-3241	Profilmfoto af skovl. Område G. Position F150. Skovl 1. Lag 1-5	29-04-2015	[Vikingskibsmuseet]
2739-cd-3242	Profilmfoto af skovl. Område G. Position F160. Skovl 1. Lag 1-5	29-04-2015	[Vikingskibsmuseet]
2739-cd-3243	Profilmfoto af skovl. Område G. Position F170. Skovl 1. Lag 1-6	29-04-2015	[Vikingskibsmuseet]

Billednummer	Billedtekst	Dato	Fotograf
2739-cd-3244	Profilmfoto af skovl. Område G. Position F170. Skovl 1. Lag 1-6	29-04-2015	[Vikingskibsmuseet]
2739-cd-3245	Profilmfoto af skovl. Område G. Position F180. Skovl 1. Lag 1-6	29-04-2015	[Vikingskibsmuseet]
2739-cd-3246	Udgår. Område G	29-04-2015	[Vikingskibsmuseet]
2739-cd-3247	Profilmfoto af skovl. Område G. Position F180?. Skovl 2?. Lag 7-8	29-04-2015	[Vikingskibsmuseet]
2739-cd-3248	Profilmfoto af skovl. Område G. Position F190. Skovl 1. Lag 1	29-04-2015	[Vikingskibsmuseet]
2739-cd-3249	Profilmfoto af skovl. Område G. Position F190. Skovl 2. Lag 1-3	29-04-2015	[Vikingskibsmuseet]
2739-cd-3250	Oversigtsfoto af skovl . Område G. Position F200. Skovl 1. Lag 1-4	29-04-2015	[Vikingskibsmuseet]
2739-cd-3251	Profilmfoto af skovl. Område G. Position F200. Skovl 1. Lag 1-4	29-04-2015	[Vikingskibsmuseet]
2739-cd-3252	Profilmfoto af skovl. Område G. Position F200. Skovl 2. Lag 4-6	29-04-2015	[Vikingskibsmuseet]
2739-cd-3253	Oversigtsfoto af skovl . Område G. Position E150. Skovl 1. Lag 1-3	29-04-2015	[Vikingskibsmuseet]
2739-cd-3254	Profilmfoto af skovl. Område G. Position G150. Skovl 1. Lag 1-4	29-04-2015	[Vikingskibsmuseet]
2739-cd-3255	Profilmfoto af skovl. Område G. Position G200. Skovl 1. Lag 1-3	29-04-2015	[Vikingskibsmuseet]
2739-cd-3256	Profilmfoto af skovl. Område G. Position G200. Skovl 1. Lag 1-4	29-04-2015	[Vikingskibsmuseet]
2739-cd-3257	Profilmfoto af skovl. Område G. Position E200. Skovl 1. Lag 1-4	29-04-2015	[Vikingskibsmuseet]
2739-cd-3258	Profilmfoto af skovl. Område A. Position G0. Skovl 1. Lag 1-4	30-04-2015	[Vikingskibsmuseet]
2739-cd-3259	Oversigtsfoto af skovl . Område A. Position G10. Skovl 1. Lag 1-3	30-04-2015	[Vikingskibsmuseet]
2739-cd-3260	Oversigtsfoto af skovl . Område A. Position G10. Skovl 2. Lag 3-6	30-04-2015	[Vikingskibsmuseet]
2739-cd-3261	Oversigtsfoto af skovl . Område A. Position G10. Skovl 3. Lag 7	30-04-2015	[Vikingskibsmuseet]
2739-cd-3262	Nærbillede . Område A. Position G10. Skovl 3. Lag 7	30-04-2015	[Vikingskibsmuseet]
2739-cd-3263	Profilmfoto af skovl. Område A. Position G10. Skovl 4. Lag 7-8	30-04-2015	[Vikingskibsmuseet]
2739-cd-3264	Profilmfoto af skovl. Område A. Position G10. Skovl 6. Lag 9	30-04-2015	[Vikingskibsmuseet]
2739-cd-3265	Profilmfoto af skovl. Område A. Position G20. Skovl 1. Lag 1-2	30-04-2015	[Vikingskibsmuseet]
2739-cd-3266	Oversigtsfoto af skovl . Område A. Position G20. Skovl 2. Lag 2-4	30-04-2015	[Vikingskibsmuseet]
2739-cd-3267	Profilmfoto af skovl. Område A. Position G30. Skovl 1. Lag 1-4	30-04-2015	[Vikingskibsmuseet]
2739-cd-3268	Profilmfoto af skovl. Område A. Position G30. Skovl 2. Lag 5-6	30-04-2015	[Vikingskibsmuseet]
2739-cd-3269	Profilmfoto af skovl. Område A. Position G30. Skovl 2. Lag 5-6	30-04-2015	[Vikingskibsmuseet]
2739-cd-3270	Oversigtsfoto af skovl . Område A. Position G30. Skovl 3. Lag 6-7	30-04-2015	[Vikingskibsmuseet]

Billednummer	Billedtekst	Dato	Fotograf
2739-cd-3271	Profilmfoto af skovl. Område A. Position G40. Skovl 1. Lag 1-4	30-04-2015	[Vikingskibsmuseet]
2739-cd-3272	Oversigtsfoto af skovl. Område A. Position F0. Skovl 1. Lag 1	30-04-2015	[Vikingskibsmuseet]
2739-cd-3273	Profilmfoto af skovl. Område A. Position F0. Skovl 2. Lag 3-6	30-04-2015	[Vikingskibsmuseet]
2739-cd-3274	Profilmfoto af skovl. Område A. Position F0. Skovl 3/4?. Lag 6	30-04-2015	[Vikingskibsmuseet]
2739-cd-3275	Oversigtsfoto af skovl. Område A. Position F0. Skovl 5. Lag 6	30-04-2015	[Vikingskibsmuseet]
2739-cd-3276	Profilmfoto af skovl. Område A. Position F0. Skovl 5. Lag 7	30-04-2015	[Vikingskibsmuseet]
2739-cd-3277	Profilmfoto af skovl. Område A. Position F0. Skovl 6. Lag 7-8	30-04-2015	[Vikingskibsmuseet]
2739-cd-3278	Profilmfoto af skovl. Område A. Position F0. Skovl 6. Lag 7-8	30-04-2015	[Vikingskibsmuseet]
2739-cd-3279	Profilmfoto af skovl. Område A. Position F10. Skovl 1. Lag 1-3	30-04-2015	[Vikingskibsmuseet]
2739-cd-3280	Oversigtsfoto af skovl. Område A. Position F10. Skovl 2. Lag 1-3	30-04-2015	[Vikingskibsmuseet]
2739-cd-3281	Profilmfoto af skovl. Område A. Position F10. Skovl 3. Lag 3-5	30-04-2015	[Vikingskibsmuseet]
2739-cd-3282	Profilmfoto af skovl. Område A. Position F10. Skovl 4. Lag 6-7	30-04-2015	[Vikingskibsmuseet]
2739-cd-3283	Profilmfoto af skovl. Område A. Position F10. Skovl 5. Lag 7	30-04-2015	[Vikingskibsmuseet]
2739-cd-3284	Profilmfoto af skovl. Område A. Position F10. Skovl 6. Lag 7-9	30-04-2015	[Vikingskibsmuseet]
2739-cd-3285	Profilmfoto af skovl. Område A. Position F10. Skovl 7. Lag 10-12	30-04-2015	[Vikingskibsmuseet]
2739-cd-3286	Profilmfoto af skovl. Område A. Position F20. Skovl 1. Lag 1-5	30-04-2015	[Vikingskibsmuseet]
2739-cd-3287	Profilmfoto af skovl. Område A. Position F20. Skovl 2. Lag 5-6	30-04-2015	[Vikingskibsmuseet]
2739-cd-3288	Profilmfoto af skovl. Område A. Position F20. Skovl 3. Lag 7-6	30-04-2015	[Vikingskibsmuseet]
2739-cd-3289	Profilmfoto af skovl. Område A. Position F30. Skovl 1. Lag 1-5	30-04-2015	[Vikingskibsmuseet]
2739-cd-3290	Profilmfoto af skovl. Område A. Position F40. Skovl 1. Lag 1-4	30-04-2015	[Vikingskibsmuseet]
2739-cd-3291	Profilmfoto af skovl. Område A. Position E10. Skovl 1. Lag 1-2	30-04-2015	[Vikingskibsmuseet]
2739-cd-3292	Profilmfoto af skovl. Område A. Position E10. Skovl 3. Lag 4-7	30-04-2015	[Vikingskibsmuseet]
2739-cd-3293	Profilmfoto af skovl. Område A. Position E10. Skovl 4. Lag 8	30-04-2015	[Vikingskibsmuseet]
2739-cd-3294	Profilmfoto af skovl. Område A. Position E10. Skovl 4. Lag 8	30-04-2015	[Vikingskibsmuseet]
2739-cd-3295	Oversigtsfoto af skovl. Område A. Position E20. Skovl 1. Lag 1-3	30-04-2015	[Vikingskibsmuseet]
2739-cd-3296	Profilmfoto af skovl. Område A. Position E20. Skovl 2. Lag 4	30-04-2015	[Vikingskibsmuseet]
2739-cd-3297	Profilmfoto af skovl. Område A. Position E20. Skovl 2. Lag 4	30-04-2015	[Vikingskibsmuseet]
2739-cd-3298	Profilmfoto af skovl. Område A. Position E20. Skovl 3. Lag 4-6	30-04-2015	[Vikingskibsmuseet]
2739-cd-3299	Profilmfoto af skovl. Område A. Position E30. Skovl 1. Lag 1-4	30-04-2015	[Vikingskibsmuseet]

Billednummer	Billedtekst	Dato	Fotograf
2739-cd-3300	Profilmfoto af skovl. Område A. Position H0. Skovl 1. Lag 1	30-04-2015	[Vikingskibsmuseet]
2739-cd-3301	Profilmfoto af skovl. Område A. Position H0. Skovl 2. Lag 2-5	30-04-2015	[Vikingskibsmuseet]
2739-cd-3302	Profilmfoto af skovl. Område A. Position H0. Skovl 3. Lag 5	30-04-2015	[Vikingskibsmuseet]
2739-cd-3303	Profilmfoto af skovl. Område A. Position H10. Skovl 1. Lag 1	30-04-2015	[Vikingskibsmuseet]
2739-cd-3304	Profilmfoto af skovl. Område A. Position H10. Skovl 2. Lag 2-4	30-04-2015	[Vikingskibsmuseet]
2739-cd-3305	Profilmfoto af skovl. Område A. Position H10. Skovl 3. Lag 6-7	30-04-2015	[Vikingskibsmuseet]
2739-cd-3306	Profilmfoto af skovl. Område A. Position H10. Skovl 4. Lag 8	30-04-2015	[Vikingskibsmuseet]
2739-cd-3307	Profilmfoto af skovl. Område A. Position H10. Skovl 4. Lag 8-9	30-04-2015	[Vikingskibsmuseet]
2739-cd-3308	Profilmfoto af skovl. Område A. Position H20. Skovl 1. Lag 1-3	30-04-2015	[Vikingskibsmuseet]
2739-cd-3309	Profilmfoto af skovl. Område A. Position H20. Skovl 2. Lag 3-5	30-04-2015	[Vikingskibsmuseet]
2739-cd-3310	Profilmfoto af skovl. Område A. Position H20. Skovl 2. Lag 3-5	30-04-2015	[Vikingskibsmuseet]
2739-cd-3311	Profilmfoto af skovl. Område A. Position H20. Skovl 3. Lag 5	30-04-2015	[Vikingskibsmuseet]
2739-cd-3312	Profilmfoto af skovl. Område A. Position H20. Skovl 4. Lag 5-6	30-04-2015	[Vikingskibsmuseet]
2739-cd-3313	Profilmfoto af skovl. Område A. Position H20. Skovl 4. Lag 5-6	30-04-2015	[Vikingskibsmuseet]
2739-cd-3314	Profilmfoto af skovl. Område A. Position H20. Skovl 5. Lag 7	30-04-2015	[Vikingskibsmuseet]
2739-cd-3315	Profilmfoto af skovl. Område A. Position H20. Skovl 5. Lag 7	30-04-2015	[Vikingskibsmuseet]
2739-cd-3316	Profilmfoto af skovl. Område A. Position H20. Skovl 5. Lag 7	30-04-2015	[Vikingskibsmuseet]
2739-cd-3317	Profilmfoto af skovl. Område A. Position H20. Skovl 5. Lag 7	30-04-2015	[Vikingskibsmuseet]
2739-cd-3318	Profilmfoto af skovl. Område A. Position H20. Skovl 6. Lag 7-8	30-04-2015	[Vikingskibsmuseet]
2739-cd-3319	Profilmfoto af skovl. Område E. Position G70. Skovl 1. Lag 1-4	01-05-2015	[Vikingskibsmuseet]
2739-cd-3320	Oversigtsfoto af skovl . Område E. Position G80. Skovl 1. Lag 1-2	01-05-2015	[Vikingskibsmuseet]
2739-cd-3321	Oversigtsfoto af skovl . Område E. Position G90. Skovl 1. Lag 1	01-05-2015	[Vikingskibsmuseet]
2739-cd-3322	Oversigtsfoto af skovl . Område E. Position G90. Skovl 2. Lag 2	01-05-2015	[Vikingskibsmuseet]
2739-cd-3323	Oversigtsfoto af skovl . Område E. Position G90. Skovl 3. Lag 2-3	01-05-2015	[Vikingskibsmuseet]
2739-cd-3324	Oversigtsfoto af skovl . Område E. Position G100. Skovl 1. Lag 1-5	01-05-2015	[Vikingskibsmuseet]
2739-cd-3325	Profilmfoto af skovl. Område E. Position G110. Skovl 1. Lag 1-2	01-05-2015	[Vikingskibsmuseet]
2739-cd-3326	Profilmfoto af skovl. Område E. Position G110. Skovl 2. Lag 2	01-05-2015	[Vikingskibsmuseet]
2739-cd-3327	Oversigtsfoto af skovl . Område E. Position G110. Skovl 3. Lag 3	01-05-2015	[Vikingskibsmuseet]
2739-cd-3328	Oversigtsfoto af skovl . Område E. Position G110. Skovl 4. Lag 3	01-05-2015	[Vikingskibsmuseet]

Billednummer	Billedtekst	Dato	Fotograf
2739-cd-3329	Profilmfoto af skovl. Område E. Position G110. Skovl 5. Lag 4	01-05-2015	[Vikingskibsmuseet]
2739-cd-3330	Profilmfoto af skovl. Område E. Position G120. Skovl 1. Lag 1-2	01-05-2015	[Vikingskibsmuseet]
2739-cd-3331	Profilmfoto af skovl. Område E. Position G120. Skovl 2. Lag 2-4	01-05-2015	[Vikingskibsmuseet]
2739-cd-3332	Profilmfoto af skovl. Område E. Position G120. Skovl 3. Lag 5	01-05-2015	[Vikingskibsmuseet]
2739-cd-3333	Profilmfoto af skovl. Område G. Position A120. Skovl 1. Lag 1	01-05-2015	[Vikingskibsmuseet]
2739-cd-3334	Profilmfoto af skovl. Område G. Position A120. Skovl 2. Lag 2-4	01-05-2015	[Vikingskibsmuseet]
2739-cd-3335	Profilmfoto af skovl. Område G. Position A130. Skovl 1. Lag 1-3	01-05-2015	[Vikingskibsmuseet]
2739-cd-3336	Profilmfoto af skovl. Område G. Position A140. Skovl 1. Lag 1-4	01-05-2015	[Vikingskibsmuseet]
2739-cd-3337	Profilmfoto af skovl. Område G. Position A140. Skovl 1. Lag 1-4	01-05-2015	[Vikingskibsmuseet]
2739-cd-3338	Profilmfoto af skovl. Område G. Position A140. Skovl 2. Lag 5	01-05-2015	[Vikingskibsmuseet]
2739-cd-3339	Profilmfoto af skovl. Område G. Position A150. Skovl 1. Lag 1-3	01-05-2015	[Vikingskibsmuseet]
2739-cd-3340	Profilmfoto af skovl. Område G. Position A150. Skovl 2. Lag 4-6	01-05-2015	[Vikingskibsmuseet]
2739-cd-3341	Profilmfoto af skovl. Område G. Position A150. Skovl 3. Lag 6-9	01-05-2015	[Vikingskibsmuseet]
2739-cd-3342	Profilmfoto af skovl. Område G. Position A150. Skovl 3. Lag 6-9	01-05-2015	[Vikingskibsmuseet]
2739-cd-3343	Profilmfoto af skovl. Område G. Position A150. Skovl 4. Lag 9	01-05-2015	[Vikingskibsmuseet]
2739-cd-3344	Profilmfoto af skovl. Område G. Position A150. Skovl 5. Lag 10-11	01-05-2015	[Vikingskibsmuseet]
2739-cd-3345	Profilmfoto af skovl. Område G. Position A150. Skovl 6. Lag 11-12	01-05-2015	[Vikingskibsmuseet]
2739-cd-3346	Profilmfoto af skovl. Område G. Position A160. Skovl 1. Lag 1-2	01-05-2015	[Vikingskibsmuseet]
2739-cd-3347	Profilmfoto af skovl. Område G. Position A160. Skovl 1. Lag 1-2	01-05-2015	[Vikingskibsmuseet]
2739-cd-3348	Profilmfoto af skovl. Område G. Position A160. Skovl 2. Lag 3-5	01-05-2015	[Vikingskibsmuseet]
2739-cd-3349	Profilmfoto af skovl. Område G. Position A170. Skovl 1. Lag 1-2	01-05-2015	[Vikingskibsmuseet]
2739-cd-3350	Oversigtsfoto af skovl . Område B. Position G160. Skovl 1. Lag 1-5	04-05-2015	[Vikingskibsmuseet]
2739-cd-3351	Profilmfoto af skovl. Område B. Position G160. Skovl 2. Lag 5	04-05-2015	[Vikingskibsmuseet]
2739-cd-3352	Profilmfoto af skovl. Område B. Position G160. Skovl 3. Lag 5	04-05-2015	[Vikingskibsmuseet]
2739-cd-3353	Arbejdsfoto. Område B	04-05-2015	[Vikingskibsmuseet]
2739-cd-3354	Profilmfoto af skovl. Område B. Position G160. Skovl 5. Lag 5	04-05-2015	[Vikingskibsmuseet]

Billednummer	Billedtekst	Dato	Fotograf
2739-cd-3355	Profilmfoto af skovl. Område B. Position G160. Skovl 6. Lag 5	04-05-2015	[Vikingskibsmuseet]
2739-cd-3356	Profilmfoto af skovl. Område B. Position G160. Skovl 7. Lag 5	04-05-2015	[Vikingskibsmuseet]
2739-cd-3357	Profilmfoto af skovl. Område B. Position G160. Skovl 8. Lag 5-7	04-05-2015	[Vikingskibsmuseet]
2739-cd-3358	Profilmfoto af skovl. Område B. Position G160. Skovl 8. Lag 6-7	04-05-2015	[Vikingskibsmuseet]
2739-cd-3359	Profilmfoto af skovl. Område E. Position B20. Skovl 1. Lag 1-2	04-05-2015	[Vikingskibsmuseet]
2739-cd-3360	Oversigtsfoto af skovl. Område E. Position B30. Skovl 1. Lag 1-5	04-05-2015	[Vikingskibsmuseet]
2739-cd-3361	Profilmfoto af skovl. Område E. Position B40. Skovl 1. Lag 1-3	04-05-2015	[Vikingskibsmuseet]
2739-cd-3362	Profilmfoto af skovl. Område E. Position B40. Skovl 2. Lag 3	04-05-2015	[Vikingskibsmuseet]
2739-cd-3363	Profilmfoto af skovl. Område E. Position B40. Skovl 3. Lag 3-6	04-05-2015	[Vikingskibsmuseet]
2739-cd-3364	Profilmfoto af skovl. Område E. Position C30. Skovl 1. Lag 1-4	04-05-2015	[Vikingskibsmuseet]
2739-cd-3365	Profilmfoto af skovl. Område E. Position C40. Skovl 1. Lag 1-3	04-05-2015	[Vikingskibsmuseet]
2739-cd-3366	Profilmfoto af skovl. Område E. Position C40. Skovl 2. Lag 4	04-05-2015	[Vikingskibsmuseet]
2739-cd-3367	Arbejdsfoto. Område E	04-05-2015	[Vikingskibsmuseet]
2739-cd-3368	Arbejdsfoto. Område E	04-05-2015	[Vikingskibsmuseet]
2739-cd-3369	Arbejdsfoto. Område E	04-05-2015	[Vikingskibsmuseet]
2739-cd-3370	Arbejdsfoto. Område E	04-05-2015	[Vikingskibsmuseet]
2739-cd-3371	Profilmfoto af skovl. Område E. Position C50. Skovl 1. Lag 1	05-05-2015	[Vikingskibsmuseet]
2739-cd-3372	Profilmfoto af skovl. Område E. Position C50. Skovl 2. Lag 1	05-05-2015	[Vikingskibsmuseet]
2739-cd-3373	Profilmfoto af skovl. Område E. Position C50. Skovl 3. Lag 2-5	05-05-2015	[Vikingskibsmuseet]
2739-cd-3374	Profilmfoto af skovl. Område E. Position C50. Skovl 4. Lag 5-8	05-05-2015	[Vikingskibsmuseet]
2739-cd-3375	Profilmfoto af skovl. Område G. Position G160. Skovl 1. Lag 1-5	05-05-2015	[Vikingskibsmuseet]
2739-cd-3376	Profilmfoto af skovl. Område G. Position G170. Skovl 1. Lag 1-4	05-05-2015	[Vikingskibsmuseet]
2739-cd-3377	Profilmfoto af skovl. Område G. Position G180. Skovl 1. Lag 1-4	05-05-2015	[Vikingskibsmuseet]
2739-cd-3378	Profilmfoto af skovl. Område G. Position G190. Skovl 1. Lag 1-5	05-05-2015	[Vikingskibsmuseet]
2739-cd-3379	Oversigtsfoto af skovl. Område E. Position J70. Skovl 1. Lag 1-5	05-05-2015	[Vikingskibsmuseet]
2739-cd-3380	Arbejdsfoto. Område E	05-05-2015	[Vikingskibsmuseet]
2739-cd-3381	Arbejdsfoto. Område E	05-05-2015	[Vikingskibsmuseet]
2739-cd-3382	Profilmfoto af skovl. Område E. Position J80. Skovl 1. Lag 1-4	05-05-2015	[Vikingskibsmuseet]
2739-cd-3383	Oversigtsfoto af skovl. Område E	05-05-2015	[Vikingskibsmuseet]
2739-cd-3384	Profilmfoto af skovl. Område E. Position J90. Skovl 1. Lag 1-4	05-05-2015	[Vikingskibsmuseet]

Billednummer	Billedtekst	Dato	Fotograf
2739-cd-3385	Profilmfoto af skovl. Område E. Position J100. Skovl 1. Lag 1-4	05-05-2015	[Vikingskibsmuseet]
2739-cd-3386	Profilmfoto af skovl. Område E. Position J110. Skovl 1. Lag 1-3	05-05-2015	[Vikingskibsmuseet]
2739-cd-3387	Profilmfoto af skovl. Område E. Position J110. Skovl 2. Lag 3-9	05-05-2015	[Vikingskibsmuseet]
2739-cd-3388	Profilmfoto af skovl. Område E. Position J110. Skovl 2. Lag 3-9	05-05-2015	[Vikingskibsmuseet]
2739-cd-3389	Profilmfoto af skovl. Område E. Position J110. Skovl 2. Lag 3-9	05-05-2015	[Vikingskibsmuseet]
2739-cd-3390	Profilmfoto af skovl. Område E. Position J120. Skovl 1. Lag 1-2	05-05-2015	[Vikingskibsmuseet]
2739-cd-3391	Profilmfoto af skovl. Område E. Position J120. Skovl 2. Lag 2-6	05-05-2015	[Vikingskibsmuseet]
2739-cd-3392	Profilmfoto af skovl. Område E. Position J120. Skovl 3. Lag 7-8	05-05-2015	[Vikingskibsmuseet]
2739-cd-3393	Profilmfoto af skovl. Område E. Position F70. Skovl 1. Lag 1-5	05-05-2015	[Vikingskibsmuseet]
2739-cd-3394	Profilmfoto af skovl. Område E. Position F80. Skovl 1. Lag 1-3	05-05-2015	[Vikingskibsmuseet]
2739-cd-3395	Profilmfoto af skovl. Område E. Position F80. Skovl 2. Lag 3-4	05-05-2015	[Vikingskibsmuseet]
2739-cd-3396	Oversigtsfoto af skovl . Område E. Position F80. Skovl 3. Lag 5-6	05-05-2015	[Vikingskibsmuseet]
2739-cd-3397	Profilmfoto af skovl. Område E. Position F90. Skovl 1. Lag 1-7	05-05-2015	[Vikingskibsmuseet]
2739-cd-3398	Profilmfoto af skovl. Område E. Position F90. Skovl 2. Lag 8-10	05-05-2015	[Vikingskibsmuseet]
2739-cd-3399	Profilmfoto af skovl. Område E. Position F90. Skovl 3. Lag 11	05-05-2015	[Vikingskibsmuseet]
2739-cd-3400	Profilmfoto af skovl. Område E. Position F90. Skovl 4. Lag 11-13	05-05-2015	[Vikingskibsmuseet]
2739-cd-3401	Profilmfoto af skovl. Område E. Position F90. Skovl 5. Lag 14-15	05-05-2015	[Vikingskibsmuseet]
2739-cd-3402	Profilmfoto af skovl. Område E. Position F100. Skovl 1. Lag 1-4	05-05-2015	[Vikingskibsmuseet]
2739-cd-3403	Profilmfoto af skovl. Område E. Position F100. Skovl 1. Lag 1-4	05-05-2015	[Vikingskibsmuseet]
2739-cd-3404	Profilmfoto af skovl. Område E. Position F100. Skovl 2. Lag 4-8	05-05-2015	[Vikingskibsmuseet]
2739-cd-3405	Profilmfoto af skovl. Område E. Position F100. Skovl 3. Lag 9-10	05-05-2015	[Vikingskibsmuseet]
2739-cd-3406	Oversigtsfoto af skovl . Område E. Position F100. Skovl 4. Lag 10-11	05-05-2015	[Vikingskibsmuseet]
2739-cd-3407	Profilmfoto af skovl. Område E. Position F110. Skovl 1. Lag 1-3	05-05-2015	[Vikingskibsmuseet]
2739-cd-3408	Profilmfoto af skovl. Område E. Position F110. Skovl 2. Lag 4-6	05-05-2015	[Vikingskibsmuseet]
2739-cd-3409	Profilmfoto af skovl. Område E. Position F120. Skovl 1. Lag 1-5	05-05-2015	[Vikingskibsmuseet]
2739-cd-3410	Profilmfoto af skovl. Område E. Position F120. Skovl 2. Lag 5-7	05-05-2015	[Vikingskibsmuseet]

Billednummer	Billedtekst	Dato	Fotograf
2739-cd-3411	Profilfoto af skovl. Område E. Position F120. Skovl 3. Lag 8-10	05-05-2015	[Vikingskibsmuseet]
2739-cd-3412	Profilfoto af skovl. Område E. Position F120. Skovl 4. Lag 10-11	05-05-2015	[Vikingskibsmuseet]
2739-cd-3413	Oversigtsfoto af skovl . Område D. Position C70. Skovl 1. Lag 1-2	05-05-2015	[Vikingskibsmuseet]
2739-cd-3414	Profilfoto af skovl. Område D. Position D70. Skovl 1. Lag 1-4	05-05-2015	[Vikingskibsmuseet]
2739-cd-3415	Profilfoto af skovl. Område D. Position E70. Skovl 1. Lag 1-2	06-05-2015	[Vikingskibsmuseet]
2739-cd-3416	Arbejdsfoto. Område D	06-05-2015	[Vikingskibsmuseet]
2739-cd-3417	Profilfoto af skovl. Område D. Position E70. Skovl 2. Lag 3	06-05-2015	[Vikingskibsmuseet]
2739-cd-3418	Profilfoto af skovl. Område D. Position E70. Skovl 3. Lag 3-5	06-05-2015	[Vikingskibsmuseet]
2739-cd-3419	Profilfoto af skovl. Område D. Position F70. Skovl 1. Lag 1-2	06-05-2015	[Vikingskibsmuseet]
2739-cd-3420	Profilfoto af skovl. Område D. Position F70. Skovl 2. Lag 3-6	06-05-2015	[Vikingskibsmuseet]
2739-cd-3421	Oversigtsfoto af skovl . Område D. Position G70. Skovl 1. Lag 1	06-05-2015	[Vikingskibsmuseet]
2739-cd-3422	Profilfoto af skovl. Område D. Position G70. Skovl 2. Lag 1-4	06-05-2015	[Vikingskibsmuseet]
2739-cd-3423	Arbejdsfoto. Område D	06-05-2015	[Vikingskibsmuseet]
2739-cd-3424	Arbejdsfoto. Område D	06-05-2015	[Vikingskibsmuseet]
2739-cd-3425	Arbejdsfoto. Område D	06-05-2015	[Vikingskibsmuseet]
2739-cd-3426	Profilfoto af skovl. Område D. Position D60. Skovl 2. Lag 2	06-05-2015	[Vikingskibsmuseet]
2739-cd-3427	Profilfoto af skovl. Område D. Position D60. Skovl 3. Lag 2	06-05-2015	[Vikingskibsmuseet]
2739-cd-3428	Profilfoto af skovl. Område D. Position D60. Skovl 3. Lag 2	06-05-2015	[Vikingskibsmuseet]
2739-cd-3429	Profilfoto af skovl. Område D. Position D60. Skovl 3. Lag 2	06-05-2015	[Vikingskibsmuseet]
2739-cd-3430	Profilfoto af skovl. Område D. Position J10. Skovl 1. Lag 1-4	06-05-2015	[Vikingskibsmuseet]
2739-cd-3431	Profilfoto af skovl. Område D. Position N0. Skovl 1. Lag 1-4	06-05-2015	[Vikingskibsmuseet]
2739-cd-3432	Oversigtsfoto af skovl . Område D. Position N0. Skovl 1. Lag 1-4	06-05-2015	[Vikingskibsmuseet]
2739-cd-3433	Arbejdsfoto. Område D. Position D60	06-05-2015	[Vikingskibsmuseet]
2739-cd-3434	Arbejdsfoto. Område D. Position D60	06-05-2015	[Vikingskibsmuseet]
2739-cd-3435	Arbejdsfoto. Område D. Position D60	06-05-2015	[Vikingskibsmuseet]
2739-cd-3436	Arbejdsfoto. Område D. Position D60	06-05-2015	[Vikingskibsmuseet]
2739-cd-3437	Arbejdsfoto. Område D. Position D60	06-05-2015	[Vikingskibsmuseet]
2739-cd-3438	Arbejdsfoto. Område D. Position D60	06-05-2015	[Vikingskibsmuseet]
2739-cd-3439	Arbejdsfoto. Område D. Position D60	06-05-2015	[Vikingskibsmuseet]
2739-cd-3440	Profilfoto af skovl. Område D. Position D60. Skovl 4. Lag 2	06-05-2015	[Vikingskibsmuseet]
2739-cd-3441	Profilfoto af skovl. Område D. Position D60. Skovl 5. Lag 3-7	06-05-2015	[Vikingskibsmuseet]
2739-cd-3442	Profilfoto af skovl. Område D. Position D60. Skovl 5. Lag 3-7	06-05-2015	[Vikingskibsmuseet]

Billednummer	Billedtekst	Dato	Fotograf
2739-cd-3443	Profilmfoto af skovl. Område D. Position D60. Skovl 5. Lag 3-7	06-05-2015	[Vikingskibsmuseet]
2739-cd-3444	Profilmfoto af skovl. Område D. Position G80. Skovl 1. Lag 1-3	06-05-2015	[Vikingskibsmuseet]
2739-cd-3445	Profilmfoto af skovl. Område D. Position F80. Skovl 1. Lag 1-4	06-05-2015	[Vikingskibsmuseet]
2739-cd-3446	Oversigtsfoto af skovl. Område D. Position E80. Skovl 1. Lag 1	06-05-2015	[Vikingskibsmuseet]
2739-cd-3447	Profilmfoto af skovl. Område D. Position E80. Skovl 2. Lag 2-4	06-05-2015	[Vikingskibsmuseet]
2739-cd-3448	Profilmfoto af skovl. Område D. Position N30. Skovl 1. Lag 1-4	06-05-2015	[Vikingskibsmuseet]
2739-cd-3449	Profilmfoto af skovl. Område D. Position O30. Skovl 1. Lag 1-2	06-05-2015	[Vikingskibsmuseet]
2739-cd-3450	Profilmfoto af skovl. Område D. Position O30. Skovl 2. Lag ?	06-05-2015	[Vikingskibsmuseet]
2739-cd-3451	Profilmfoto af skovl. Område D. Position O30. Skovl 4. Lag 2-4	06-05-2015	[Vikingskibsmuseet]
2739-cd-3452	Profilmfoto af skovl. Område D. Position J30. Skovl 1. Lag 1-4	06-05-2015	[Vikingskibsmuseet]
2739-cd-3453	Profilmfoto af skovl. Område D. Position J30. Skovl 2. Lag 5	06-05-2015	[Vikingskibsmuseet]
2739-cd-3454	Profilmfoto af skovl. Område D. Position K30. Skovl 1. Lag 1-5	06-05-2015	[Vikingskibsmuseet]
2739-cd-3455	Profilmfoto af skovl. Område D. Position N10. Skovl 1. Lag 1-3	06-05-2015	[Vikingskibsmuseet]
2739-cd-3456	Profilmfoto af skovl. Område D. Position O10. Skovl 1. Lag 1-3	06-05-2015	[Vikingskibsmuseet]
2739-cd-3457	Profilmfoto af skovl. Område D. Position C60. Skovl 1. Lag 1-4	06-05-2015	[Vikingskibsmuseet]
2739-cd-3458	Profilmfoto af skovl. Område D. Position D60. Skovl 1. Lag 1	06-05-2015	[Vikingskibsmuseet]
2739-cd-3459	Profilmfoto af skovl. Område D. Position D60. Skovl 2. Lag 2	06-05-2015	[Vikingskibsmuseet]
2739-cd-3460	Arbejdsfoto. Område D	06-05-2015	[Vikingskibsmuseet]
2739-cd-3461	Profilmfoto af skovl. Område D. Position P0. Skovl 1. Lag 1-3	07-05-2015	[Vikingskibsmuseet]
2739-cd-3462	Profilmfoto af skovl. Område D. Position P10. Skovl 1. Lag 1-4	07-05-2015	[Vikingskibsmuseet]
2739-cd-3463	Profilmfoto af skovl. Område D. Position P20. Skovl 1. Lag 1-2	07-05-2015	[Vikingskibsmuseet]
2739-cd-3464	Profilmfoto af skovl. Område D. Position P30. Skovl 1. Lag 1-3	07-05-2015	[Vikingskibsmuseet]
2739-cd-3465	Profilmfoto af skovl. Område D. Position P40. Skovl 1. Lag 1-2	07-05-2015	[Vikingskibsmuseet]
2739-cd-3466	Profilmfoto af skovl. Område D. Position P50. Skovl 1. Lag 1-2	07-05-2015	[Vikingskibsmuseet]
2739-cd-3467	Profilmfoto af skovl. Område D. Position P60. Skovl 1. Lag 1-2	07-05-2015	[Vikingskibsmuseet]
2739-cd-3468	Profilmfoto af skovl. Område D. Position P70. Skovl 1. Lag 1-4	07-05-2015	[Vikingskibsmuseet]
2739-cd-3469	Profilmfoto af skovl. Område D. Position P80. Skovl 1. Lag 1-3	07-05-2015	[Vikingskibsmuseet]
2739-cd-3470	Arbejdsfoto. Område D	07-05-2015	[Vikingskibsmuseet]
2739-cd-3471	Arbejdsfoto. Område D	07-05-2015	[Vikingskibsmuseet]

Billednummer	Billedtekst	Dato	Fotograf
2739-cd-3472	Profilmfoto af skovl. Område D. Position O90. Skovl 1. Lag 1-3	07-05-2015	[Vikingskibsmuseet]
2739-cd-3473	Profilmfoto af skovl. Område A. Position J0. Skovl 1. Lag 1-4	07-05-2015	[Vikingskibsmuseet]
2739-cd-3474	Profilmfoto af skovl. Område A. Position J0. Skovl 2. Lag 4-5	07-05-2015	[Vikingskibsmuseet]
2739-cd-3475	Profilmfoto af skovl. Område A. Position J10. Skovl 1. Lag 1-4	07-05-2015	[Vikingskibsmuseet]
2739-cd-3476	Profilmfoto af skovl. Område A. Position J20. Skovl 1. Lag 1-5	07-05-2015	[Vikingskibsmuseet]
2739-cd-3477	Profilmfoto af skovl. Område A. Position J20. Skovl 2. Lag 5	07-05-2015	[Vikingskibsmuseet]
2739-cd-3478	Profilmfoto af skovl. Område A. Position J20. Skovl 3. Lag 5-7	07-05-2015	[Vikingskibsmuseet]
2739-cd-3479	Profilmfoto af skovl. Område A. Position J30. Skovl 1. Lag 1-7	07-05-2015	[Vikingskibsmuseet]
2739-cd-3480	Profilmfoto af skovl. Område A. Position J30. Skovl 1. Lag 1-7	07-05-2015	[Vikingskibsmuseet]
2739-cd-3481	Profilmfoto af skovl. Område A. Position J30. Skovl 2. Lag 7-10	07-05-2015	[Vikingskibsmuseet]
2739-cd-3482	Profilmfoto af skovl. Område A. Position J30. Skovl 3. Lag 10-12	07-05-2015	[Vikingskibsmuseet]
2739-cd-3483	Profilmfoto af skovl. Område A. Position J40. Skovl 1. Lag 1-4	07-05-2015	[Vikingskibsmuseet]
2739-cd-3484	Profilmfoto af skovl. Område A. Position J50. Skovl 1. Lag 1-4	07-05-2015	[Vikingskibsmuseet]
2739-cd-3485	Profilmfoto af skovl. Område A. Position K0. Skovl 1. Lag 1-5	07-05-2015	[Vikingskibsmuseet]
2739-cd-3486	Profilmfoto af skovl. Område A. Position K10. Skovl 1. Lag 1-4	07-05-2015	[Vikingskibsmuseet]
2739-cd-3487	Profilmfoto af skovl. Område X. Position H100. Skovl 1. Lag 1-3	08-05-2015	[Vikingskibsmuseet]
2739-cd-3488	Profilmfoto af skovl. Område X. Position H100. Skovl 2. Lag 3-6	08-05-2015	[Vikingskibsmuseet]
2739-cd-3489	Profilmfoto af skovl. Område X. Position H100. Skovl 3. Lag 6-7	08-05-2015	[Vikingskibsmuseet]
2739-cd-3490	Profilmfoto af skovl. Område X. Position H100. Skovl 4. Lag 8	08-05-2015	[Vikingskibsmuseet]
2739-cd-3491	Arbejdsfoto	11-05-2015	[Vikingskibsmuseet]
2739-cd-3492	Arbejdsfoto	11-05-2015	[Vikingskibsmuseet]
2739-cd-3493	Arbejdsfoto	11-05-2015	[Vikingskibsmuseet]
2739-cd-3494	Arbejdsfoto	11-05-2015	[Vikingskibsmuseet]
2739-cd-3495	Oversigtsfoto af skovl . Område X. Position J100. Skovl 1. Lag 1-7	14-05-2015	[Vikingskibsmuseet]
2739-cd-3496	Oversigtsfoto af skovl . Område X. Position J100. Skovl 2. Lag 8-12	14-05-2015	[Vikingskibsmuseet]
2739-cd-3497	Profilmfoto af skovl. Område X. Position J100. Skovl 2. Lag 8-12	14-05-2015	[Vikingskibsmuseet]
2739-cd-3498	Vragdel. Område X. Position J100	14-05-2015	[Vikingskibsmuseet]
2739-cd-3499	Vragdel. Område X. Position J100	14-05-2015	[Vikingskibsmuseet]
2739-cd-3500	Vragdel. Område X. Position J100	14-05-2015	[Vikingskibsmuseet]
2739-cd-3501	Vragdel. Område X. Position J100	14-05-2015	[Vikingskibsmuseet]

Billednummer	Billedtekst	Dato	Fotograf
2739-cd-3502	Vragdel. Område X. Position J100	14-05-2015	[Vikingskibsmuseet]
2739-cd-3503	Vragdel. Område X. Position J100	14-05-2015	[Vikingskibsmuseet]
2739-cd-3504	Oversigtsfoto af skovl . Område X. Position J100. Skovl 3. Lag 13-14	14-05-2015	[Vikingskibsmuseet]
2739-cd-3505	Profilmfoto af skovl. Område X. Position J100. Skovl 3. Lag 13-14	14-05-2015	[Vikingskibsmuseet]
2739-cd-3506	Oversigtsfoto af skovl . Område X. Position J100. Skovl 4. Lag 14	14-05-2015	[Vikingskibsmuseet]
2739-cd-3507	Profilmfoto af skovl. Område X. Position J100. Skovl 4. Lag 14	14-05-2015	[Vikingskibsmuseet]
2739-cd-3508	Oversigtsfoto af skovl . Område X. Position J100. Skovl 5. Lag 14-16	14-05-2015	[Vikingskibsmuseet]
2739-cd-3509	Profilmfoto af skovl. Område X. Position J100. Skovl 5. Lag 14-16	14-05-2015	[Vikingskibsmuseet]
2739-cd-3510	oversigtsfoto af skovl . Område X. Position J100. Skovl 6. Lag 16-17	14-05-2015	[Vikingskibsmuseet]
2739-cd-3511	Profilmfoto af skovl. Område X. Position J100. Skovl 6. Lag 16-17	14-05-2015	[Vikingskibsmuseet]
2739-cd-3512	Oversigtsfoto af skovl . Område X. Position J100. Skovl 7	14-05-2015	[Vikingskibsmuseet]
2739-cd-3513	Profilmfoto af skovl. Område X. Position J100. Skovl 7. Lag 16-17	14-05-2015	[Vikingskibsmuseet]
2739-cd-3514	Profilmfoto af skovl. Område X. Position J100. Skovl 7. Lag 16-17	14-05-2015	[Vikingskibsmuseet]
2739-cd-3515	Profilmfoto af skovl. Område X. Position K100. Skovl 1. Lag 1	14-05-2015	[Vikingskibsmuseet]
2739-cd-3516	Vragdel. Område X. Position K100	14-05-2015	[Vikingskibsmuseet]
2739-cd-3517	Vragdel. Område X. Position K100	14-05-2015	[Vikingskibsmuseet]
2739-cd-3518	Vragdel. Område X. Position K100	14-05-2015	[Vikingskibsmuseet]
2739-cd-3519	Vragdel. Område X. Position K100	14-05-2015	[Vikingskibsmuseet]
2739-cd-3520	Oversigtsfoto af skovl . Område X. Position K100. Skovl 2. Lag 1-2	14-05-2015	[Vikingskibsmuseet]
2739-cd-3521	Vragdel. Område X. Position K100. Skovl 2. Lag 1-2	14-05-2015	[Vikingskibsmuseet]
2739-cd-3522	Arbejdsfoto. Område X. Position K100	14-05-2015	[Vikingskibsmuseet]
2739-cd-3523	Profilmfoto af skovl. Område X. Position K100. Skovl 2	14-05-2015	[Vikingskibsmuseet]
2739-cd-3524	Oversigtsfoto af skovl . Område X. Position K100. Skovl 3. Lag 2-3	14-05-2015	[Vikingskibsmuseet]
2739-cd-3525	Profilmfoto af skovl. Område X. Position K100. Skovl 3. Lag 2-3	14-05-2015	[Vikingskibsmuseet]
2739-cd-3526	Vragdel. Område X. Position K100	14-05-2015	[Vikingskibsmuseet]
2739-cd-3527	Vragdel. Område X. Position K100	14-05-2015	[Vikingskibsmuseet]
2739-cd-3528	Vragdel. Område X. Position K100	14-05-2015	[Vikingskibsmuseet]
2739-cd-3529	Vragdel. Område X. Position K100	14-05-2015	[Vikingskibsmuseet]
2739-cd-3530	Vragdel. Område X. Position K100	14-05-2015	[Vikingskibsmuseet]
2739-cd-3531	Vragdel. Område X. Position K100	14-05-2015	[Vikingskibsmuseet]
2739-cd-3532	Vragdel. Område X. Position K100	14-05-2015	[Vikingskibsmuseet]
2739-cd-3533	Arbejdsfoto. Område X. Position K100	14-05-2015	[Vikingskibsmuseet]

Billednummer	Billedtekst	Dato	Fotograf
2739-cd-3534	Arbejdsfoto. Område X. Position K100	14-05-2015	[Vikingskibsmuseet]
2739-cd-3535	Arbejdsfoto. Område X. Position K100	14-05-2015	[Vikingskibsmuseet]
2739-cd-3536	Arbejdsfoto. Område X. Position K100	14-05-2015	[Vikingskibsmuseet]
2739-cd-3537	Arbejdsfoto. Område X. Position K100	14-05-2015	[Vikingskibsmuseet]
2739-cd-3538	Arbejdsfoto. Område X. Position K100	14-05-2015	[Vikingskibsmuseet]
2739-cd-3539	Arbejdsfoto. Område X. Position K100	14-05-2015	[Vikingskibsmuseet]
2739-cd-3540	Oversigtsfoto af skovl . Område X. Position K100. Skovl 4. Lag 3-4	14-05-2015	[Vikingskibsmuseet]
2739-cd-3541	Profilmfoto af skovl. Område X. Position K100. Skovl 4. Lag 3-4	14-05-2015	[Vikingskibsmuseet]
2739-cd-3542	Profilmfoto af skovl. Område X. Position K100. Skovl 4. Lag 3-4	14-05-2015	[Vikingskibsmuseet]
2739-cd-3543	Vragdel. Område X. Position K100	14-05-2015	[Vikingskibsmuseet]
2739-cd-3544	Profilmfoto af skovl. Område X. Position K100. Skovl 4. Lag 3-4	14-05-2015	[Vikingskibsmuseet]
2739-cd-3545	oversigtsfoto af skovl . Område X. Position K100. Skovl 5. Lag 4-6	14-05-2015	[Vikingskibsmuseet]
2739-cd-3546	Profilmfoto af skovl. Område X. Position K100. Skovl 5. Lag 4-6	14-05-2015	[Vikingskibsmuseet]
2739-cd-3547	Profilmfoto af skovl. Område X. Position K100. Skovl 5. Lag 4-6	14-05-2015	[Vikingskibsmuseet]
2739-cd-3548	Profilmfoto af skovl. Område X. Position K100. Skovl 5. Lag 4-6	14-05-2015	[Vikingskibsmuseet]
2739-cd-3549	Profilmfoto af skovl. Område X. Position j100. Skovl 1. Lag 1-7	14-05-2015	[Vikingskibsmuseet]
2739-cd-3550	Arbejdsfoto. Område X. Position J100	14-05-2015	[Vikingskibsmuseet]
2739-cd-3551	Arbejdsfoto. Område X. Position J100	14-05-2015	[Vikingskibsmuseet]

Tegningsliste VIR 2739, Ny Storstrømsbro

Bilag 3

Genstandstegninger 1:1

Nr	Genstand	X-nr	Beskrivelse	Tegner
2739-TG-00001	Mikrolit	X-S47	Mikrolit, 2,8 cm lang, 1 cm bred, lavet på flække med en ryglinie	Morten Johansen
2739-TG-00002	Skævpil	X-S81	Skævpil, smal (Vedbæktype) 3,5 cm lang, på regelmæssigflække med to ryglinier	Morten Johansen
2739-TG-00003	Skævpil	X-X4	Rhombisk skævpil af Villingebæktype	Morten Johansen
2739-TG-00004	Skævpil	X-X88	Skævpil, rombisk (Villingebæktype) 2,8 cm lang, to ryglinier, delvist med cortex. Skarpkantet.	Morten Johansen
2739-TG-00005	Skævpil	X-X106	Skævpil, fragmenteret, rhombisk (Villingebæktype?), 2,2 cm lang, på regelmæssig flække med en ryglinie. Skarpkantet.	Morten Johansen
2739-TG-00006	Mikrolit	X-B40	Trekantmikrolit, 2,5 cm lang og 0,7 cm bred, ligebenet (Prejleruptype)	Morten Johansen
2739-TG-00007	Mikrolit	X-B47	Mikrolit, lancet, 3,1 cm lang og 1,1 cm bred	Morten Johansen
2739-TG-00008	Mikrolit	X-B75	Mikrolit, 1,2 lang og 0,8 cm bred, (trekantsmikrolit, skævbenet, kort og smal, sværdborgtype ?)	Morten Johansen
2739-TG-00009	Mikrolit	X-B80	Mikrolit, 2,1 cm lang og 0,6 cm bred, distalende knækket/magler, lancet?	Morten Johansen
2739-TG-00010	Federmesser	X-D13	Federmesser, 4,6 cm lang, 1,1 cm bred, retoucheret fra ventral siden, glat base, en ryglinie	Morten Johansen
2739-TG-00011	Brommespids	X-X32	Skaftungepil, 5,1 cm lang, 1,6 cm bred. Form. spinkel Brommespids. Stejl	Morten Johansen
2739-TG-00012	Mikrolitter		Sammenstilling af mikrolitter fra lokalitet B	Morten Johansen

Måledata VIR 2739, Ny Storstrømsbro

Bilag 4

Liste over gravede positioner. UTM EUREF89, zone 32N

Lokalitet A			B090	683473.19 6094267.42	E030	683503.7 6094327.28
Pos.	Øst	Nord	B100	683473.11 6094257.48	E040	683503.63 6094317.26
A000	683463.83	6094357.66	C000	683483.89 6094357.5	E050	683503.53 6094307.24
A010	683463.76	6094347.64	C010	683483.8 6094347.47	E060	683503.46 6094297.23
A020	683463.68	6094337.62	C020	683483.73 6094337.47	E070	683503.38 6094287.21
A030	683463.6	6094327.6	C030	683483.66 6094327.44	E080	683503.31 6094277.19
A040	683463.52	6094317.58	C040	683483.57 6094317.42	F000	683513.99 6094357.26
A050	683463.45	6094307.57	C050	683483.49 6094307.4	F010	683513.9 6094347.23
A060	683463.36	6094297.54	C060	683483.4 6094297.38	F020	683513.85 6094337.22
A070	683463.28	6094287.53	C070	683483.34 6094287.37	F030	683513.75 6094327.2
A080	683463.2	6094277.51	D000	683493.95 6094357.4	F040	683513.68 6094317.18
A090	683463.13	6094267.48	D010	683493.87 6094347.39	F050	683513.6 6094307.16
A100	683463.04	6094257.57	D020	683493.78 6094337.38	F060	683513.51 6094297.14
A110	683462.97	6094247.55	D030	683493.71 6094327.35	F070	683513.44 6094287.13
A120	683462.88	6094237.53	D040	683493.62 6094317.34	F080	683513.36 6094277.11
A130	683462.81	6094227.51	D050	683493.55 6094307.32	G000	683524.05 6094357.18
A140	683462.74	6094217.5	D060	683493.47 6094297.3	G010	683523.96 6094347.15
A150	683462.65	6094207.47	D070	683493.38 6094287.28	G020	683523.89 6094337.15
A160	683462.57	6094197.46	D080	683493.32 6094277.27	G030	683523.81 6094327.12
B000	683473.89	6094357.57	D090	683493.22 6094267.24	G040	683523.74 6094317.11
B010	683473.81	6094347.54	D100	683493.16 6094257.34	G050	683523.66 6094307.09
B020	683473.75	6094337.54	D110	683493.08 6094247.32	G060	683523.57 6094297.06
B030	683473.65	6094327.52	D120	683492.99 6094237.3	G070	683523.49 6094287.06
B040	683473.57	6094317.49	D130	683492.92 6094227.29	G080	683523.42 6094277.04
B050	683473.5	6094307.48	D140	683492.84 6094217.27	G100	683523.25 6094257.08
B060	683473.42	6094297.45	E000	683503.93 6094357.33	H000	683534.02 6094357.1
B070	683473.35	6094287.43	E010	683503.85 6094347.32	H010	683533.93 6094347.07
B080	683473.25	6094277.43	E020	683503.78 6094337.31	H020	683533.87 6094337.09

J000 683453.84 6094357.73
 J010 683453.76 6094347.7
 J020 683453.69 6094337.7
 J030 683453.59 6094327.68
 J040 683453.52 6094317.65
 J050 683453.44 6094307.64
 K000 683443.78 6094357.82
 K010 683443.71 6094347.8

Lokalitet B

A090 683464.36 6094437.63
 A100 683464.3 6094427.73
 A110 683464.25 6094417.71
 A120 683464.18 6094407.69
 A130 683464.12 6094397.66
 A140 683464.07 6094387.65
 A150 683463.99 6094377.64
 A160 683463.93 6094367.61
 B120 683474.24 6094407.65
 B130 683474.18 6094397.63
 B140 683474.13 6094387.61
 B150 683474.04 6094377.59
 B160 683473.99 6094367.57
 C050 683484.66 6094477.61
 C060 683484.59 6094467.58
 C120 683484.23 6094407.58
 C130 683484.18 6094397.56
 C140 683484.12 6094387.54
 C150 683484.04 6094377.52

C160 683483.98 6094367.49
 D050 683494.72 6094477.53
 D060 683494.65 6094467.51
 D070 683494.59 6094457.49
 D080 683494.53 6094447.47
 D090 683494.47 6094437.45
 D100 683494.41 6094427.55
 D110 683494.35 6094417.52
 D120 683494.29 6094407.5
 D130 683494.23 6094397.48
 D140 683494.17 6094387.48
 D150 683494.1 6094377.45
 D160 683494.04 6094367.43
 E050 683504.71 6094477.47
 E060 683504.64 6094467.45
 E120 683504.28 6094407.44
 E130 683504.22 6094397.42
 E140 683504.17 6094387.41
 E150 683504.09 6094377.39
 E160 683504.03 6094367.36
 F060 683514.7 6094467.37
 F120 683514.34 6094407.4
 F130 683514.28 6094397.38
 F140 683514.22 6094387.37
 F150 683514.14 6094377.34
 F160 683514.08 6094367.32
 G120 683524.41 6094407.31
 G130 683524.33 6094397.3

G140 683524.26 6094387.29
 G150 683524.2 6094377.27
 G160 683524.14 6094367.24
 H140 683444.01 6094387.76
 H150 683443.95 6094377.75
 H160 683443.9 6094367.72
 I140 683454.07 6094387.74
 I150 683454.01 6094377.72
 I160 683453.95 6094367.7

Lokalitet C

A100 683295.12 6094158.72
 A120 683294.95 6094138.69
 D040 683325.69 6094218.48
 D050 683325.62 6094208.46
 D060 683325.54 6094198.44
 D070 683325.47 6094188.42
 D080 683325.39 6094178.4
 D090 683325.3 6094168.39
 D100 683325.22 6094158.48
 D110 683325.15 6094148.45
 D120 683325.07 6094138.44
 D130 683324.98 6094128.43
 D140 683324.9 6094118.41
 D150 683324.83 6094108.38
 D160 683324.76 6094098.36
 D180 683324.6 6094078.33
 D200 683324.43 6094058.29
 D220 683294.49 6094078.57

D240 683294.33 6094058.53
D260 683294.33 6094058.53
G090 683355.41 6094168.14
G100 683355.33 6094158.23
G110 683355.25 6094148.22
G120 683355.17 6094138.2
G130 683355.08 6094128.18
G140 683355.02 6094118.16
G150 683354.94 6094108.14
G160 683354.87 6094098.12
H000 683235.71 6094259.27
H020 683235.54 6094239.24
H040 683235.38 6094219.2
H060 683235.21 6094199.16
H140 683234.58 6094119.12
H170 683234.35 6094089.07
H200 683234.12 6094059.01
I010 683123.48 6094401.85
I030 683123.31 6094381.81
I040 683123.24 6094371.79
I050 683123.16 6094361.77
I060 683123.07 6094351.75
I070 683123.01 6094341.73
I090 683122.84 6094321.69
I110 683122.69 6094301.77
I120 683122.6 6094291.75
I140 683122.44 6094271.71
I170 683122.21 6094241.65

I200 683121.98 6094211.6

Lokalitet D

A000 683319.75 6094711.17
A010 683317.02 6094701.55
A020 683314.28 6094691.9
A030 683311.54 6094682.27
A040 683308.8 6094672.63
A050 683306.08 6094662.99
A060 683303.33 6094653.35
A070 683300.59 6094643.7
A090 683295.12 6094624.43
B000 683329.42 6094708.43
B010 683326.69 6094698.79
B020 683323.96 6094689.15
B030 683321.21 6094679.52
B035 683319.86 6094674.72
B040 683318.48 6094669.88
B050 683315.75 6094660.25
B060 683313.01 6094650.6
B070 683310.27 6094640.97
B080 683307.53 6094631.34
B090 683304.79 6094621.7
C010 683336.3 6094696.06
C020 683333.57 6094686.43
C025 683332.24 6094681.6
C030 683330.82 6094676.79
C040 683328.1 6094667.15
C060 683322.62 6094647.87

C070 683319.88 6094638.24
C100 683311.7 6094609.43
C110 683308.96 6094599.79
C120 683306.22 6094590.14
C130 683303.49 6094580.52
C140 683300.76 6094570.87
C150 683298.01 6094561.24
C160 683295.28 6094551.6
D000 683348.72 6094702.96
D010 683345.97 6094693.31
D020 683343.24 6094683.68
D030 683340.51 6094674.04
D060 683332.29 6094645.12
D070 683329.55 6094635.48
D080 683326.82 6094625.85
D090 683324.08 6094616.22
D100 683321.38 6094606.69
D110 683318.64 6094597.04
D120 683315.91 6094587.4
D130 683313.17 6094577.78
D140 683310.44 6094568.13
D150 683307.69 6094558.49
D160 683304.95 6094548.85
E070 683339.17 6094632.77
E080 683336.43 6094623.12
F070 683348.85 6094630.02
F080 683346.11 6094620.37
G070 683358.52 6094627.27

G080 683355.78 6094617.63
H025 683317.78 6094685.69
H030 683316.4 6094680.86
H035 683315.05 6094676.06
I020 683328.81 6094687.74
I025 683327.45 6094682.94
I030 683326.07 6094678.11
I035 683324.71 6094673.31
J010 683288.06 6094709.75
J030 683282.58 6094690.48
K030 683272.91 6094693.21
N000 683310.08 6094713.92
N010 683307.35 6094704.27
N030 683301.87 6094685
O010 683297.67 6094707.02
O030 683292.2 6094687.75
P000 683354.52 6094570.61
P010 683363.73 6094574.29
P020 683373.03 6094578
P030 683382.35 6094581.72
P040 683391.65 6094585.42
P050 683400.95 6094589.12
P060 683410.27 6094592.84
P070 683419.57 6094596.58
P080 683428.87 6094600.26
P090 683438.18 6094603.98

Lokalitet E

A030 683335.87 6094659.53
A040 683344.87 6094655.16
A050 683353.89 6094650.8
A060 683362.91 6094646.41
A070 683371.93 6094642.05
A080 683380.94 6094637.69
A090 683389.96 6094633.33
A100 683398.87 6094629
A110 683407.89 6094624.62
A120 683416.9 6094620.26
A130 683425.92 6094615.89
A140 683434.93 6094611.52
A150 683443.95 6094607.16
A160 683452.96 6094602.79
A170 683461.99 6094598.4
A180 683471 6094594.04
A190 683480 6094589.68
A200 683489.03 6094585.3
B020 683331.23 6094672.96
B030 683340.25 6094668.57
B040 683349.25 6094664.22
B050 683358.28 6094659.85
B060 683367.29 6094655.47
B070 683376.3 6094651.11
C030 683344.6 6094677.57
C040 683353.61 6094673.21
C050 683362.62 6094668.85

C060 683371.65 6094664.48
C140 683443.68 6094629.57
C150 683452.69 6094625.19
C160 683461.7 6094620.84
C170 683470.73 6094616.46
D010 683330.95 6094695.36
D020 683339.97 6094691
D030 683349 6094686.63
D040 683357.99 6094682.26
D050 683367.01 6094677.89
D060 683376.03 6094673.51
D070 683385.06 6094669.15
D080 683394.06 6094664.78
D090 683403.09 6094660.41
D100 683411.99 6094656.08
D110 683421.02 6094651.72
D120 683430.03 6094647.35
D130 683439.05 6094642.98
D140 683448.05 6094638.61
D150 683457.08 6094634.24
D160 683466.09 6094629.89
D170 683475.09 6094625.51
D180 683484.12 6094621.14
D190 683493.14 6094616.78
D200 683502.17 6094612.41
E010 683335.31 6094704.35
E140 683452.42 6094647.62
E150 683461.45 6094643.23

I200 683132.04 6094462.34
 I210 683132 6094452.33
 I220 683131.95 6094442.31
 I230 683131.91 6094432.29
 I240 683131.85 6094422.27
 J180 683192.46 6094482.29
 J190 683192.42 6094472.27
 J200 683192.37 6094462.26
 J210 683192.32 6094452.23

Lokalitet G

A090 683203.43 6094808.69
 A100 683203.4 6094798.75
 A110 683203.37 6094788.74
 A120 683203.33 6094778.73
 A130 683203.33 6094768.7
 A140 683203.3 6094758.68
 A150 683203.26 6094748.67
 A160 683203.23 6094738.65
 A170 683203.22 6094728.63
 A180 683203.19 6094718.61
 A190 683203.16 6094708.6
 C080 683223.51 6094818.67
 C090 683223.48 6094808.65
 C100 683223.44 6094798.71
 C110 683223.42 6094788.69
 C120 683223.39 6094778.68
 C130 683223.39 6094768.66
 C140 683223.35 6094758.63

C150 683223.3 6094748.62
 C160 683223.28 6094738.6
 C170 683223.27 6094728.58
 C180 683223.24 6094718.56
 C190 683223.2 6094708.55
 C200 683223.17 6094698.53
 E150 683243.36 6094748.56
 E200 683243.23 6094698.47
 F090 683253.58 6094808.55
 F100 683253.55 6094798.64
 F110 683253.52 6094788.62
 F120 683253.51 6094778.61
 F130 683253.48 6094768.6
 F140 683253.46 6094758.58
 F150 683253.41 6094748.55
 F160 683253.39 6094738.53
 F170 683253.38 6094728.52
 F180 683253.34 6094718.51
 F190 683253.32 6094708.48
 F200 683253.28 6094698.46
 G150 683263.47 6094748.51
 G160 683263.45 6094738.49
 G170 683263.44 6094728.48
 G180 683263.39 6094718.46
 G190 683263.37 6094708.44
 G200 683263.35 6094698.41

Lokalitet H

B050 683482.62 6095489.16
 B070 683462.57 6095488.57
 C000 683532.98 6095480.71
 C010 683522.99 6095480.4
 C020 683512.96 6095480.09
 C030 683502.94 6095479.81
 C040 683492.93 6095479.48
 C050 683482.92 6095479.18
 C060 683472.88 6095478.87
 C070 683462.88 6095478.57
 C080 683452.87 6095478.27
 C090 683442.87 6095477.96
 C100 683432.95 6095477.65
 C110 683422.94 6095477.35
 C120 683412.92 6095477.06
 C130 683402.92 6095476.74
 C140 683392.9 6095476.42
 C150 683382.89 6095476.14
 C160 683372.87 6095475.83
 C170 683362.86 6095475.51
 C180 683352.84 6095475.21
 C190 683342.83 6095474.9
 C200 683332.81 6095474.61
 D020 683513.28 6095470.04
 E030 683503.55 6095459.76
 F050 683483.82 6095449.08
 F070 683463.81 6095448.47

F090 683443.78 6095447.86
G020 683514.18 6095439.95
G040 683494.15 6095439.34
G060 683474.13 6095438.74
G080 683454.1 6095438.11
G100 683434.19 6095437.52

Lokalitet I

C100 683317.75 6095474.29
C110 683307.73 6095473.99
C120 683297.72 6095473.7
C130 683287.72 6095473.38

Lokalitet K

B100 683506.8 6095611.21
D000 683552.3 6095702.57
D010 683549.67 6095692.9
D020 683547.06 6095683.23
D030 683544.44 6095673.54
D040 683541.82 6095663.89
D050 683539.21 6095654.24
D060 683536.58 6095644.55
D070 683533.97 6095634.88
D080 683531.34 6095625.21
D090 683528.74 6095615.55
D100 683526.14 6095605.98
D110 683523.52 6095596.29
D120 683520.9 6095586.63
D130 683518.27 6095576.96

D140 683515.66 6095567.29
D150 683513.05 6095557.6
D160 683510.44 6095547.95
D190 683502.57 6095518.93
G090 683557.78 6095607.67
G110 683552.59 6095588.43
G130 683547.34 6095569.08
G150 683542.1 6095549.76

Lokalitet L

C050 683583.89 6095858.49
C060 683581.28 6095848.82
D050 683593.6 6095855.88
D060 683590.97 6095846.19
D070 683588.36 6095836.52
D080 683585.73 6095826.85
D090 683583.13 6095817.18
D100 683580.53 6095807.62
D110 683577.91 6095797.93
D120 683575.29 6095788.27
D130 683572.66 6095778.6
D140 683570.05 6095768.93
D150 683567.44 6095759.24
D160 683564.83 6095749.59
D170 683562.19 6095739.93
D180 683559.59 6095730.24
D190 683556.96 6095720.57
D200 683554.35 6095710.91
E050 683603.22 6095853.25

E060 683600.63 6095843.59
E070 683598 6095833.91

Lokalitet M

C100 683454.57 6095581.12
D020 683407.38 6095646.56
D030 683414.22 6095639.22
D040 683421.05 6095631.9
D050 683427.87 6095624.54
D060 683434.69 6095617.2
D070 683441.53 6095609.9
D080 683448.35 6095602.56
D090 683455.16 6095595.22
D100 683461.92 6095587.97
D110 683468.75 6095580.61
D120 683475.59 6095573.3
D130 683482.39 6095565.98
D140 683489.22 6095558.64
D150 683496.06 6095551.32
D160 683502.88 6095543.96
D170 683509.71 6095536.63
D180 683516.53 6095529.29
D190 683523.35 6095521.96
D200 683530.19 6095514.64
E090 683462.49 6095602.04
E100 683469.24 6095594.78
E110 683476.07 6095587.43
F100 683476.6 6095601.63
G100 683483.95 6095608.49

G120 683497.63 6095593.81
G140 683511.26 6095579.15
G160 683524.91 6095564.47

Lokalitet N

A140 683672.16 6095560.66
A160 683666.9 6095541.33
A180 683661.6 6095521.98
A200 683656.33 6095502.66
D000 683738.07 6095687.96
D010 683735.43 6095678.29
D020 683732.8 6095668.63
D0205 683684.07 6095489.93
D030 683730.16 6095658.95
D040 683727.53 6095649.3
D050 683724.89 6095639.64
D060 683722.24 6095629.96
D070 683719.62 6095620.29
D080 683716.97 6095610.64
D090 683714.35 6095600.97
D100 683711.74 6095591.41
D110 683709.1 6095581.73
D120 683706.47 6095572.07
D130 683703.82 6095562.42
D140 683701.19 6095552.75
D150 683698.56 6095543.06
D160 683695.93 6095533.4
D170 683693.28 6095523.75
D180 683690.65 6095514.07

D190 683688.01 6095504.41
D195 683686.7 6095499.57
D200 683685.38 6095494.74
D210 683682.76 6095485.1
E200 683695.02 6095492.12
G080 683746.02 6095602.72
G100 683740.8 6095583.49
G120 683735.51 6095564.17
G140 683730.24 6095544.82
G160 683724.96 6095525.46
G180 683719.7 6095506.15
G200 683714.43 6095486.82
H200 683680.53 6095496.07
I0205 683688.86 6095488.63
I195 683691.49 6095498.27
I200 683690.17 6095493.44

Lokalitet P

D000 683753.14 6095854.25
D010 683748.7 6095845.26
D020 683744.28 6095836.27
D030 683739.84 6095827.27
D040 683735.42 6095818.3
D050 683730.99 6095809.34
D060 683726.54 6095800.34
D070 683722.12 6095791.35
D080 683717.69 6095782.37
D090 683713.26 6095773.38
D100 683708.87 6095764.49

D110 683704.44 6095755.49
D120 683700 6095746.52
D130 683695.58 6095737.55
D140 683691.15 6095728.54
D150 683686.71 6095719.53
D160 683682.29 6095710.57
D170 683677.85 6095701.62
D180 683673.43 6095692.6
D190 683668.99 6095683.61
D200 683664.56 6095674.63
E060 683735.51 6095795.93
E070 683731.08 6095786.93
E080 683726.66 6095777.95
E090 683722.22 6095768.93
E100 683717.82 6095760.08

Lokalitet Q

A050 683609.58 6095631.42
A060 683605.14 6095622.41
A070 683600.7 6095613.47
A080 683596.28 6095604.44
A090 683591.83 6095595.47
A100 683587.45 6095586.58
A110 683583.03 6095577.62
A120 683578.58 6095568.62
A130 683574.16 6095559.66
A150 683565.31 6095541.66
A160 683560.89 6095532.68
A180 683551.99 6095514.71

A200 683543.14 6095496.74
 C120 683596.58 6095559.76
 D000 683658.73 6095663.04
 D010 683654.28 6095654.05
 D020 683649.86 6095645.06
 D030 683645.42 6095636.06
 D040 683641 6095627.09
 D050 683636.58 6095618.12
 D060 683632.12 6095609.13
 D070 683627.7 6095600.14
 D080 683623.28 6095591.16
 D090 683618.85 6095582.17
 D100 683614.45 6095573.28
 D110 683610.03 6095564.28
 D120 683605.59 6095555.31
 D130 683601.16 6095546.34
 D140 683596.73 6095537.33
 D150 683592.3 6095528.32
 D160 683587.88 6095519.35
 D170 683583.43 6095510.41
 D180 683579.01 6095501.39
 D190 683574.58 6095492.4
 D200 683570.15 6095483.42
 F160 683605.84 6095510.49
 G110 683637.06 6095550.98
 G120 683632.6 6095542.01
 G130 683628.17 6095532.98
 G140 683623.73 6095524.03

G150 683619.3 6095515.04
 G160 683614.87 6095506.04
 G170 683610.45 6095497.05
 G180 683606.02 6095488.08
 G190 683601.58 6095479.09
 G200 683597.15 6095470.09
 H160 683623.81 6095501.63

Lokalitet S

A050 683638.7 6096021.28
 A060 683635.74 6096011.68
 A070 683632.78 6096002.14
 A080 683629.84 6095992.54
 A090 683626.87 6095982.99
 A100 683623.94 6095973.51
 A110 683621 6095963.95
 A120 683618.02 6095954.38
 A130 683615.1 6095944.81
 A140 683612.14 6095935.22
 A150 683609.18 6095925.67
 A160 683606.24 6095916.08
 A170 683603.27 6095906.51
 A180 683600.31 6095896.93
 A190 683597.38 6095887.35
 A200 683594.42 6095877.79
 B070 683642.38 6095999.16
 C070 683651.94 6095996.22
 D070 683661.55 6095993.27
 D080 683658.59 6095983.68

D090 683655.65 6095974.12
 D100 683652.73 6095964.64
 E090 683665.19 6095971.13
 F090 683674.8 6095968.2
 G090 683684.39 6095965.23

Lokalitet T

A000 683471.31 6095760.69
 A010 683468.13 6095751.21
 B000 683480.85 6095757.49
 C000 683490.34 6095754.32
 D000 683499.87 6095751.09
 D010 683496.68 6095741.61
 D020 683493.47 6095732.11
 D030 683490.3 6095722.6
 D040 683487.1 6095713.13
 D050 683483.92 6095703.62
 D060 683480.75 6095694.11
 D070 683477.53 6095684.6
 D080 683474.36 6095675.11
 D090 683471.17 6095665.61
 D100 683468.02 6095656.24
 D110 683464.85 6095646.73
 D120 683461.64 6095637.23
 D130 683458.46 6095627.74
 D140 683455.27 6095618.24
 D150 683452.08 6095608.74
 E000 683509.33 6095747.93
 F000 683518.88 6095744.74

G000 683528.41 6095741.52

Lokalitet U

E030 683561.92 6095904.84

E040 683558.74 6095895.34

E050 683555.53 6095885.85

E060 683552.35 6095876.36

E070 683549.17 6095866.85

E080 683545.99 6095857.36

E090 683542.81 6095847.86

E100 683539.63 6095838.46

E110 683536.46 6095828.95

E120 683533.23 6095819.44

E130 683530.07 6095809.97

E140 683526.9 6095800.46

E150 683523.7 6095790.95

E160 683520.52 6095781.47

E170 683517.32 6095771.98

E180 683514.13 6095762.48

E190 683510.95 6095752.96

E200 683507.76 6095743.48

Lokalitet W

D080 683635.81 6095794.64

D090 683632.47 6095785.21

D100 683629.16 6095775.86

D110 683625.79 6095766.4

D120 683622.44 6095756.99

D130 683619.08 6095747.55

D140 683615.73 6095738.1

D150 683612.38 6095728.63

D160 683609.05 6095719.2

D170 683605.68 6095709.8

D180 683602.34 6095700.33

D190 683598.98 6095690.89

D200 683595.63 6095681.44

Lokalitet X

D100 683699.48 6095974.3

D110 683696.11 6095964.84

D120 683692.76 6095955.43

D130 683689.4 6095945.99

D140 683686.05 6095936.54

D150 683682.7 6095927.07

D160 683679.37 6095917.64

D170 683676 6095908.24

D180 683672.66 6095898.77

D190 683669.3 6095889.33

D200 683665.95 6095879.88

E110 683705.54 6095961.51

F110 683714.99 6095958.16

G080 683734.5 6095983.02

G090 683731.15 6095973.56

G100 683727.85 6095964.23

G110 683724.49 6095954.78

G120 683721.13 6095945.36

G130 683717.78 6095935.9

G140 683714.43 6095926.48

G150 683711.08 6095917.03

G160 683707.71 6095907.56

G170 683704.37 6095898.14

G180 683701.02 6095888.69

G190 683697.67 6095879.26

G200 683694.31 6095869.81

H100 683765.52 6095950.88

J100 683746.72 6095957.53

K100 683737.32 6095960.86

Lokalitet Y

D080 683661.57 6095867.14

D090 683658.23 6095857.72

D100 683654.92 6095848.37

D110 683651.55 6095838.91





D120 683648.2 6095829.49

D130 683644.84 6095820.05

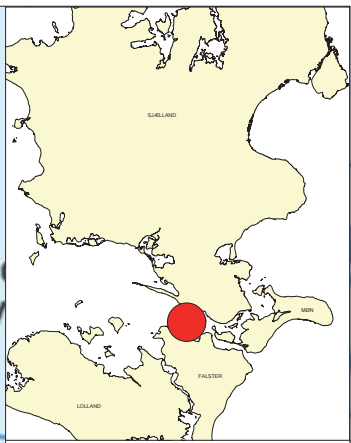
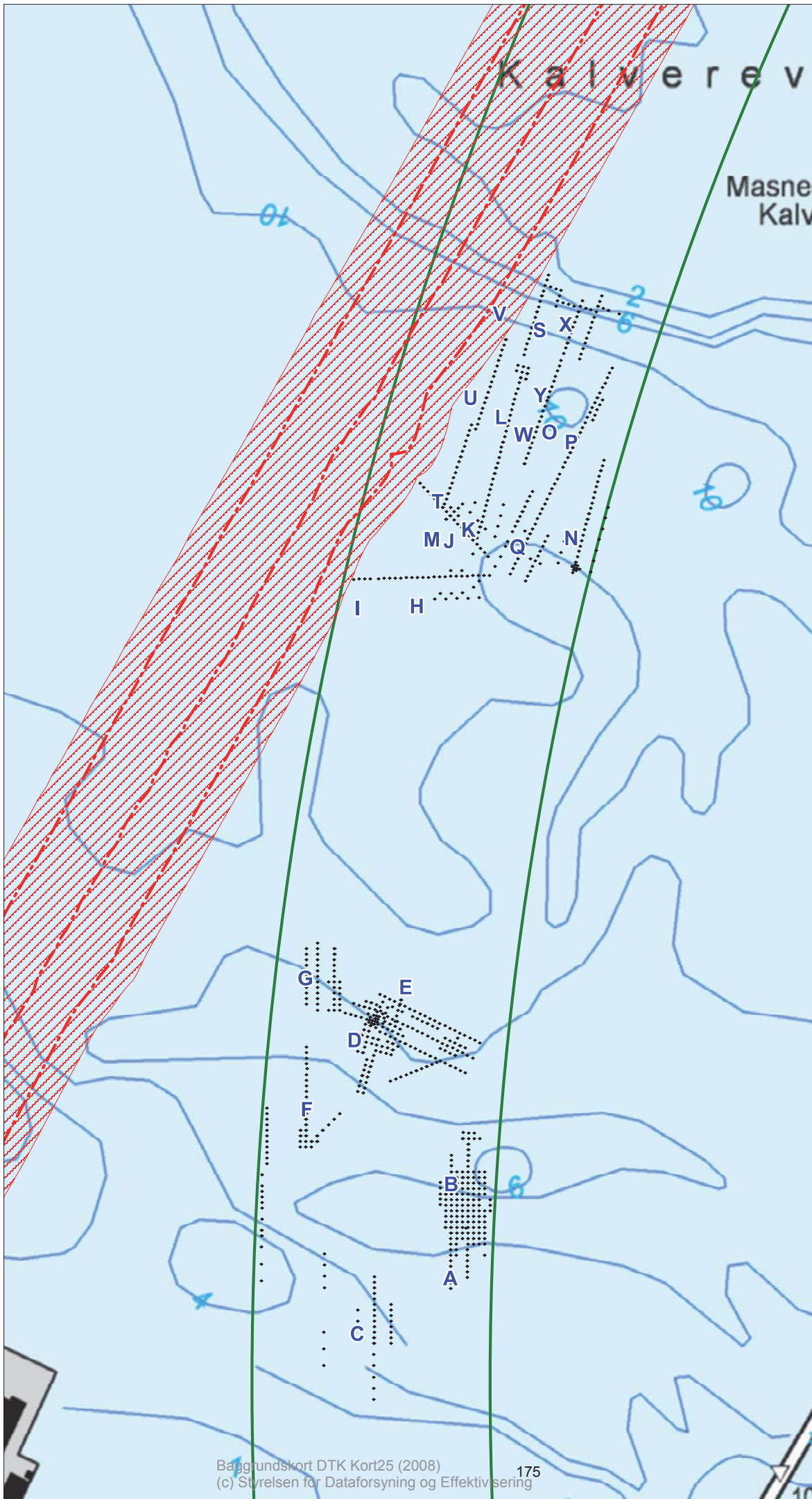
D140 683641.49 6095810.61

D150 683638.14 6095801.14



-  Grænse for Påvirkningszone
-  Aktive elkabler
-  Gravet position
-  Lokalitet

Skala 1: 10.000



**VIKINGESKIBS
MUSEET**

Bilag 5

Gravede positioner

Oversigtskort

J.nr.	2739
Init.	MJ
System	UTM EUREF89, zone 32N
Dato	09-11-2017

**Vikingskibsmuseet
i Roskilde**

Vindeboder 12, DK-4000 Roskilde
www.vikingskibsmuseet.dk
Tlf. 46300200 Fax: 46300201

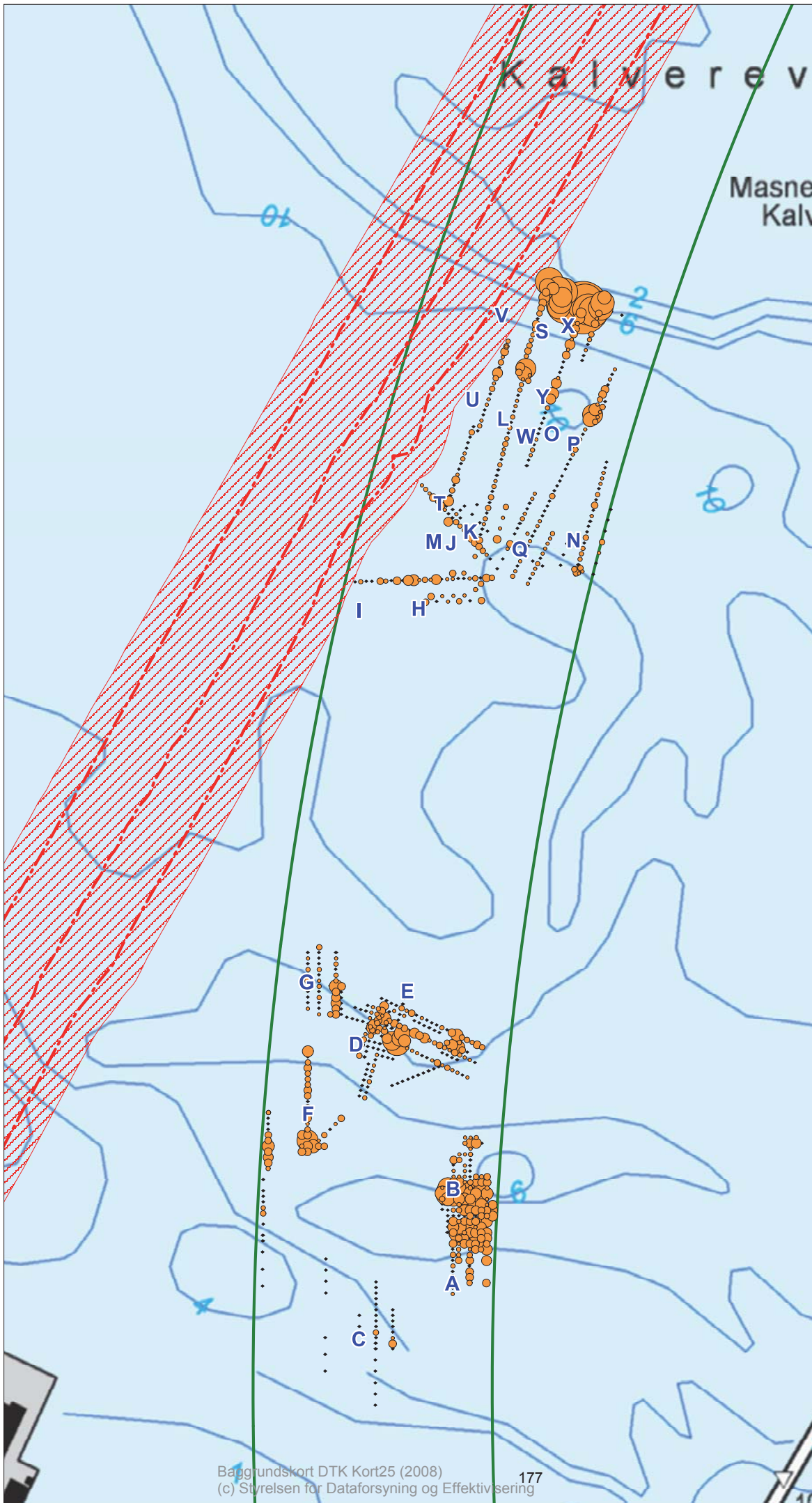

- Grænse for Påvirkningszone
- Aktive elkabler
- Gravet position
- B Lokalitet

Flint Total

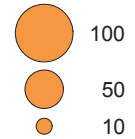

Skala 1: 10.000



**VIKINGESKIBS
MUSEET**

Bilag 6

Fundkoncentrationer, flint

Oversigtskort

J.nr.	2739
Init.	MJ
System	UTM EUREF89, zone 32N
Dato	09-11-2017





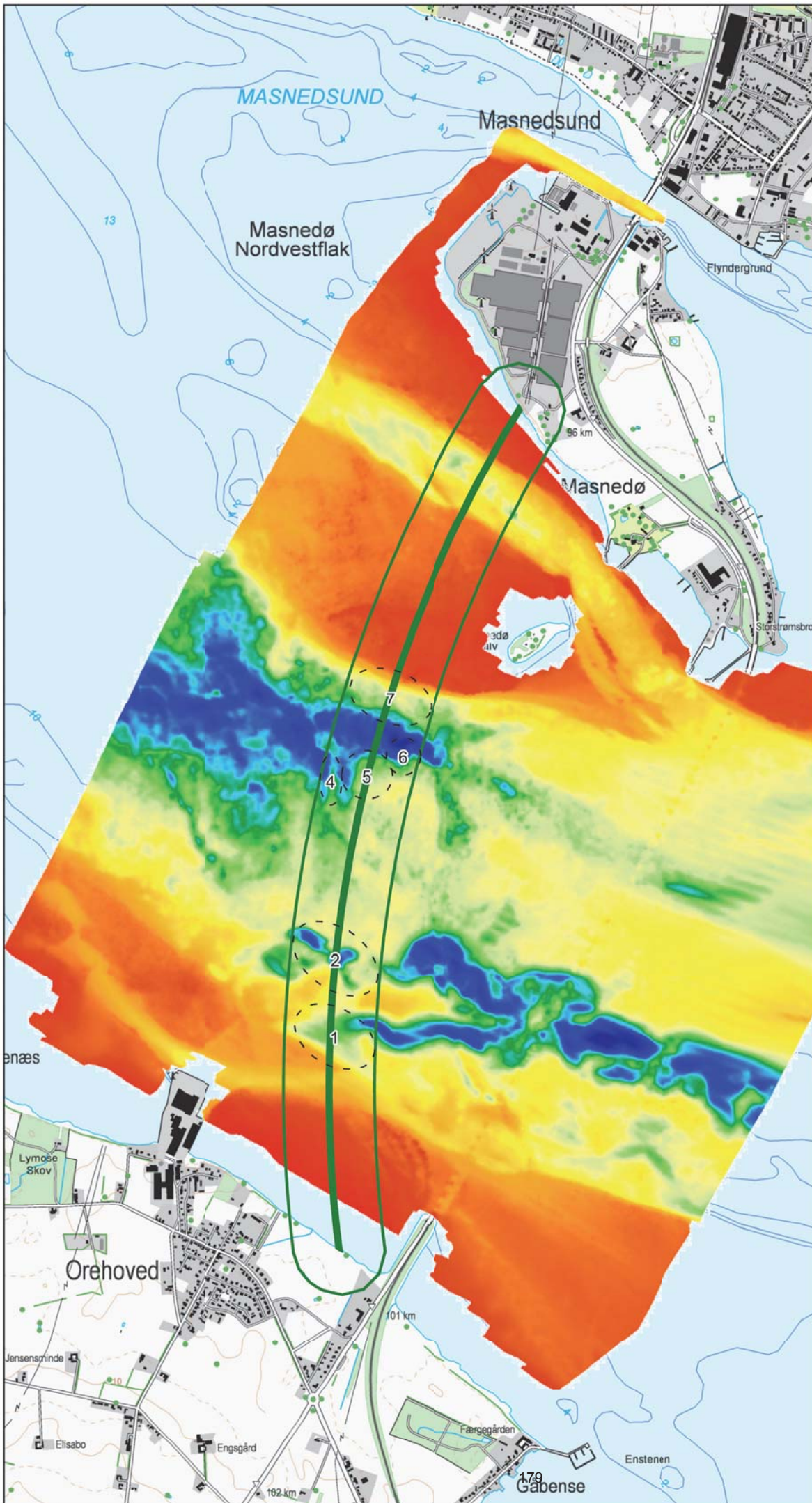







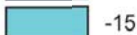

**Vikingskibsmuseet
i Roskilde**

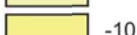
Vindeboder 12, DK-4000 Roskilde
www.vikingskibsmuseet.dk
Tlf. 46300200 Fax: 46300201



-  Brotrace
-  Grænse for påvirkningszone
-  Områder

Dybde

-  -17
-  -16
-  -15
-  -14
-  -13
-  -12
-  -11
-  -10
-  -9
-  -8
-  -7
-  -6
-  -5
-  -4
-  -3
-  -2

Skala 1: 25.000



**VIKINGESKIBS
MUSEET**

Bilag 7

Bathymetri og Områder

Oversigtskort

J.nr.	2739
Init.	MJ
System	UTM EUREF89, zone 32N
Dato	14-11-2017

**Vikingskibsmuseet
i Roskilde**

Vindeboder 12, DK-4000 Roskilde
www.vikingskibsmuseet.dk
Tlf: 46300200 Fax: 46300201

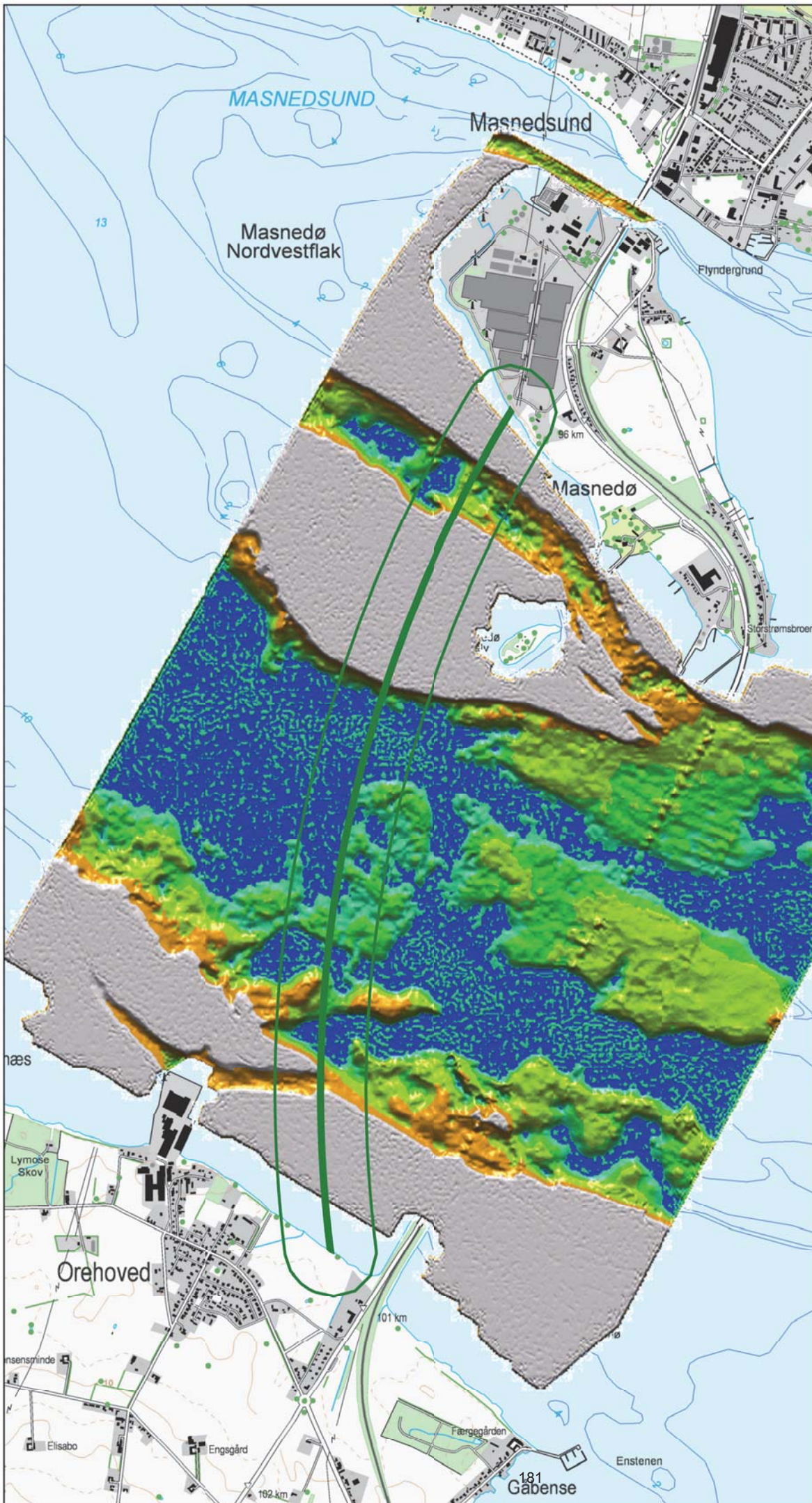

- Brottrace
- Grænse for påvirkningszone
- Ingen SBP-data

Skala 1: 25.000



**VIKINGESKIBS
MUSEET**

Bilag 7b

Glacial overflade





Oversigtskort

J.nr.	2739
Init.	MJ
System	UTM EUREF89, zone 32N
Dato	14-11-2017

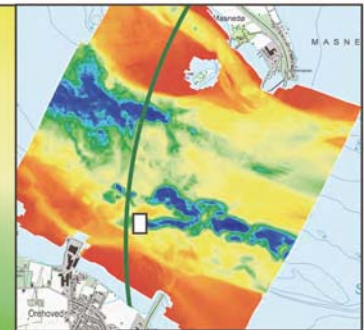
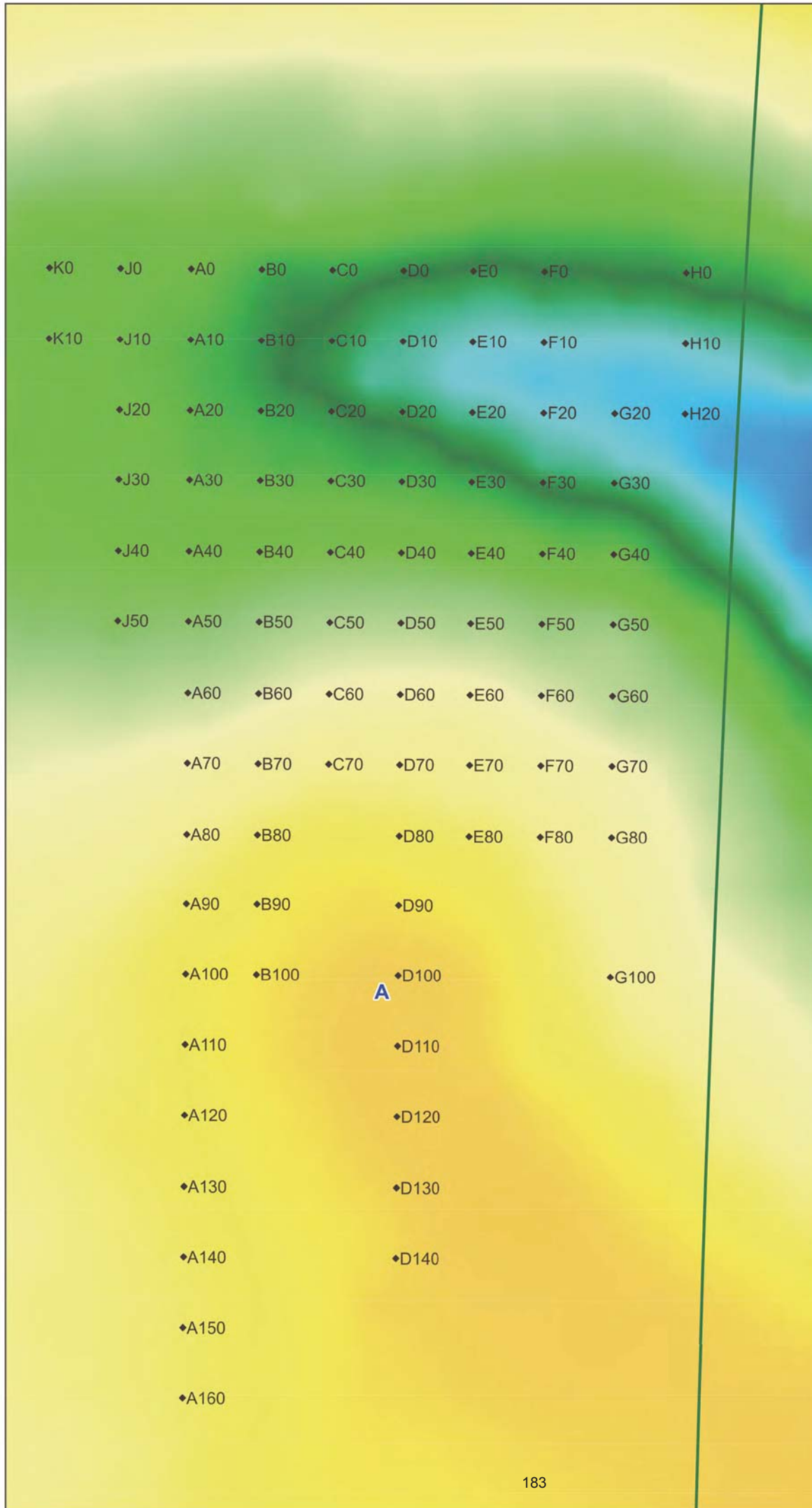
**Vikingskibsmuseet
i Roskilde**

Vindeboder 12, DK-4000 Roskilde
www.vikingskibsmuseet.dk
 Tlf: 46300200 Fax: 46300201



-  Grænse for påvirkningszone
-  Brotrace
-  Aktive elkabler
-  Gravet position
- B** Lokaltet

Dybde

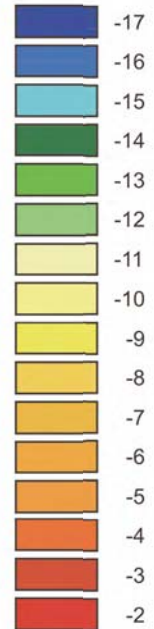

Skala 1: 750



**VIKINGESKIBS
MUSEET**

Bilag 8.1

Lokaltet A





Gravede positioner

J.nr.	2739
Init.	MJ
System	UTM EUREF89, zone 32N
Dato	14-11-2017

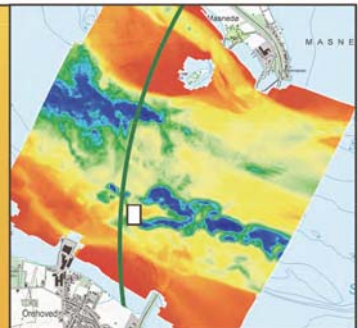
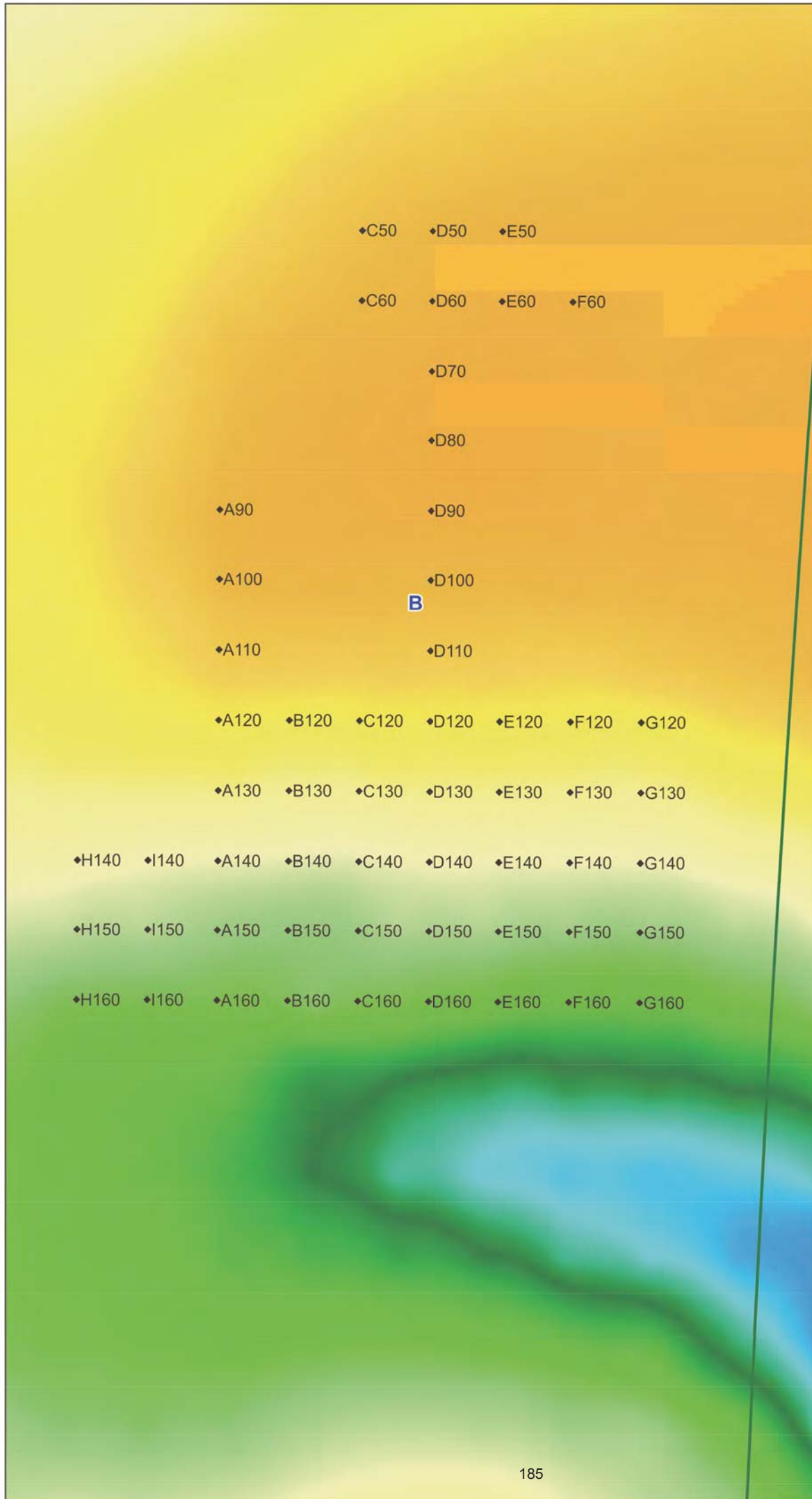
**Vikingskibsmuseet
i Roskilde**

Vindebøder 12, DK-4000 Roskilde
www.vikingskibsmuseet.dk
Tlf: 46300200 Fax: 46300201



-  Grænse for påvirkningszone
-  Brotrace
-  Aktive elkabler
-  Gravet position
- B** Lokaltet

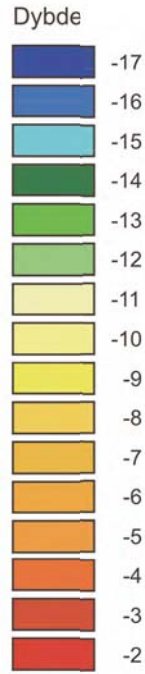

Skala 1: 750



Bilag 8.2

Lokaltet B	
Gravede positioner	
J.nr.	2739
Init.	MJ
System	UTM EUREF89, zone 32N
Dato	14-11-2017

Vikingskibsmuseet i Roskilde
 Vindeboder 12, DK-4000 Roskilde
 www.vikingskibsmuseet.dk
 Tlf: 46300200 Fax: 46300201

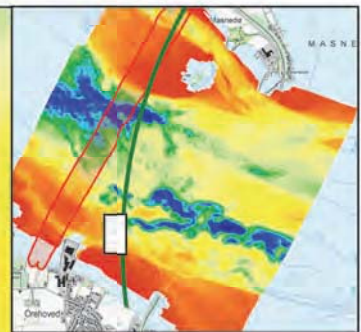

- Grænse for påvirkningszone
- Brotrace
- Aktive elkabler
- Gravet position
- B** Lokaltet

Dybde

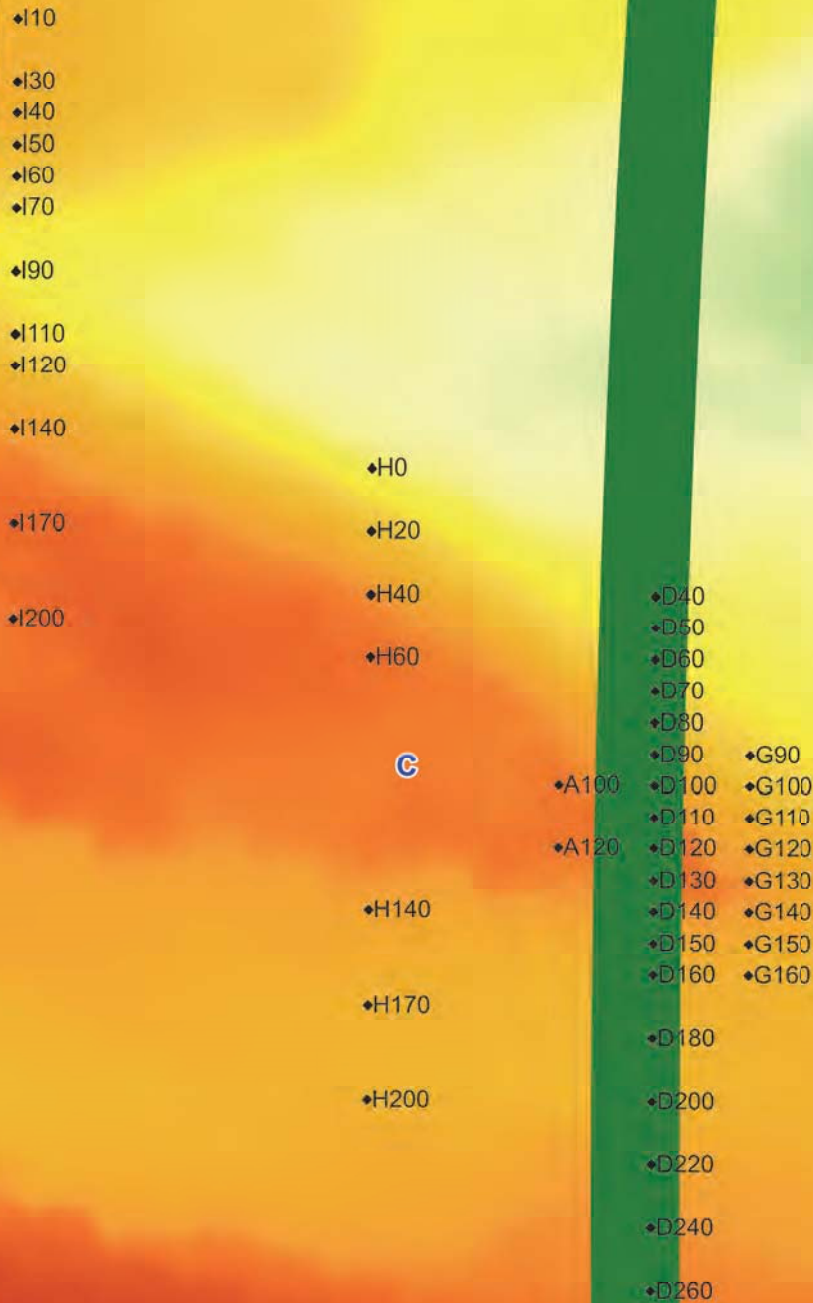
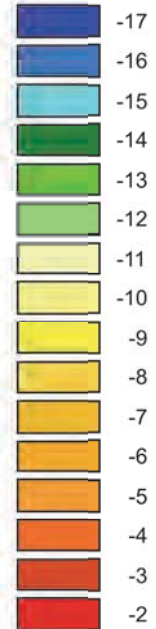

Skala 1: 2.000



VIKINGESKIBS
MUSEET

Bilag 8.3

Lokalitet C

Gravede positioner

J.nr.	2739
Init.	MJ
System	UTM EUREF89, zone 32N
Dato	14-11-2017

**Vikingskibsmuseet
i Roskilde**

Vindeboder 12, DK-4000 Roskilde
www.vikingskibsmuseet.dk
Tlf: 46300200 Fax: 46300201

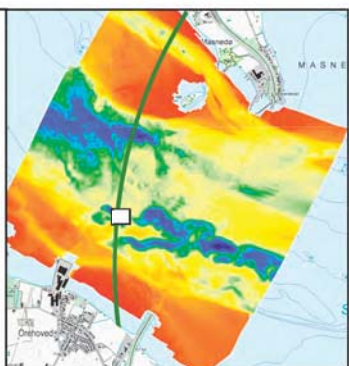
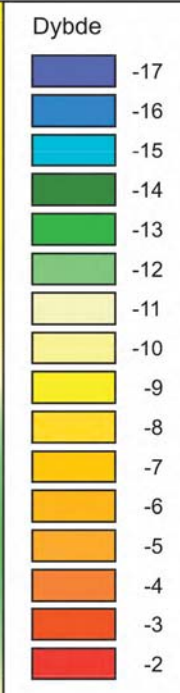
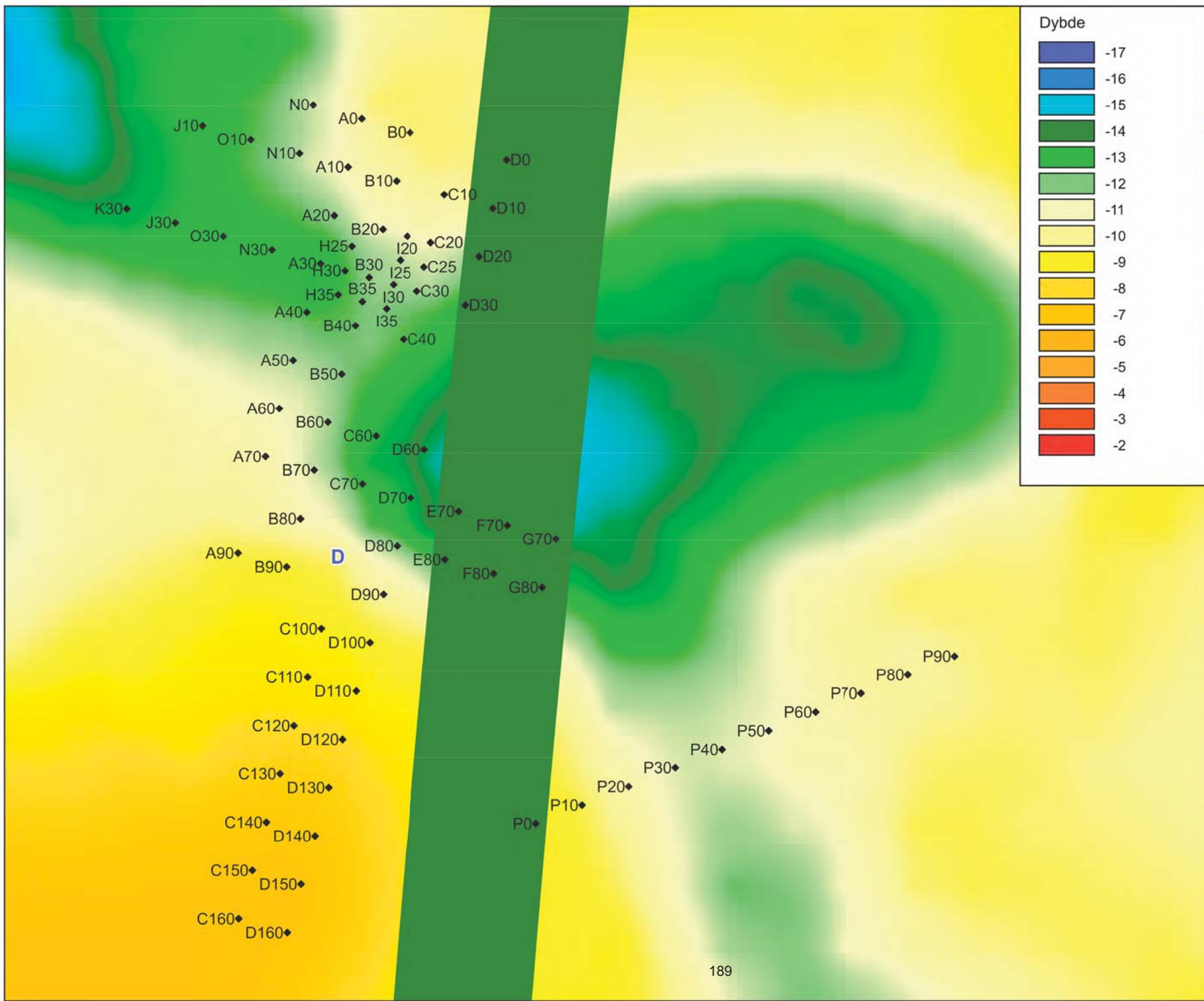

- Grænse for påvirkningszone
- Brotrace
- Aktive elkabler
- Gravet position
- Lokaltet

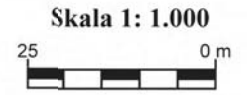

**VIKINGESKIBS
MUSEET**

Bilag 8.4

Lokaltet D

Gravede positioner

J.nr.	2739
Init.	MJ
System	UTM EUREF89, zone 32N
Dato	17-11-2017

**Vikingskibsmuseet
i Roskilde**
 Vindeboder 12, DK-4000 Roskilde
 www.vikingskibsmuseet.dk
 Tlf: 46300200 Fax: 46300201

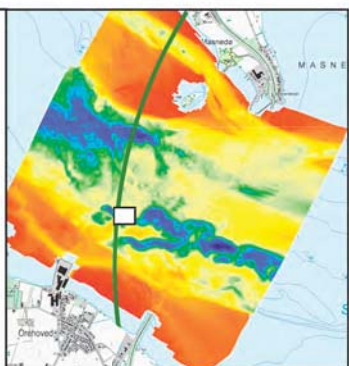
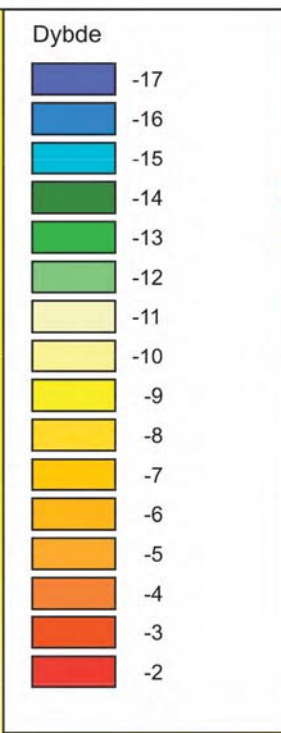
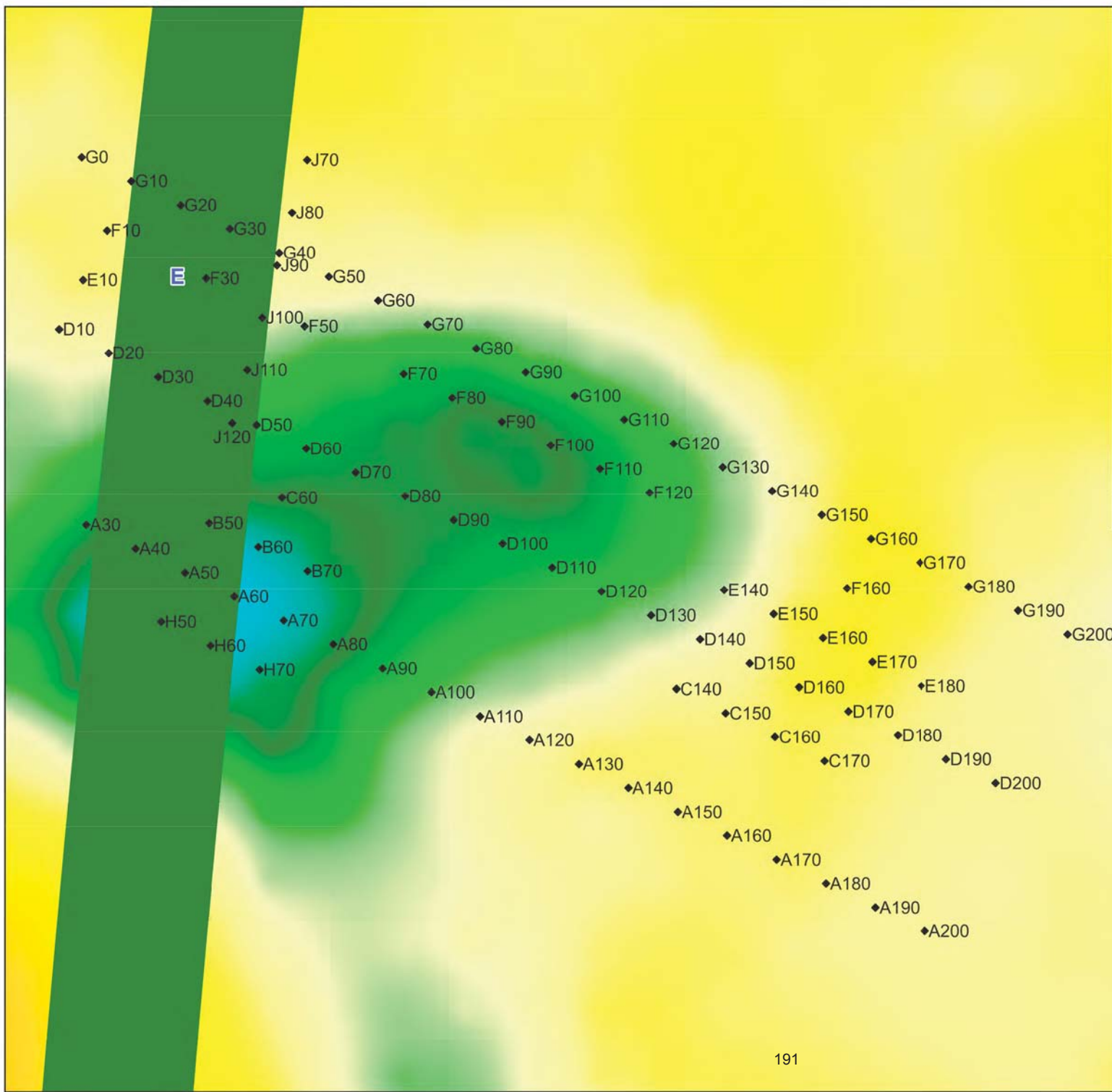

- Grænse for påvirkningszone
- Brotrace
- Aktive elkabler
- Gravet position
- Lokaltet

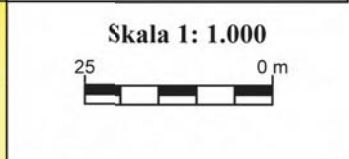

Bilag 8.5





Lokaltet E

Gravede positioner

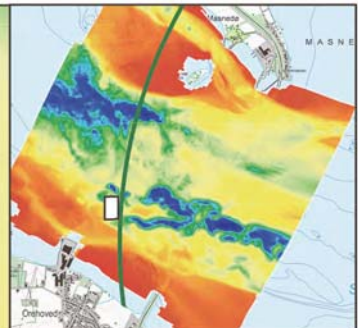
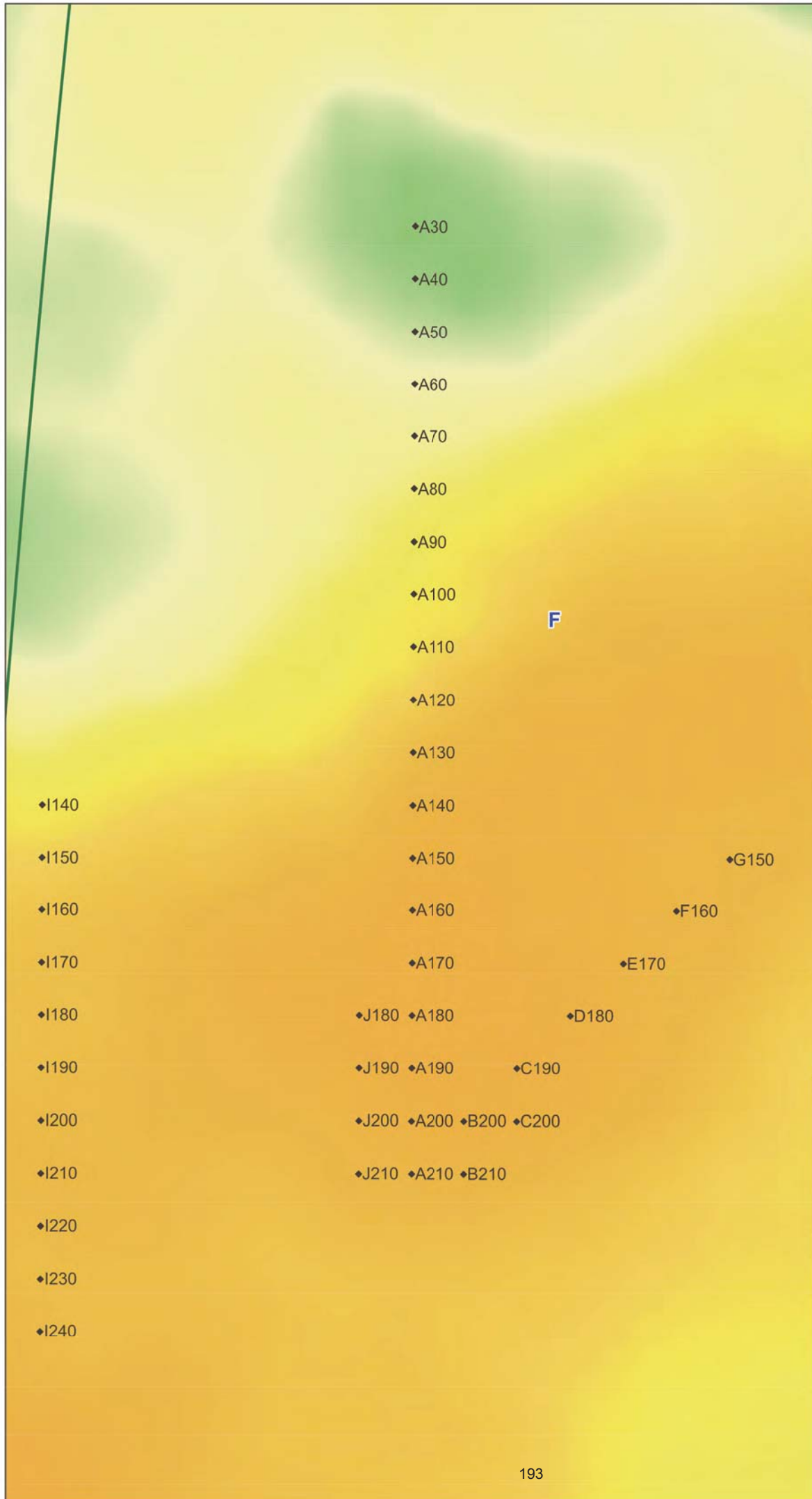
J.nr.	2739
Init.	MJ
System	UTM EUREF89, zone 32N
Dato	17-11-2017

Vikingskibsmuseet i Roskilde
 Vindeboder 12, DK-4000 Roskilde
 www.vikingskibsmuseet.dk
 Tlf: 46300200 Fax: 46300201



-  Grænse for påvirkningszone
-  Brotrace
-  Aktive elkabler
-  Gravet position
- B** Lokaltet

Dybde

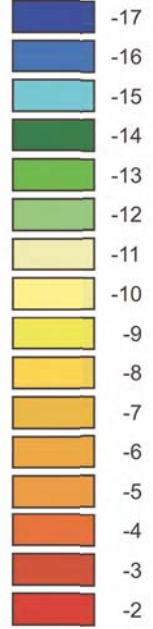

Skala 1: 1.000



Bilag 8.6

Lokaltet F

Gravede positioner

J.nr.	2739
Init.	MJ
System	UTM EUREF89, zone 32N
Dato	14-11-2017

Vikingskibsmuseet i Roskilde

Vindeboder 12, DK-4000 Roskilde
 www.vikingskibsmuseet.dk
 Tlf: 46300200 Fax: 46300201

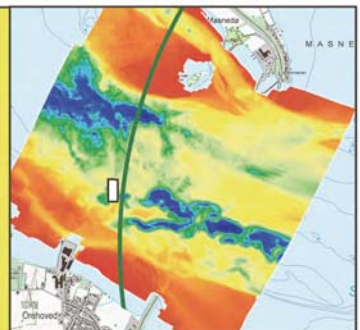
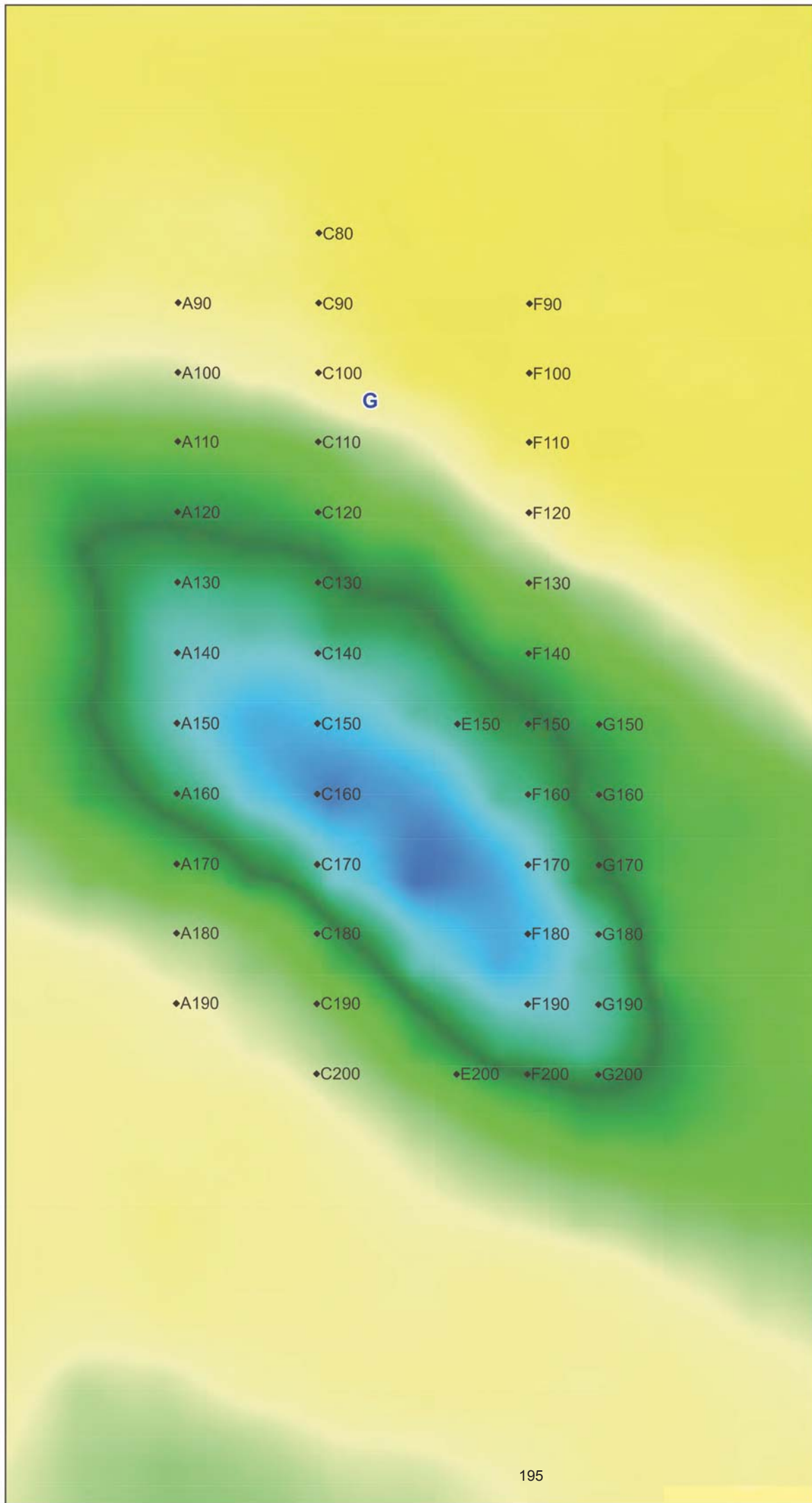

- Grænse for påvirkningszone
- Brotrace
- Aktive elkabler
- Gravet position
- B** Lokalitet

Dybde

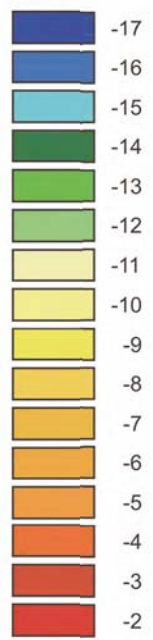

Skala 1: 750



**VIKINGESKIBS
MUSEET**

Bilag 8.7

Lokalitet G	
Gravede positioner	
J.nr.	2739
Init.	MJ
System	UTM EUREF89, zone 32N
Dato	14-11-2017

**Vikingskibsmuseet
i Roskilde**
 Vindeboder 12, DK-4000 Roskilde
 www.vikingskibsmuseet.dk
 Tlf: 46300200 Fax: 46300201

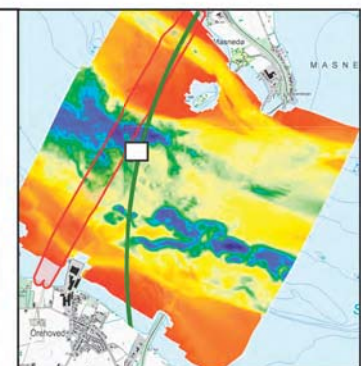
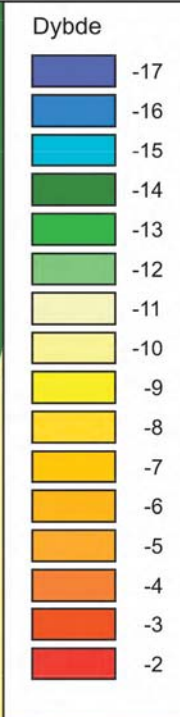
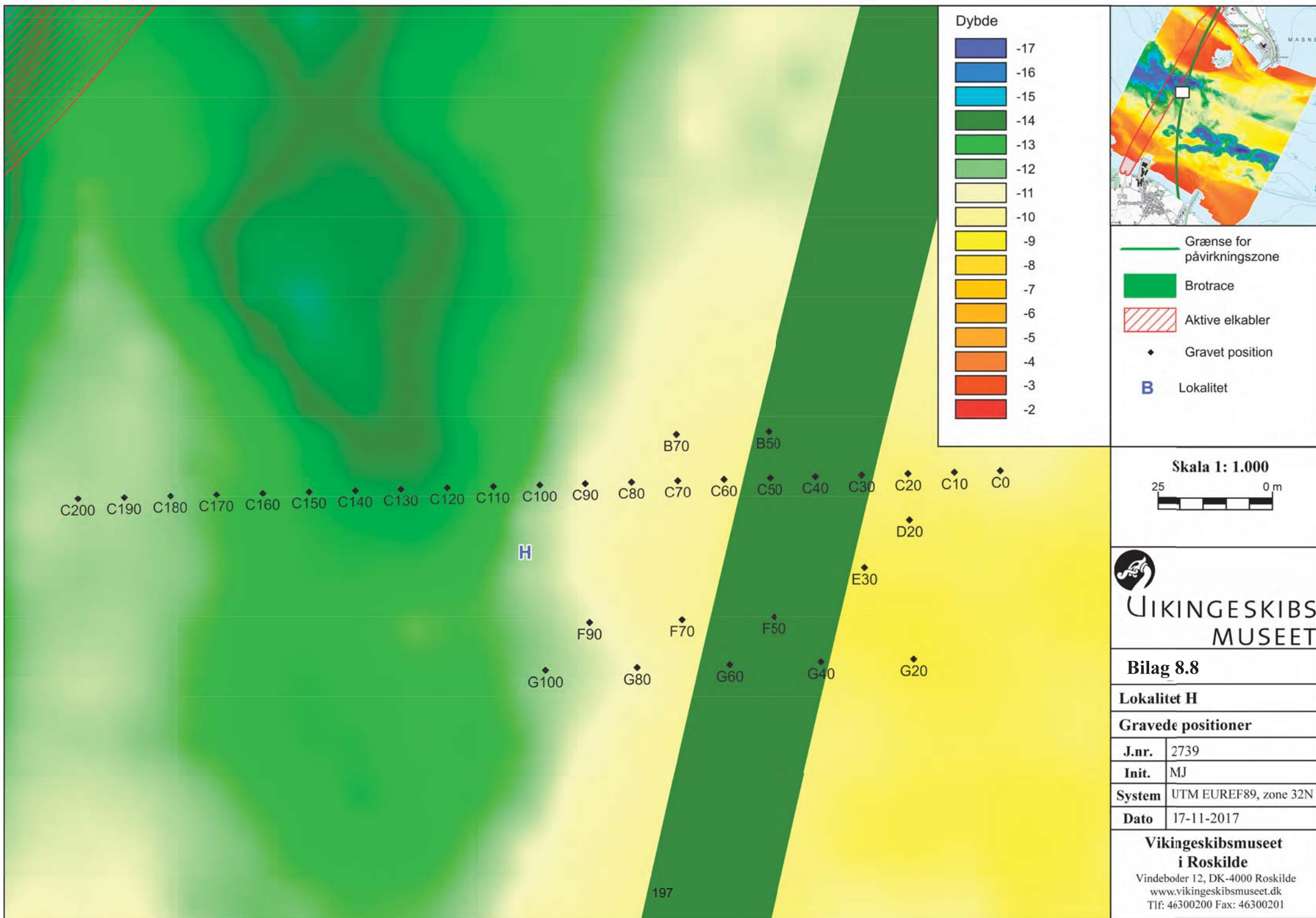

- Grænse for påvirkningszone
- Brotrace
- Aktive elkabler
- Gravet position
- Lokaltet

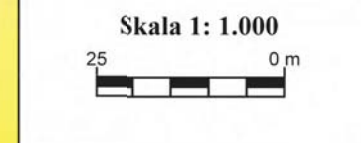

VIKINGESKIBSMUSEET

Bilag 8.8





Lokaltet H

Gravede positioner

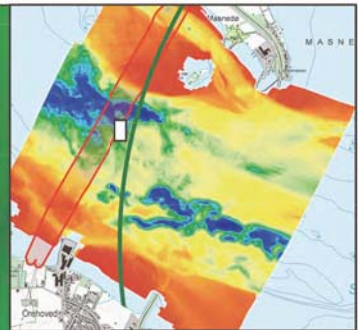
J.nr.	2739
Init.	MJ
System	UTM EUREF89, zone 32N
Dato	17-11-2017

Vikingskibsmuseet i Roskilde
 Vindeboder 12, DK-4000 Roskilde
 www.vikingskibsmuseet.dk
 Tlf: 46300200 Fax: 46300201



-  Grænse for påvirkningszone
-  Brotrace
-  Aktive elkabler
-  Gravet position
- B** Lokaltet

Dybde

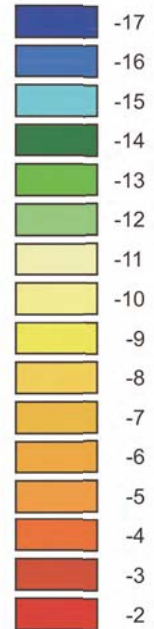

Skala 1: 750



**VIKINGESKIBS
MUSEET**

Bilag 8.9

Lokalitet I





Gravede positioner

J.nr.	2739
Init.	MJ
System	UTM EUREF89, zone 32N
Dato	14-11-2017

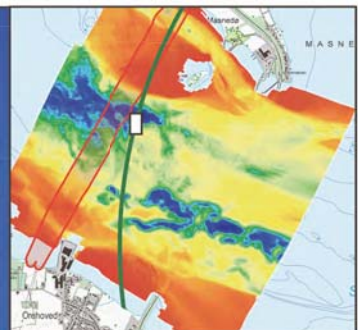
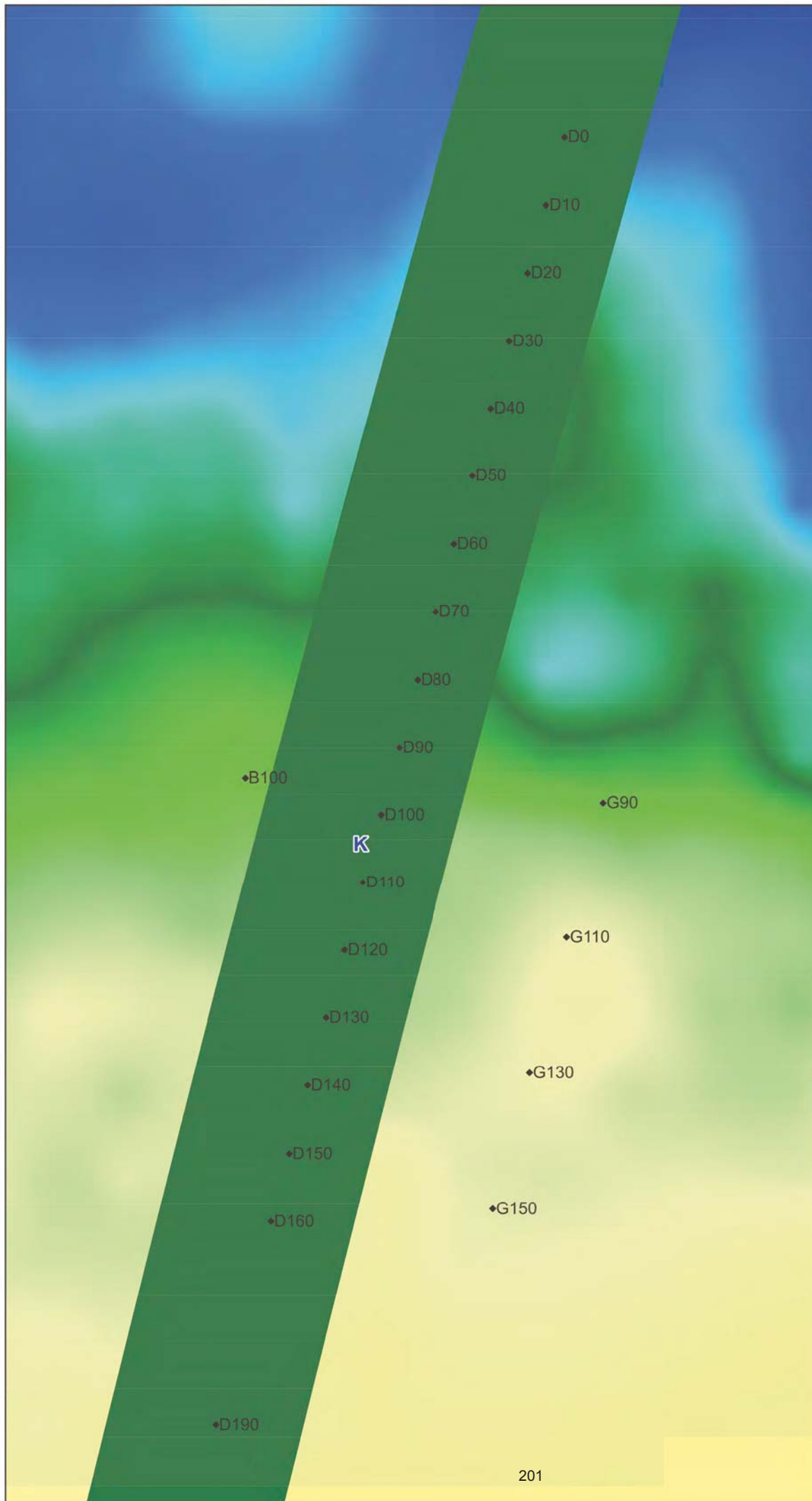
**Vikingeskibsmuseet
i Roskilde**

Vindeboder 12, DK-4000 Roskilde
www.vikingeskibsmuseet.dk
Tlf: 46300200 Fax: 46300201



-  Grænse for påvirkningszone
-  Brotrace
-  Aktive elkabler
-  Gravet position
- B** Lokalitet

Dybde

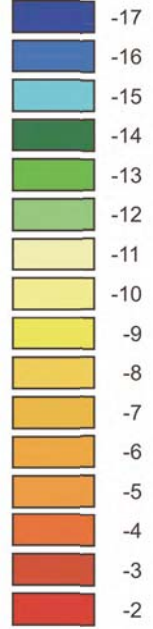

Skala 1: 750







Bilag 8.10

Lokalitet K	
Gravede positioner	
J.nr.	2739
Init.	MJ
System	UTM EUREF89, zone 32N
Dato	14-11-2017

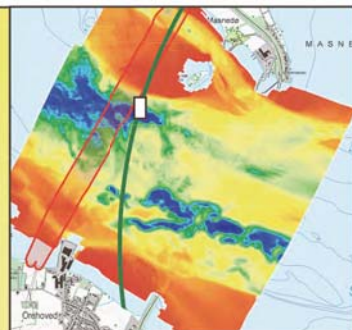
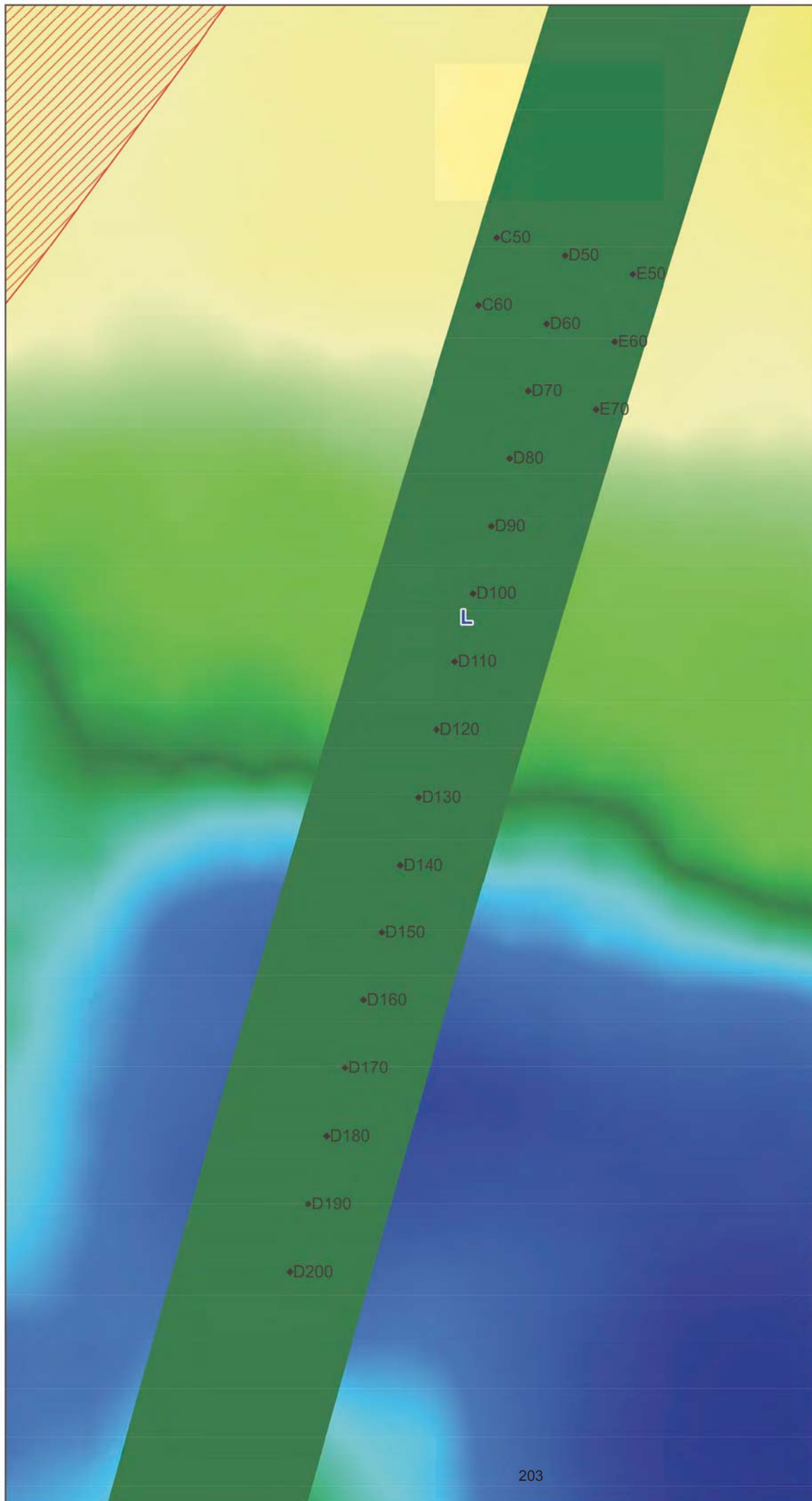
Vikingskibsmuseet i Roskilde

Vindeboder 12, DK-4000 Roskilde
 www.vikingskibsmuseet.dk
 Tlf: 46300200 Fax: 46300201



-  Grænse for påvirkningszone
-  Brotrace
-  Aktive elkabler
-  Gravet position
- B** Lokaltet

Dybde

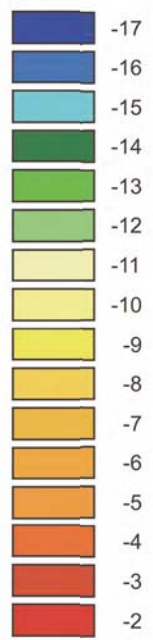

Skala 1: 750



Bilag 8.11

Lokaltet L	
Gravede positioner	
J.nr.	2739
Init.	MJ
System	UTM EUREF89, zone 32N
Dato	14-11-2017

Vikingskibsmuseet i Roskilde

Vindeboder 12, DK-4000 Roskilde
 www.vikingskibsmuseet.dk
 Tlf: 46300200 Fax: 46300201

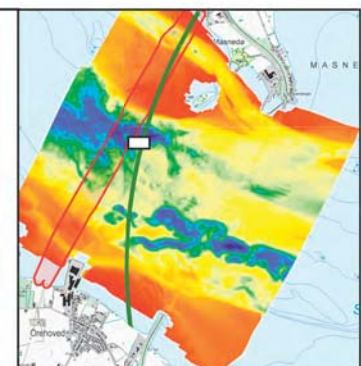
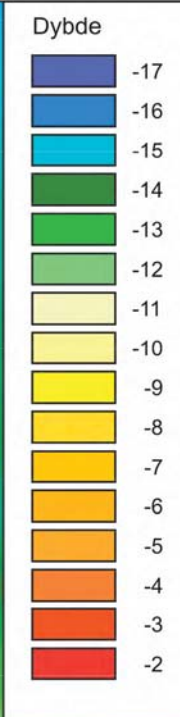
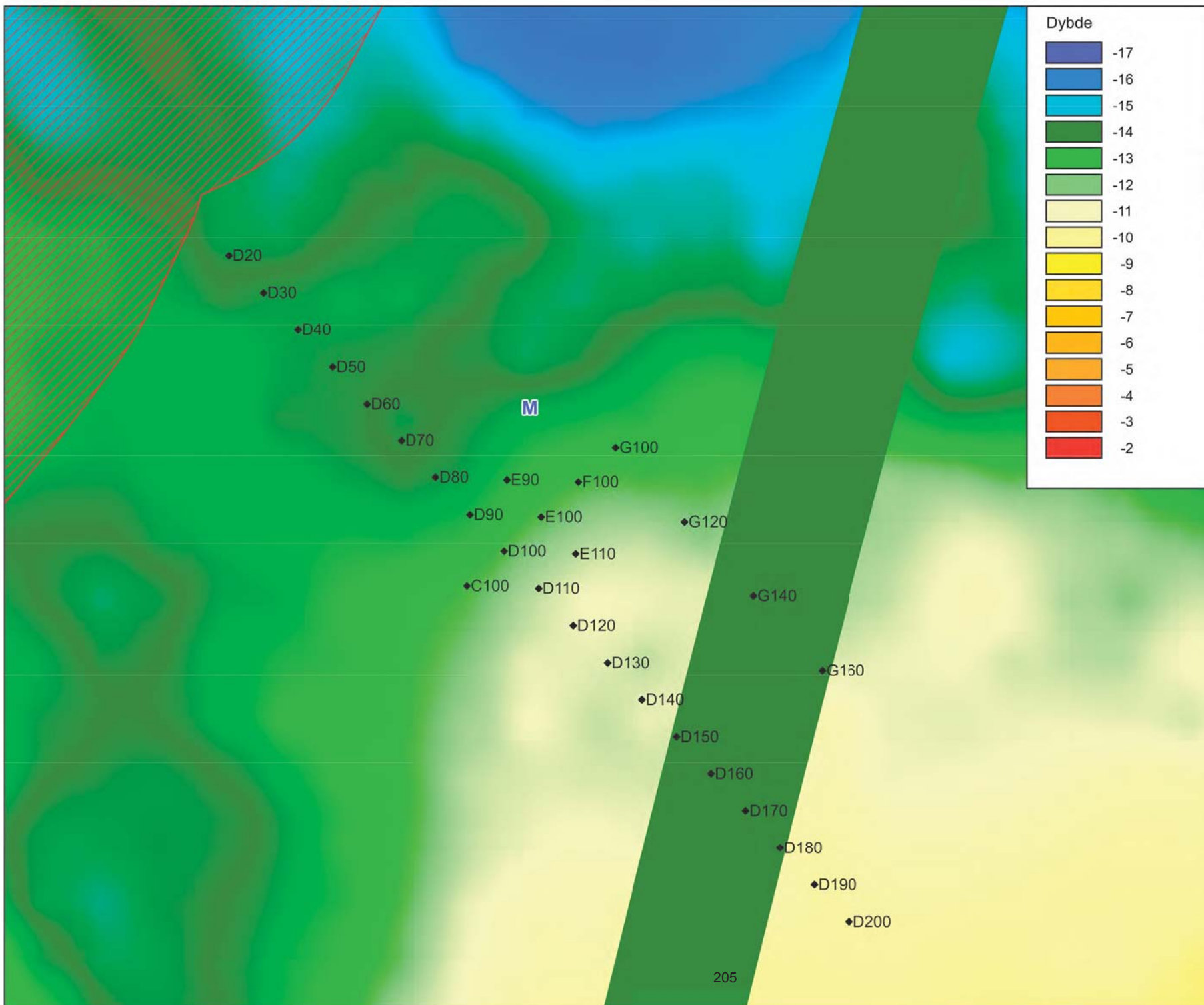

- Grænse for påvirkningszone
- Brotrace
- Aktive elkabler
- Gravet position
- Lokalitet

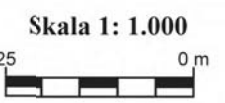

**VIKINGESKIBS
MUSEET**

Bilag 8.12





Lokalitet M

Gravede positioner

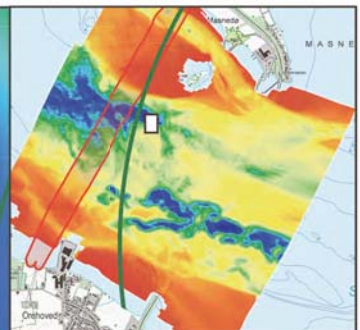
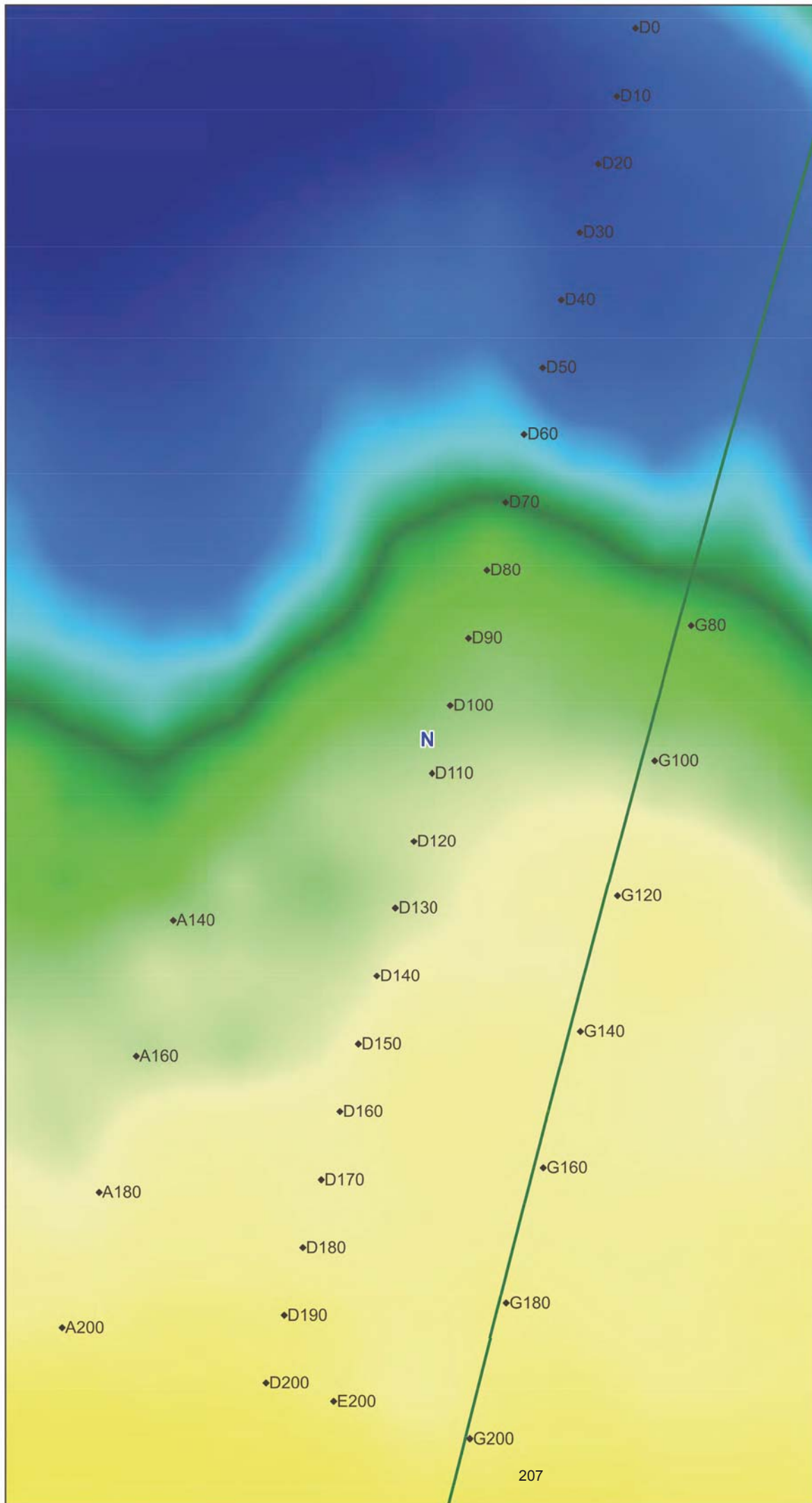
J.nr.	2739
Init.	MJ
System	UTM EUREF89, zone 32N
Dato	17-11-2017

**Vikingskibsmuseet
i Roskilde**
 Vindeboder 12, DK-4000 Roskilde
 www.vikingskibsmuseet.dk
 Tlf: 46300200 Fax: 46300201



-  Grænse for påvirkningszone
-  Brottrace
-  Aktive elkabler
-  Gravet position
- B** Lokalitet

Dybde

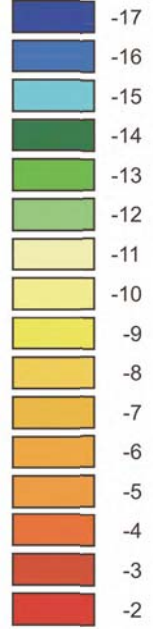

Skala 1: 750





**VIKINGESKIBS
MUSEET**



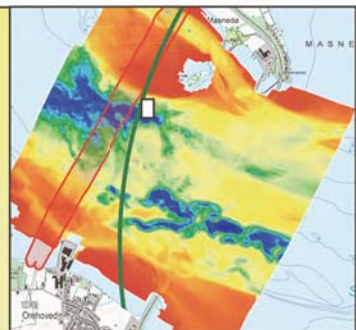
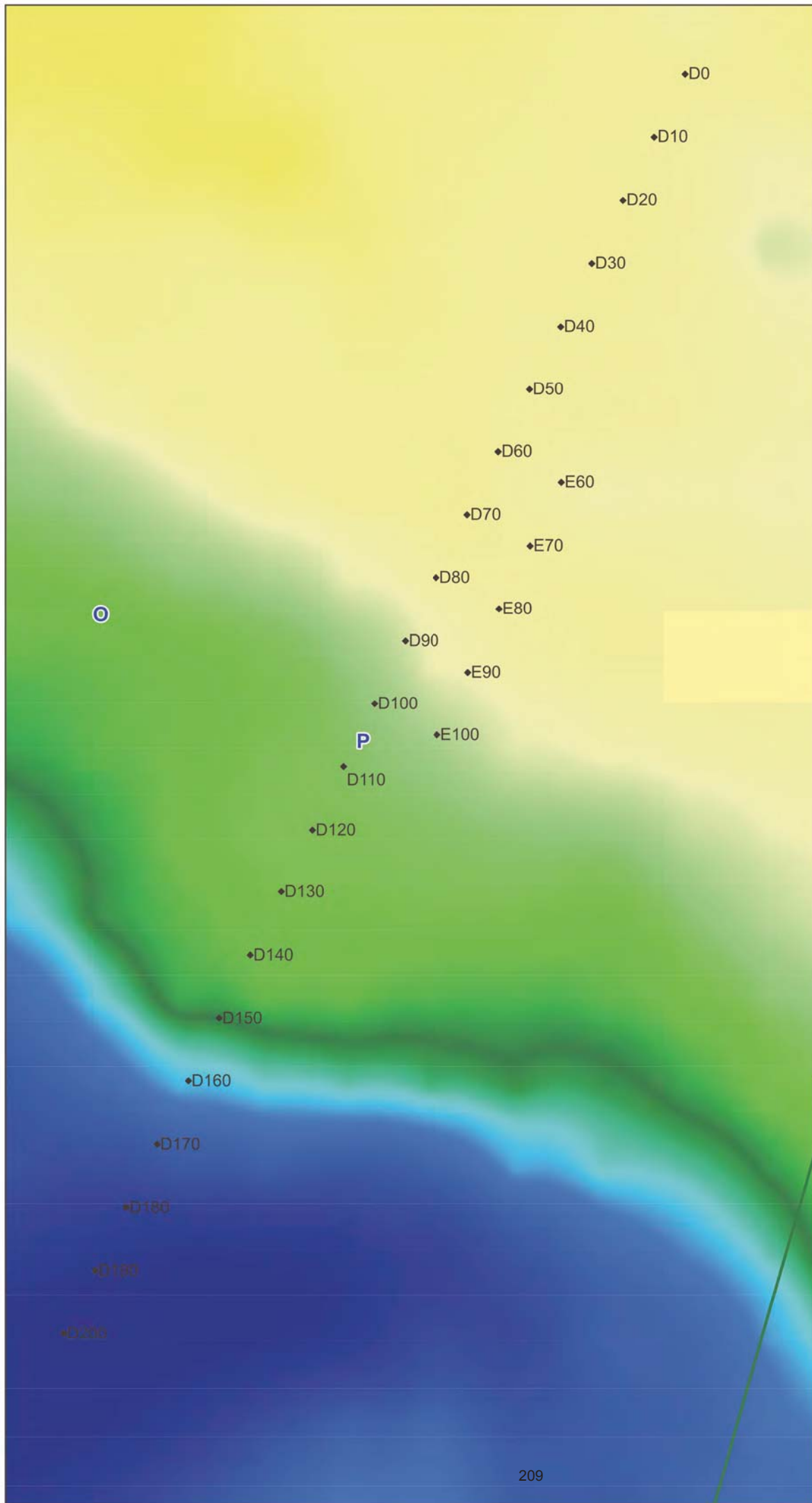

Bilag 8.13

Lokalitet N	
Gravede positioner	
J.nr.	2739
Init.	MJ
System	UTM EUREF89, zone 32N
Dato	14-11-2017

**Vikingskibsmuseet
i Roskilde**

Vindeboder 12, DK-4000 Roskilde
www.vikingskibsmuseet.dk
Tlf: 46300200 Fax: 46300201



-  Grænse for påvirkningszone
-  Brotrace
-  Aktive elkabler
-  Gravet position
- B** Lokalitet

Dybde

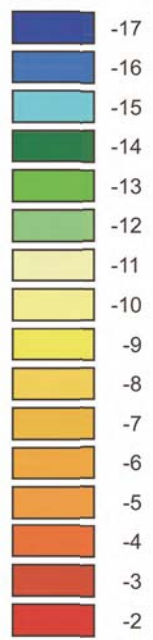

Skala 1: 750





**VIKINGESKIBS
MUSEET**

Bilag 8.14

Lokalitet P	
Gravede positioner	
J.nr.	2739
Init.	MJ
System	UTM EUREF89, zone 32N
Dato	14-11-2017

**Vikingskibsmuseet
i Roskilde**

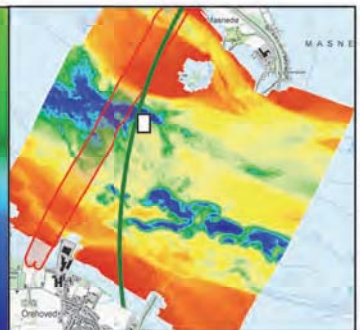
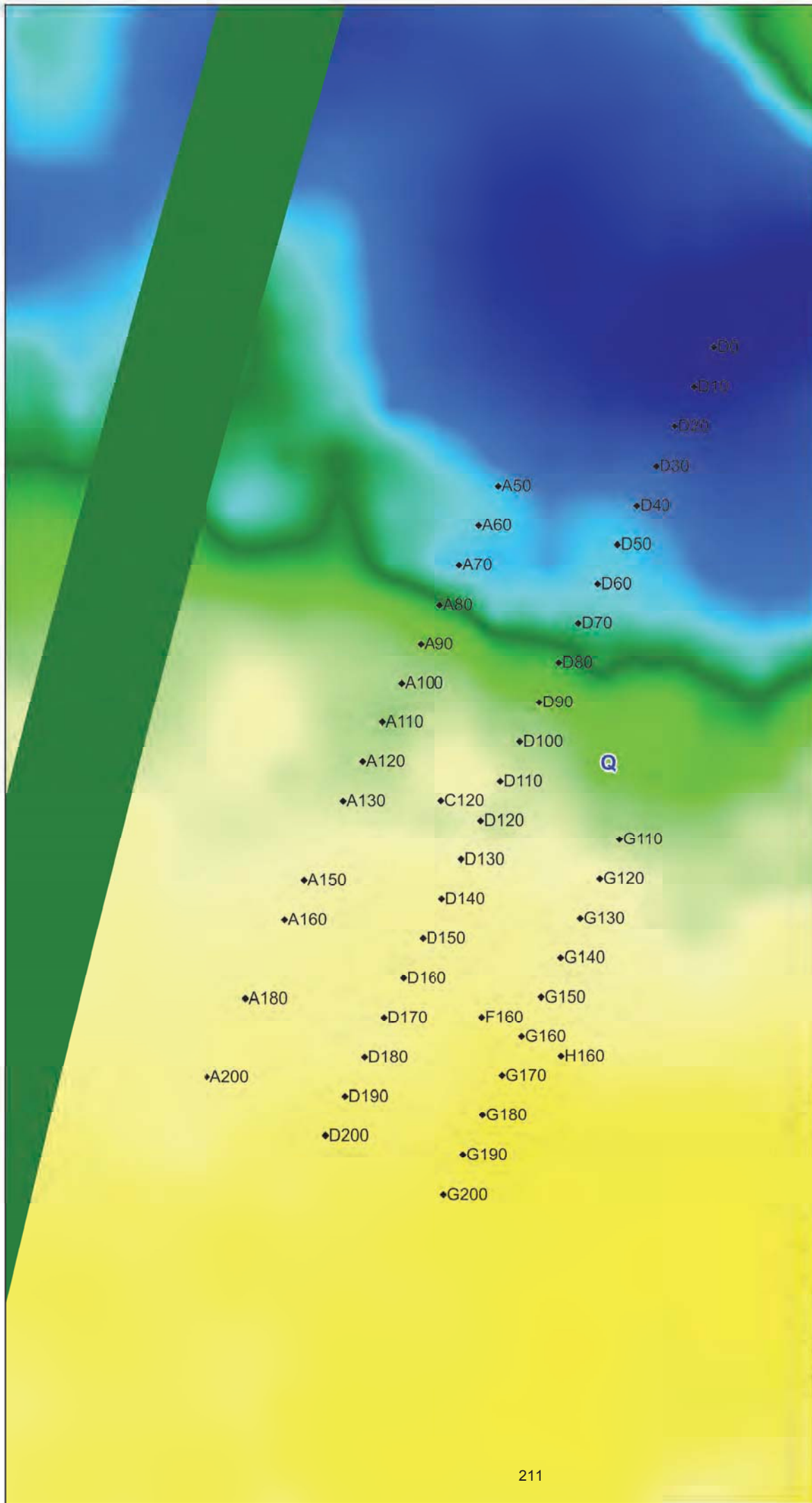
Vindeboder 12, DK-4000 Roskilde
www.vikingskibsmuseet.dk
 Tlf: 46300200 Fax: 46300201



- Grænse for påvirkningszone
- Brotrace
- Aktive elkabler
- Gravet position
- B** Lokaltet

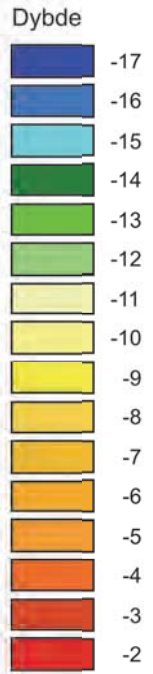

Skala 1: 1.000



**VIKINGESKIBS
MUSEET**





Bilag 8.15

Lokalitet Q	
Gravede positioner	
J.nr.	2739
Init.	MJ
System	UTM EUREF89, zone 32N
Dato	14-11-2017

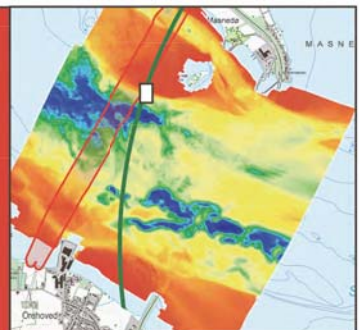
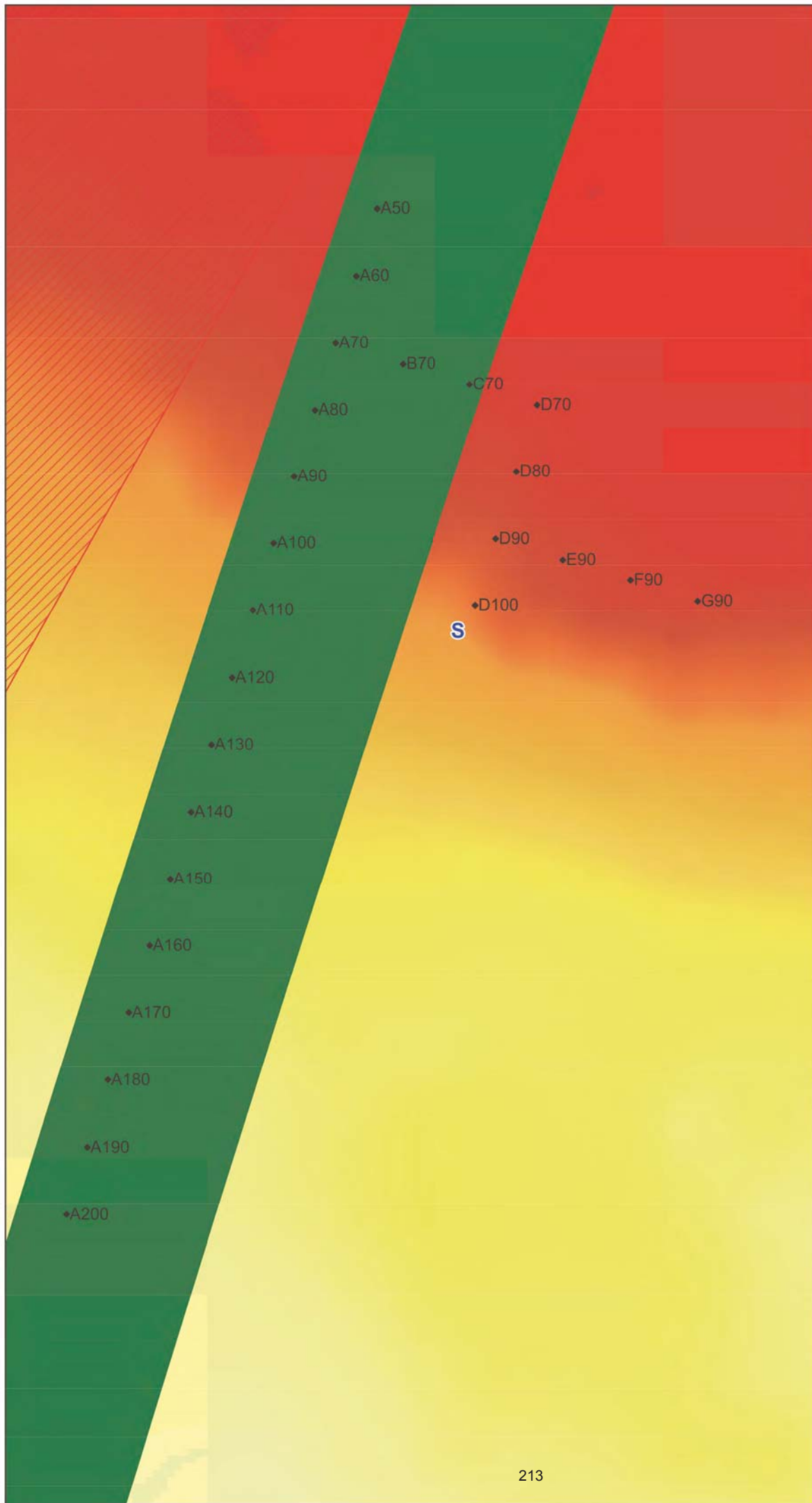
**Vikingskibsmuseet
i Roskilde**

Vindebøder 12, DK-4000 Roskilde
www.vikingskibsmuseet.dk
Tlf: 46300200 Fax: 46300201



-  Grænse for påvirkningszone
-  Brotrace
-  Aktive elkabler
-  Gravet position
- B** Lokaltet

Dybde

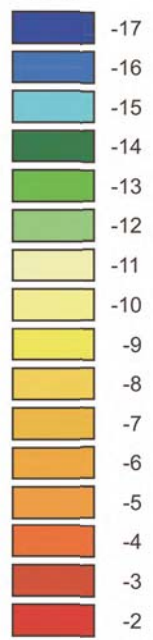

Skala 1: 750







Bilag 8.16

Lokalitet S	
Gravede positioner	
J.nr.	2739
Init.	MJ
System	UTM EUREF89, zone 32N
Dato	14-11-2017

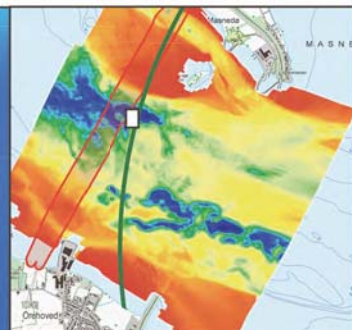
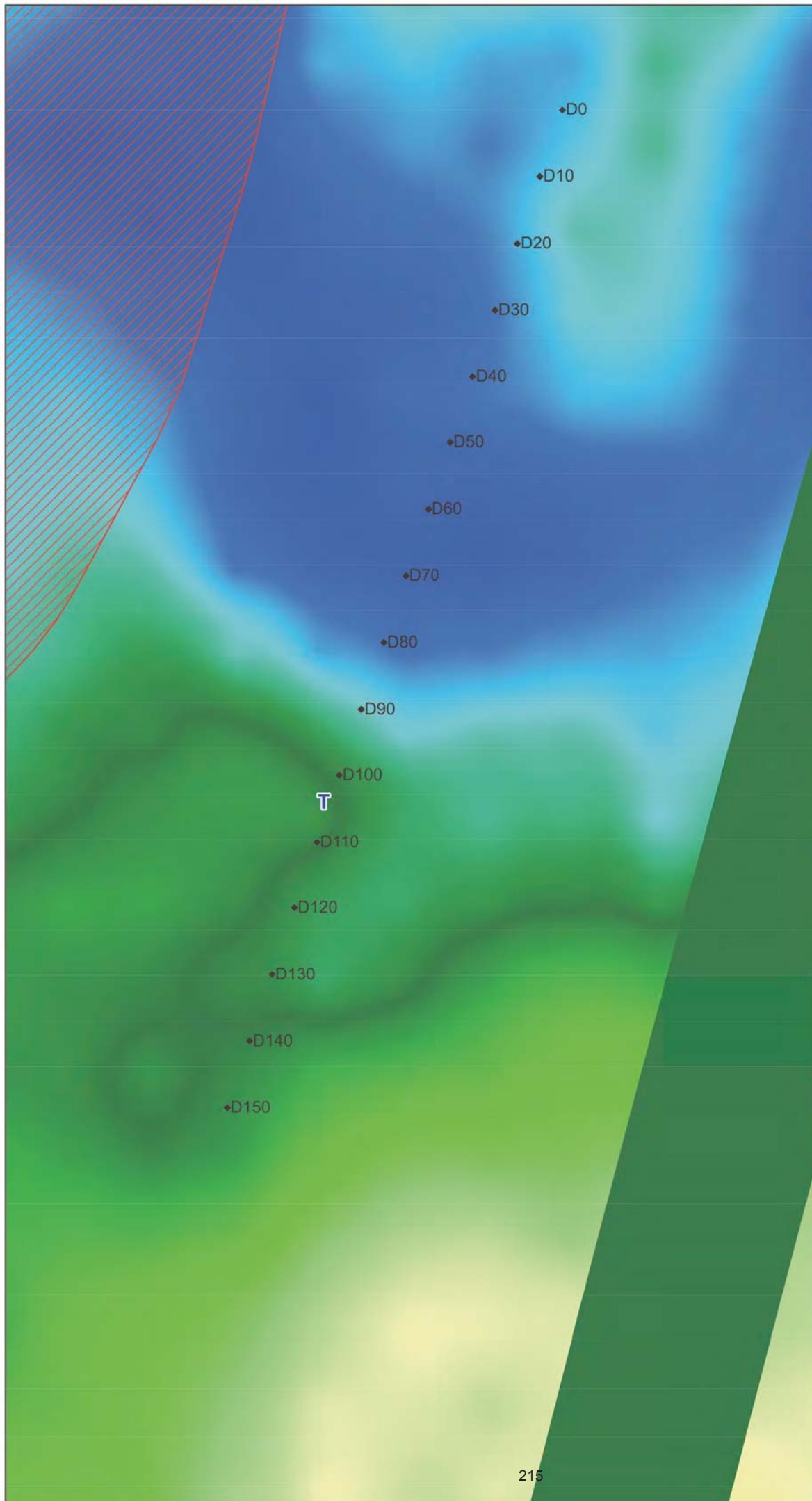
**Vikingskibsmuseet
i Roskilde**

Vindebøder 12, DK-4000 Roskilde
www.vikingskibsmuseet.dk
 Tlf: 46300200 Fax: 46300201



-  Grænse for påvirkningszone
-  Brotrace
-  Aktive elkabler
-  Gravet position
- B** Lokalitet

Dybde

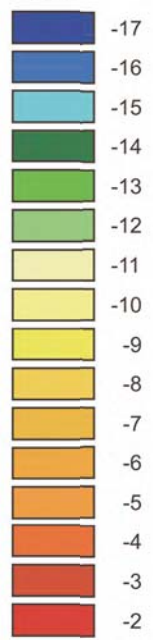

Skala 1: 750

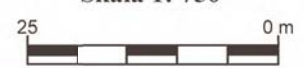

**VIKINGESKIBS
MUSEET**

Bilag 8.17

Lokalitet T

Gravede positioner

J.nr.	2739
Init.	MJ
System	UTM EUREF89, zone 32N
Dato	14-11-2017

**Vikingskibsmuseet
i Roskilde**

Vindeboder 12, DK-4000 Roskilde
www.vikingskibsmuseet.dk
Tlf: 46300200 Fax: 46300201

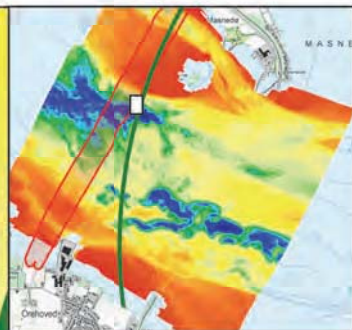
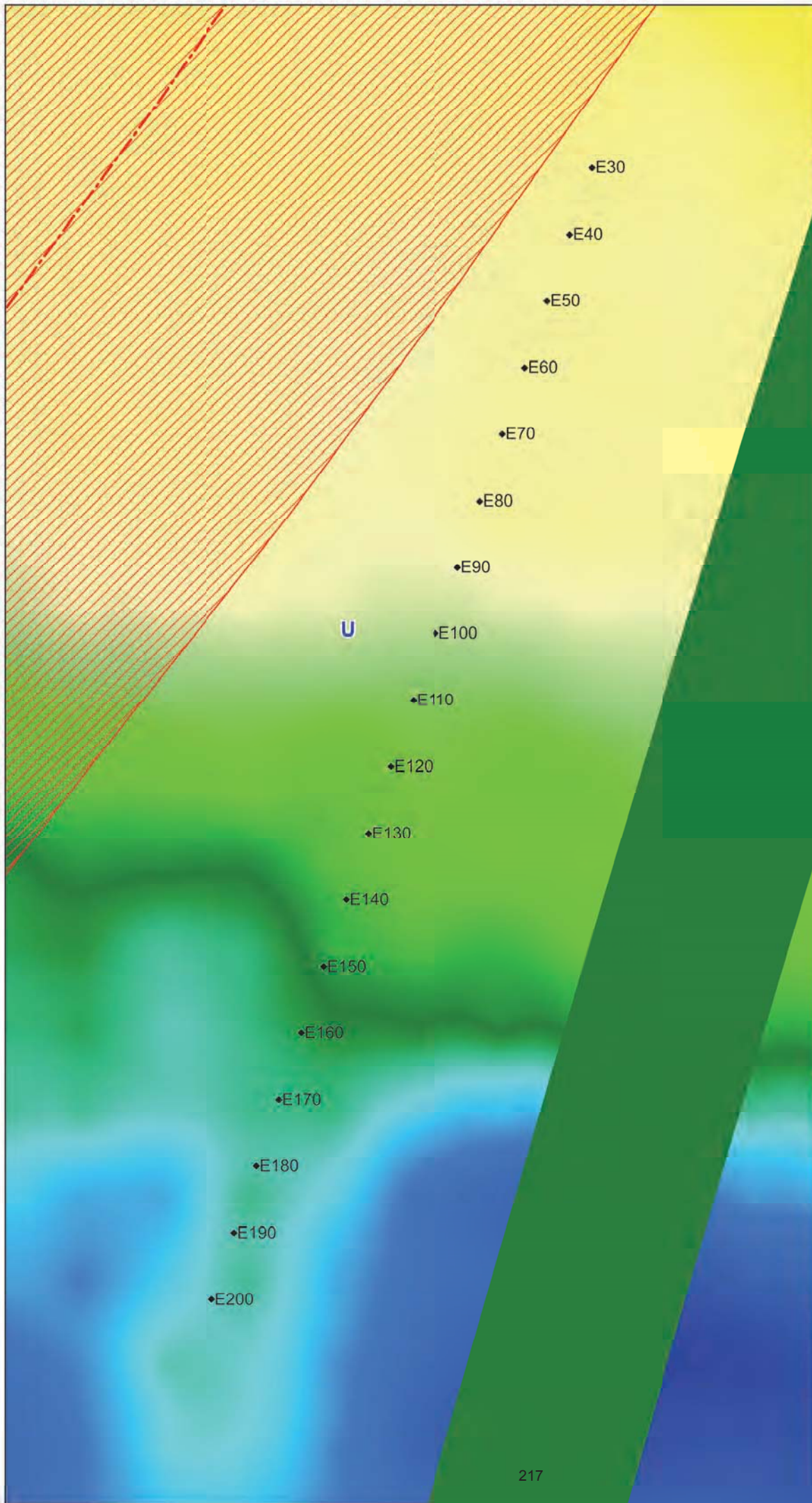

-  Grænse for påvirkningszone
-  Brottrace
-  Aktive elkabler
-  Gravet position
-  Lokaltet

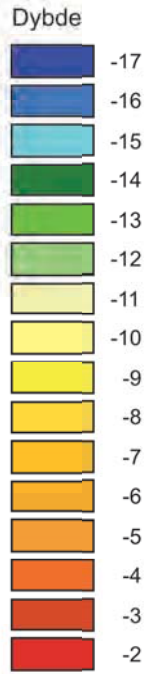

Skala 1: 750



Bilag 8.18

Lokalitet U	
Gravede positioner	
J.nr.	2739
Init.	MJ
System	UTM EUREF89, zone 32N
Dato	14-11-2017

Vikingskibsmuseet i Roskilde

Vindebøder 12, DK-4000 Roskilde
www.vikingskibsmuseet.dk
 Tlf: 46300200 Fax: 46300201

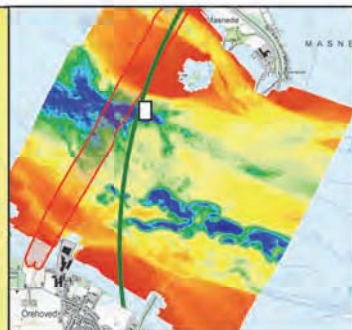
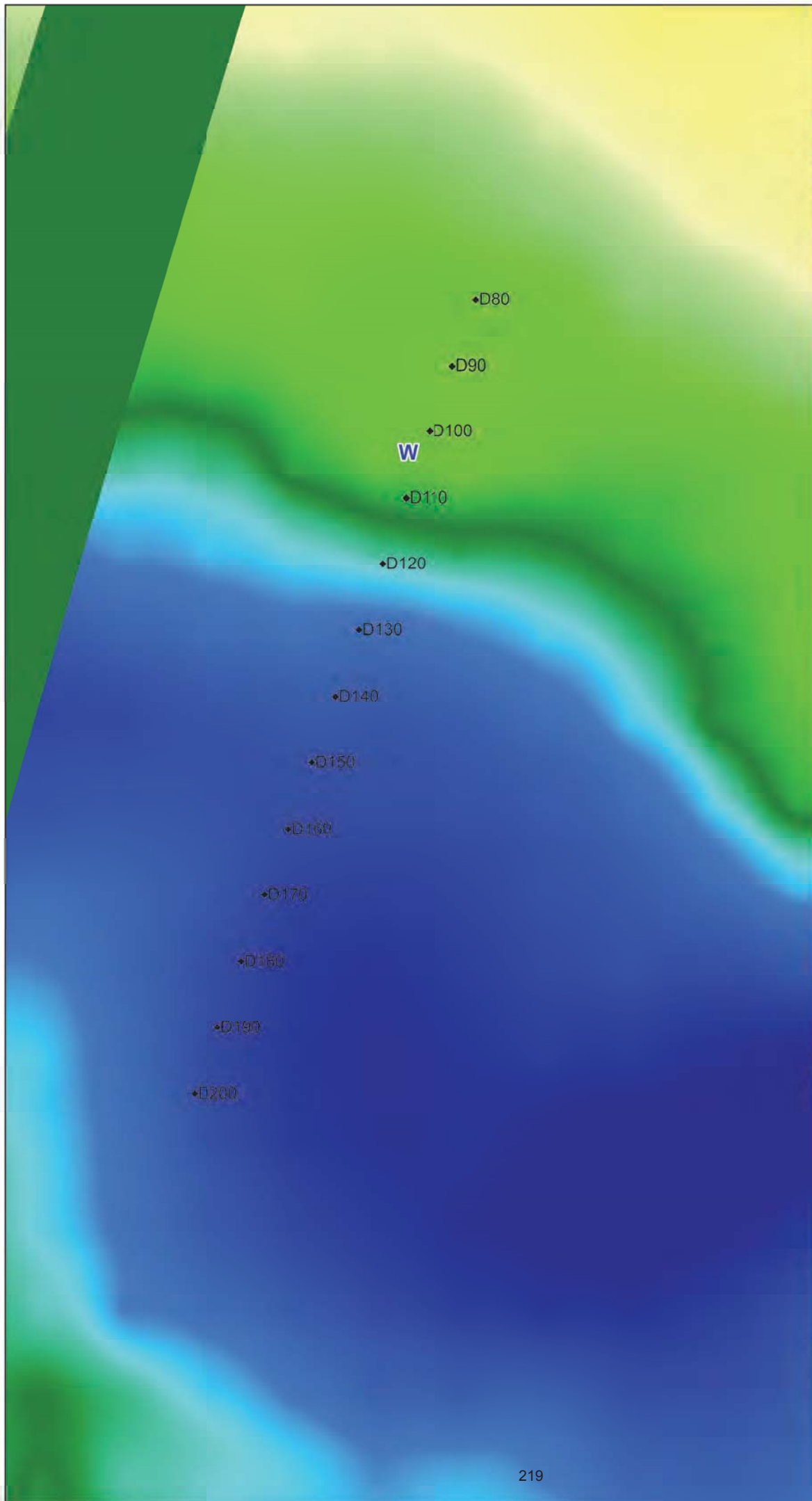

-  Grænse for påvirkningszone
-  Brotrace
-  Aktive elkabler
-  Gravet position
- B** Lokaltet

Dybde

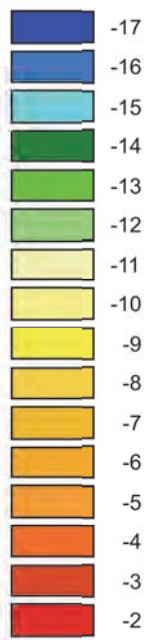

Skala 1: 750

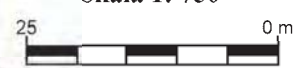

**VIKINGESKIBS
MUSEET**

Bilag 8.19

Lokalitet W

Gravede positioner

J.nr.	2739
Init.	MJ
System	UTM EUREF89, zone 32N
Dato	14-11-2017

**Vikingskibsmuseet
i Roskilde**

Vindebøder 12, DK-4000 Roskilde
www.vikingskibsmuseet.dk
 Tlf: 46300200 Fax: 46300201

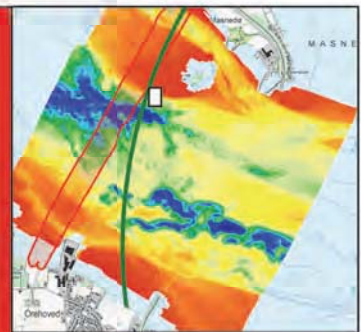

-  Grænse for påvirkningszone
-  Brotrace
-  Aktive elkabler
-  Gravet position
- B** Lokaltet

Dybde

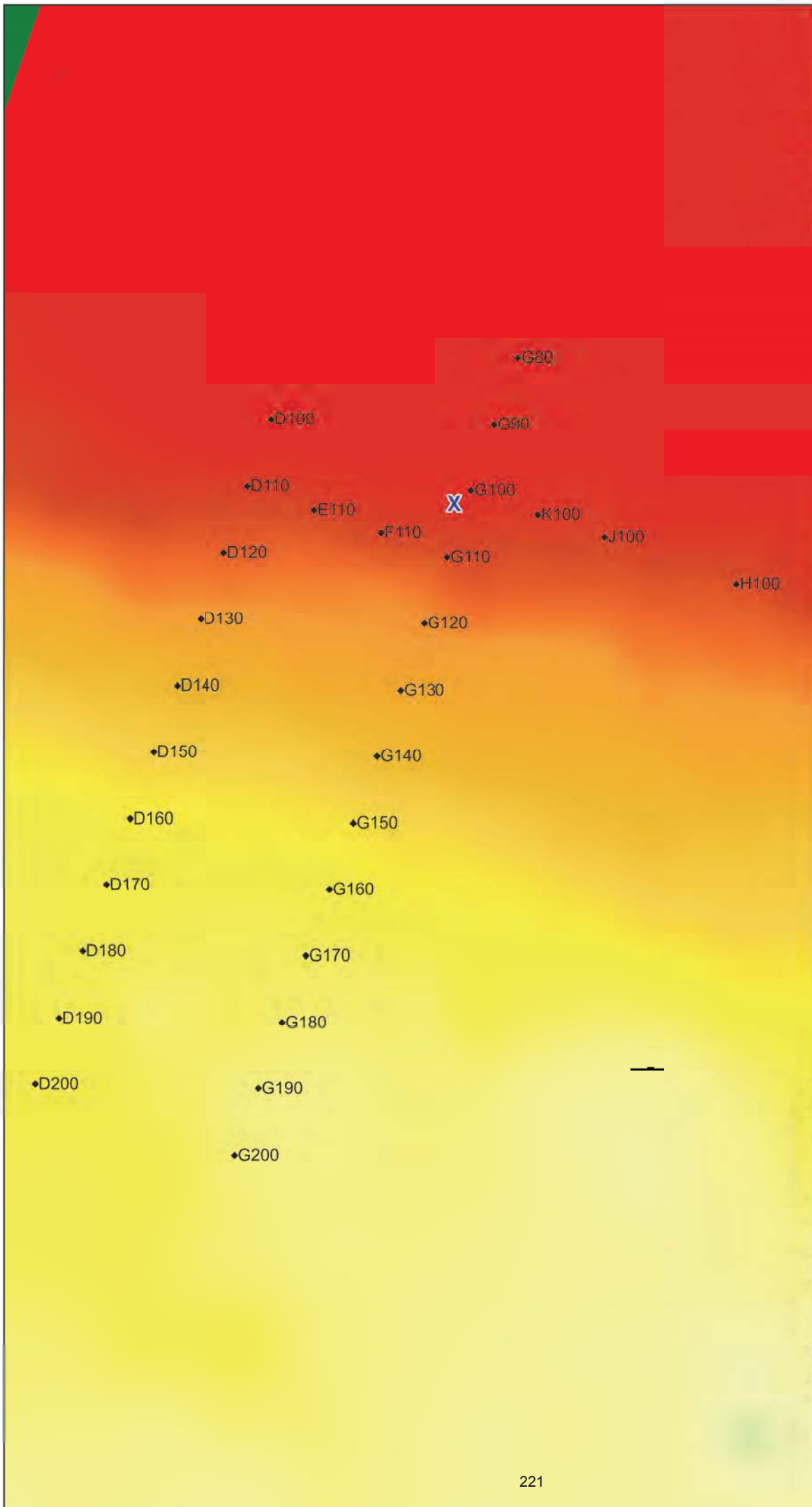
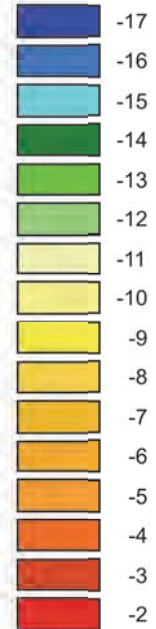

Skala 1: 750



**VIKINGESKIBS
MUSEET**

Bilag 8.20

Lokalitet X



Gravede positioner

J.nr.	2739
Init.	MJ
System	UTM EUREF89, zone 32N
Dato	14-11-2017

**Vikingskibsmuseet
i Roskilde**

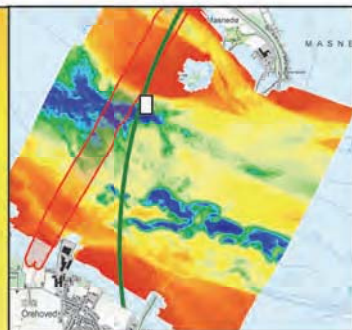
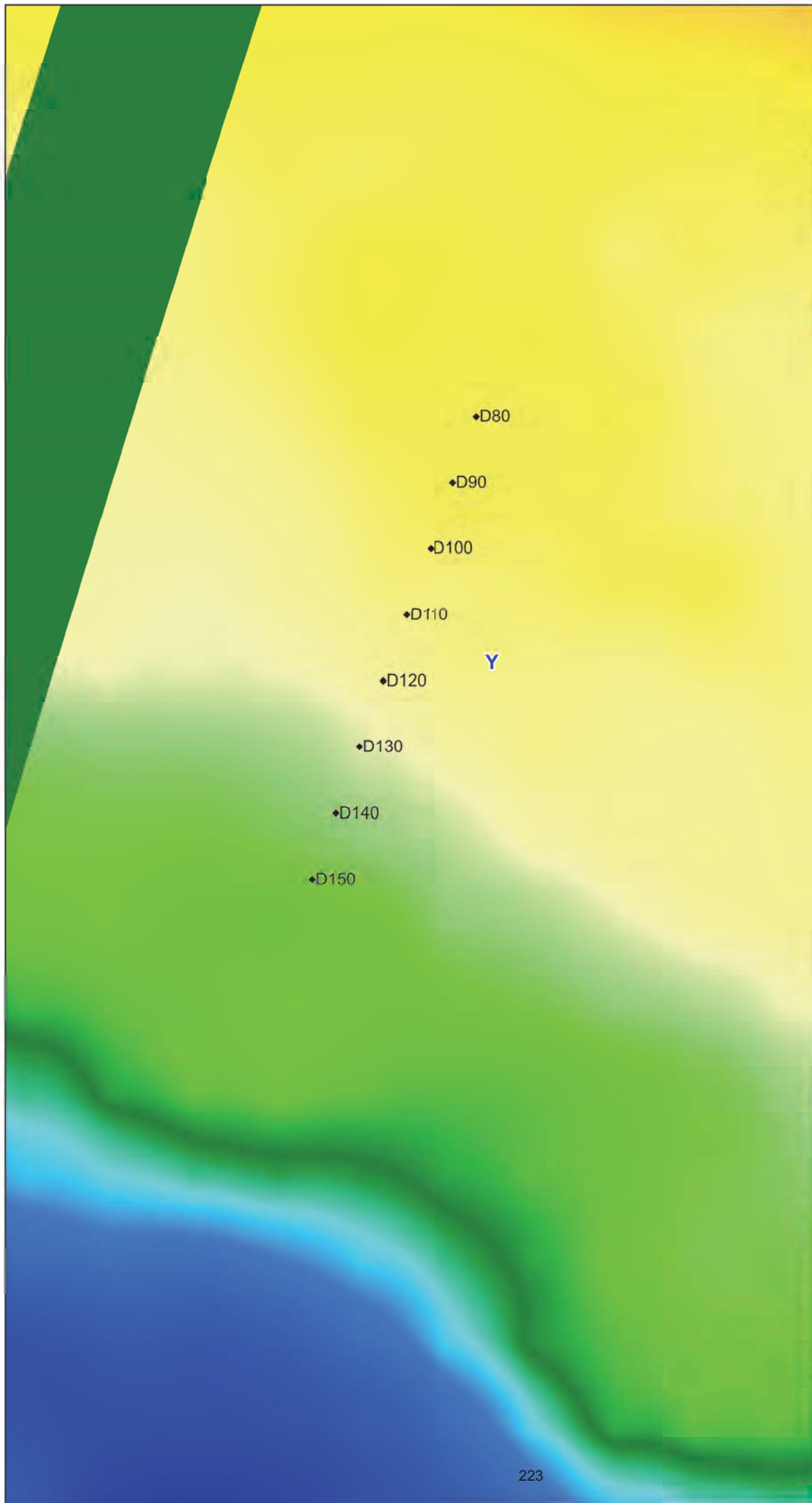
Vindebøder 12, DK-4000 Roskilde
www.vikingskibsmuseet.dk
Tlf: 46300200 Fax: 46300201



-  Grænse for påvirkningszone
-  Brotrace
-  Aktive elkabler
-  Gravet position

B Lokalitet

Dybde

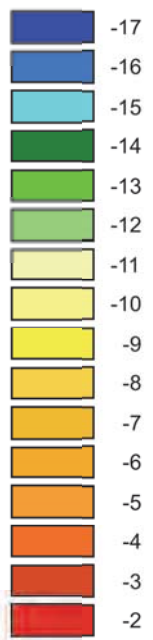

Skala 1: 750



 **VIKINGESKIBS
MUSEET**

Bilag 8.21

Lokalitet Y

Gravede positioner

J.nr.	2739
Init.	MJ
System	UTM EUREF89, zone 32N
Dato	14-11-2017

**Vikingskibsmuseet
i Roskilde**

Vindeboder 12, DK-4000 Roskilde
www.vikingskibsmuseet.dk
Tlf: 46300200 Fax: 46300201

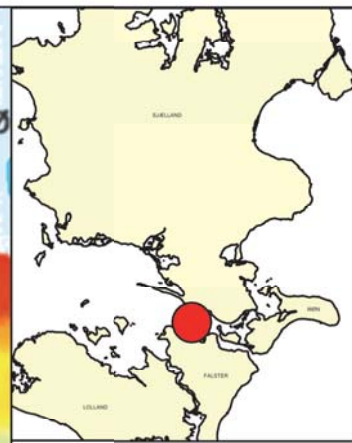
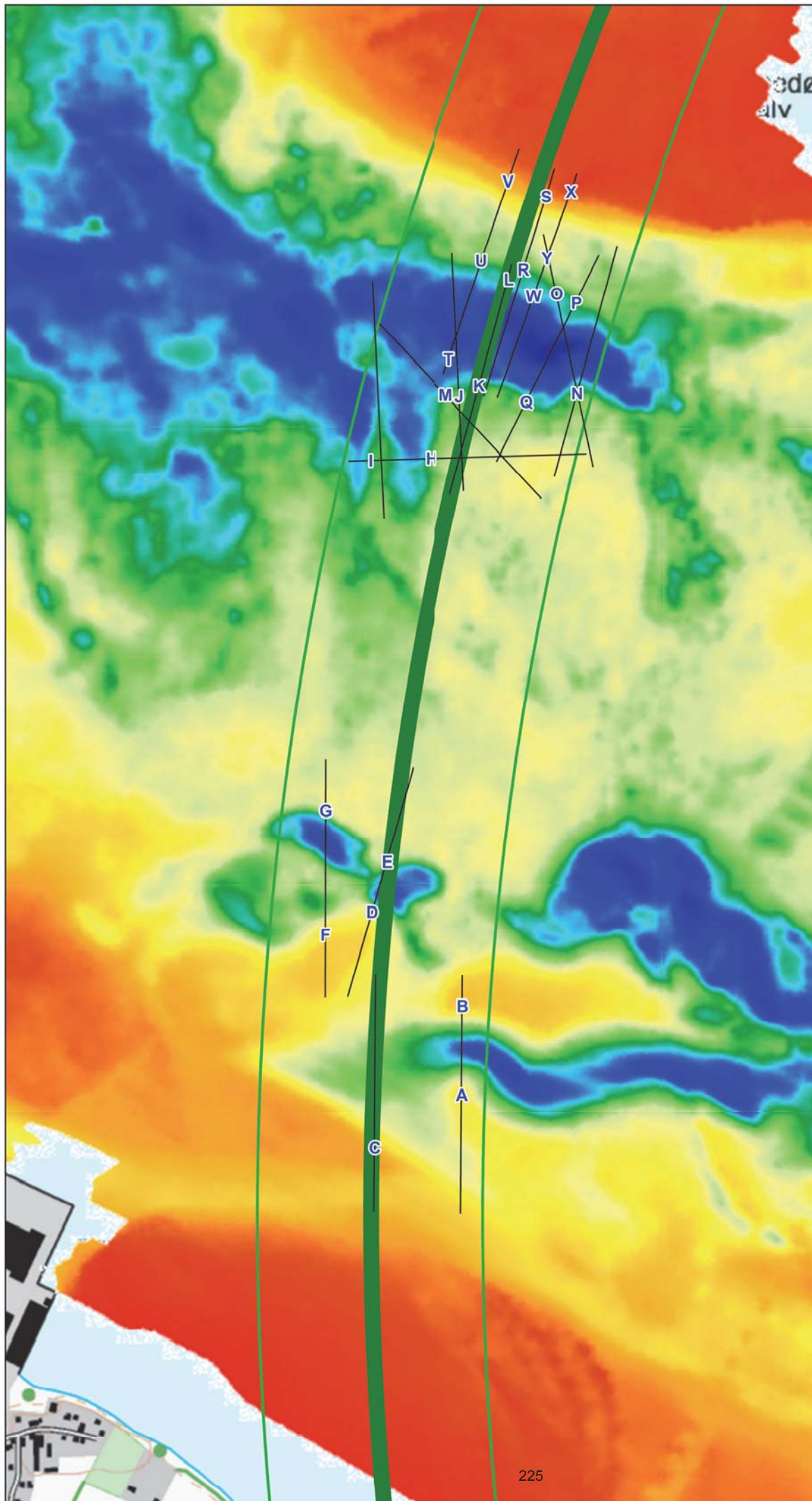

- Profil Bilag 10
- B** Lokalitet
- grænse for påvirkningszone
- ▬ Brotrace

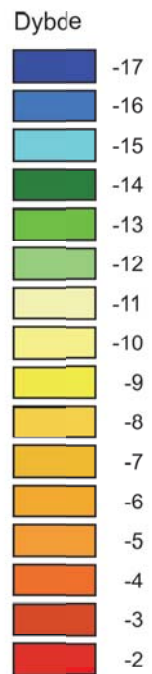

Skala 1: 10.000

 **VIKINGESKIBS MUSEET**

Bilag 9	
Lokaliteter og profiler	
Oversigtskort	
J.nr.	2739
Init.	MJ
System	UTM EUREF89, zone 32N
Dato	23-11-2017

Vikingskibsmuseet i Roskilde
 Vindeboder 12, DK-4000 Roskilde
www.vikingskibsmuseet.dk
 Tlf: 46300200 Fax: 46300201

Profiler til udpegning af lokaliteter
 Udarbejdet på baggrund af geofysisk survey (Rambøll 2014)

Glacial Elevation
 Multibeam
 No SBP coverage
 Submerged coastline

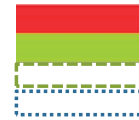

OMR 1

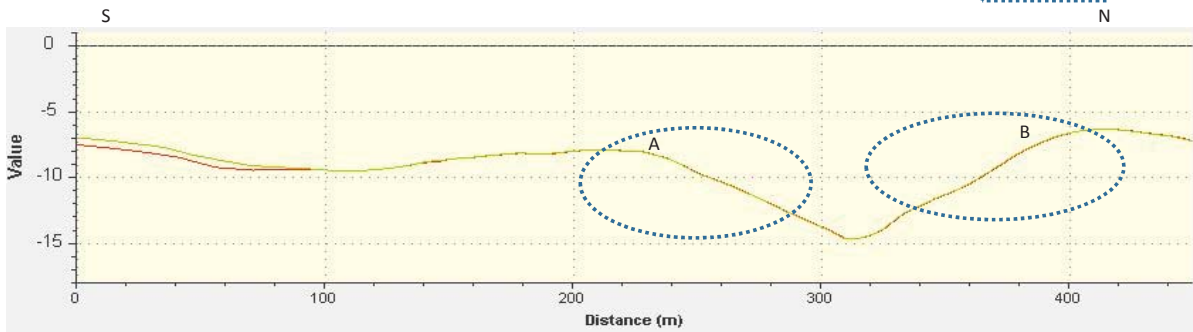

Profil 1.2

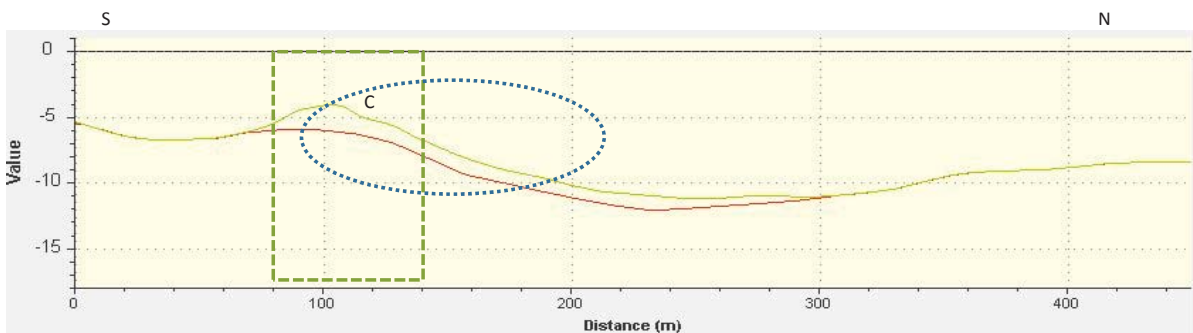

OMR 2

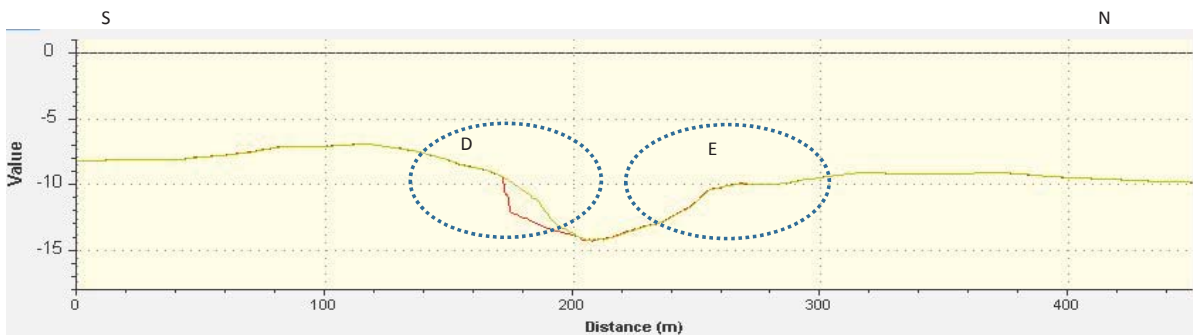

profil 2.2

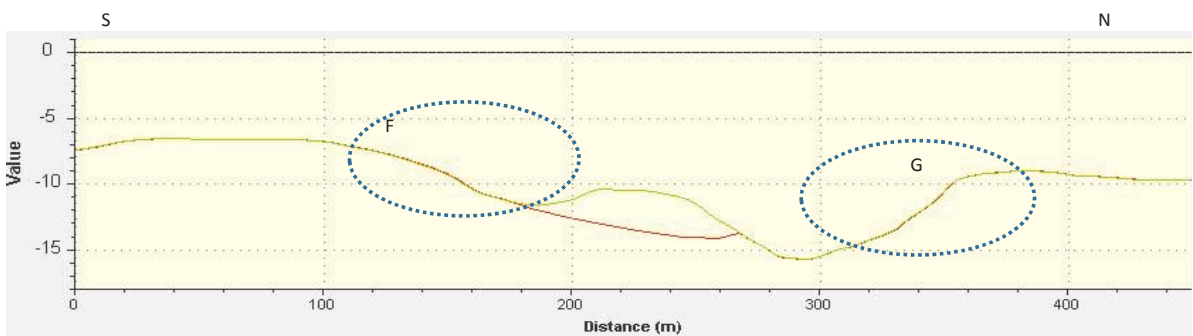

 VIKINGESKIBS MUSEET	Bilag 10	J.nr.	VIR 2739	Vikingskibsmuseet i Roskilde Vindeboder 12, DK-4000 Roskilde www.vikingskibsmuseet.dk Tlf: 46300200
	Profiler	Init.	MJ	
	Havbund og SBP	System	EUREF89, UTM zone 32	
		Dato	24-11-2017	

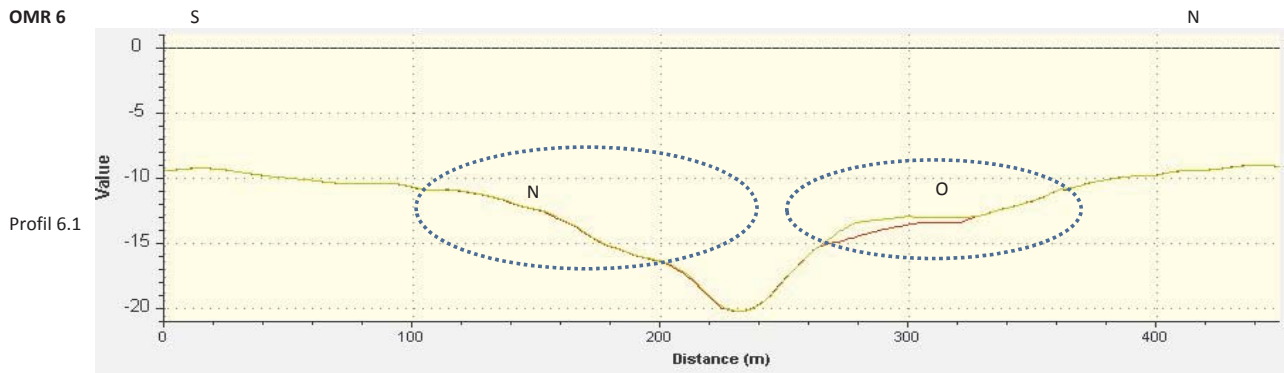
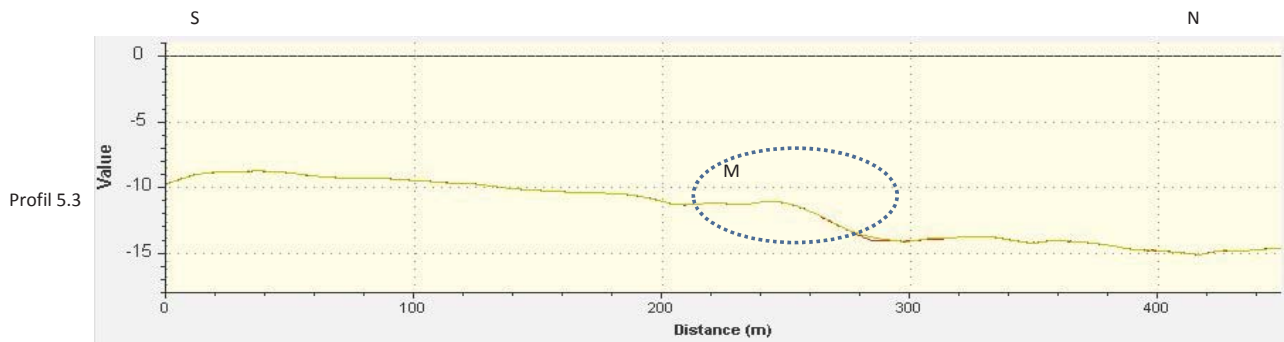
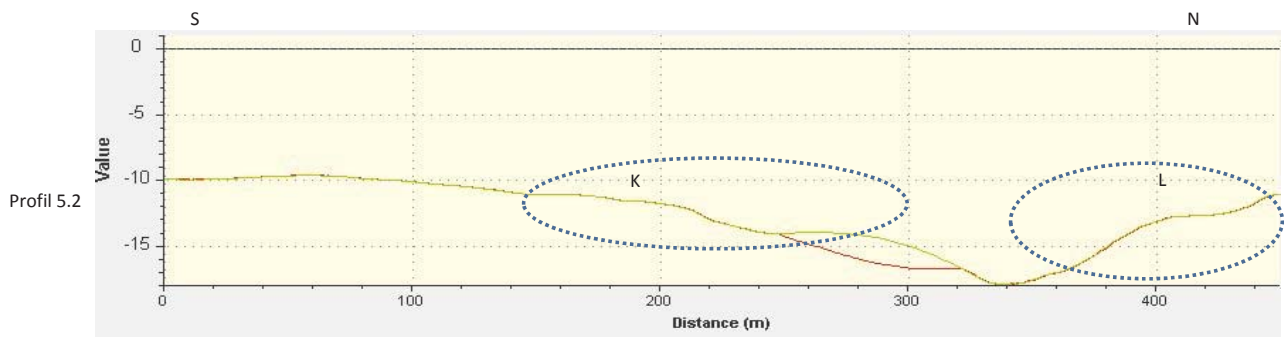
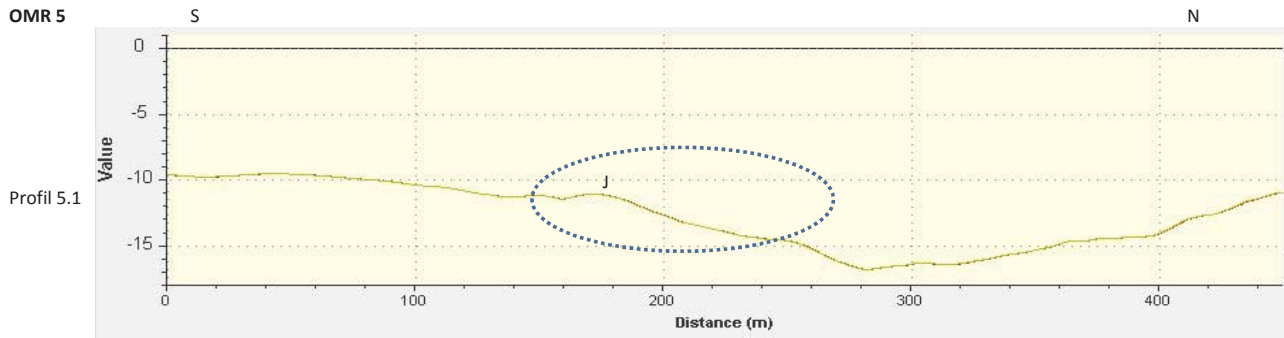
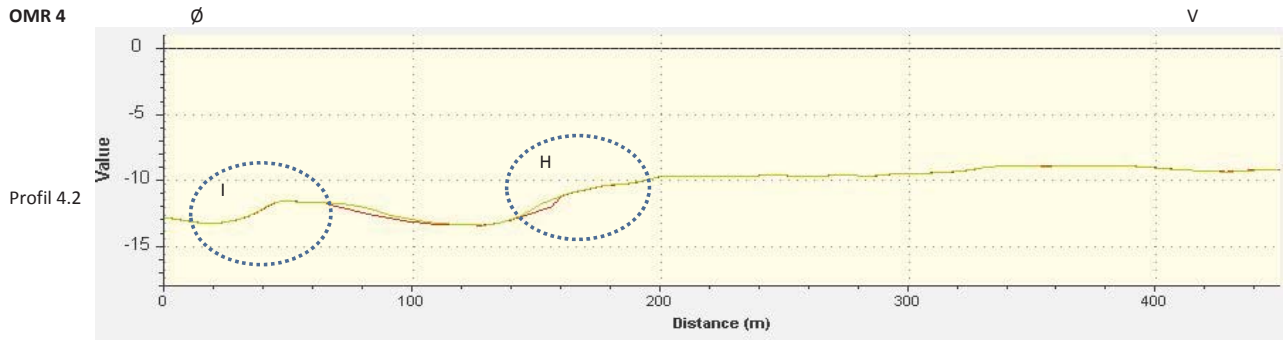

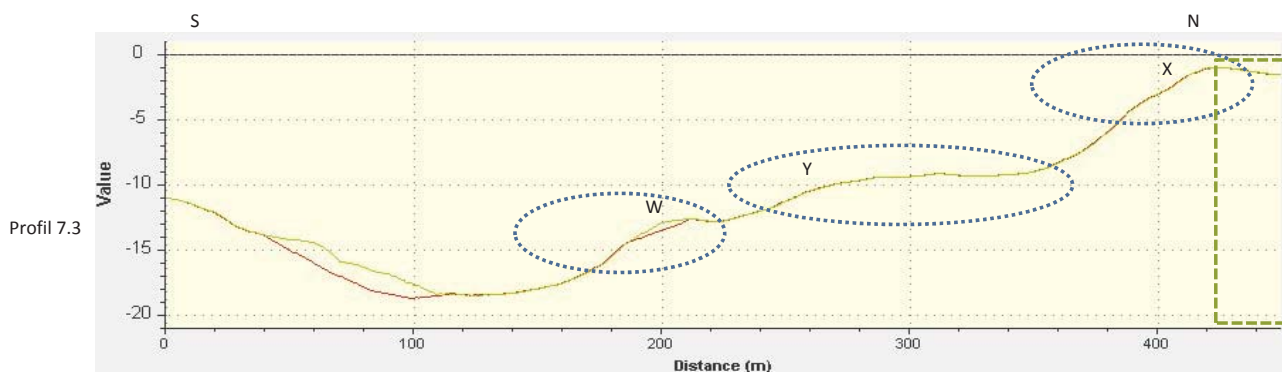
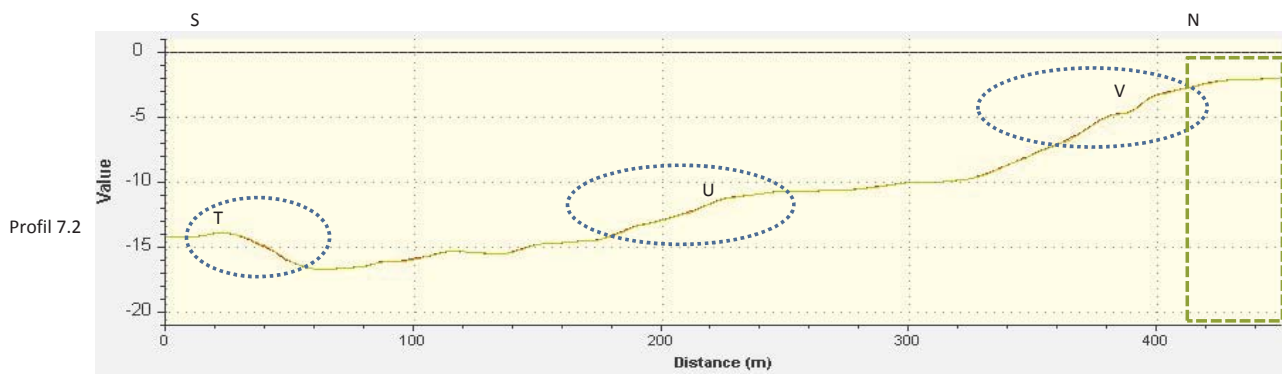
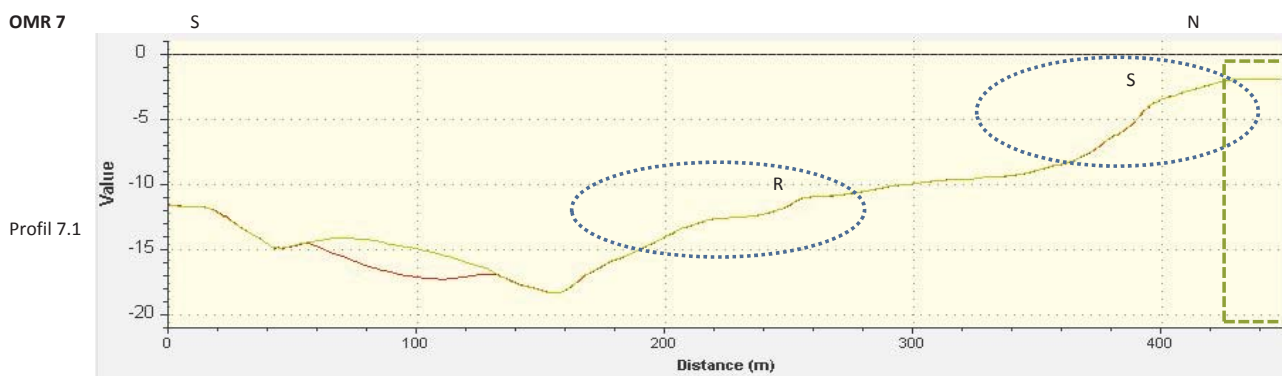
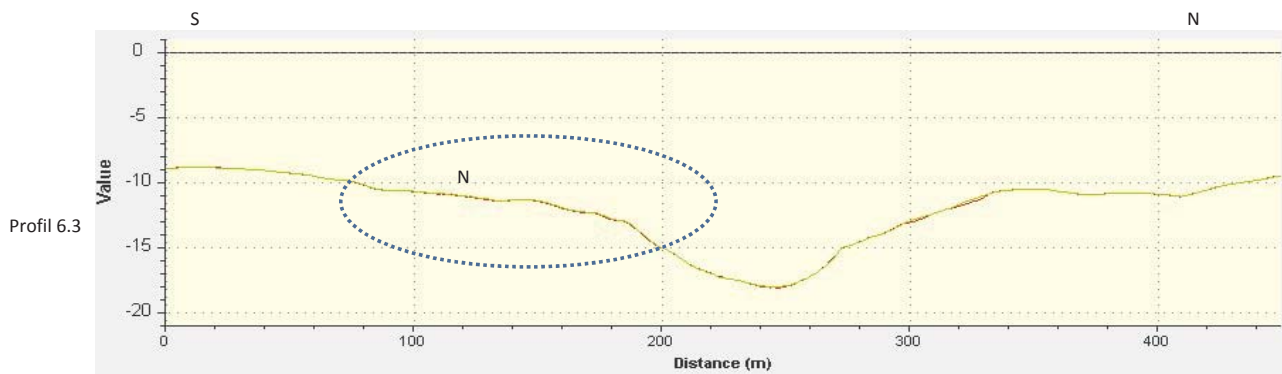
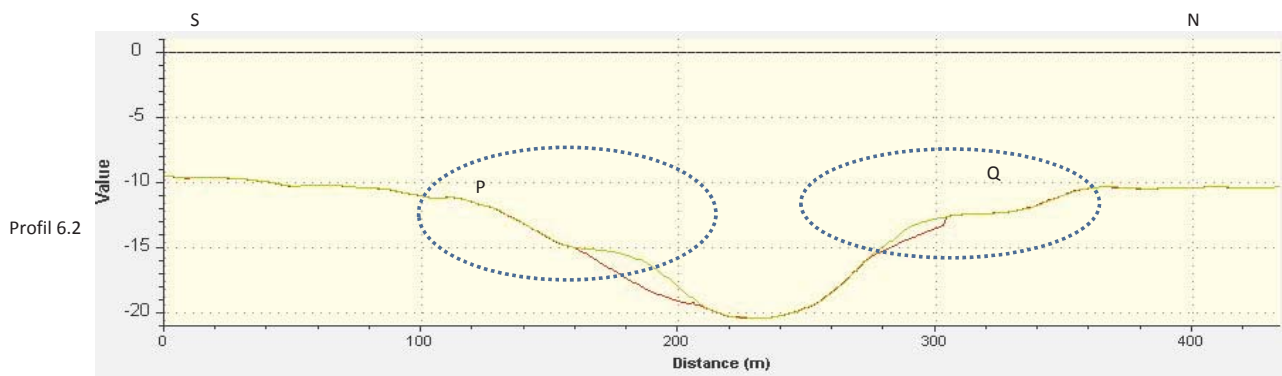

Bemærkninger vedr. sortering og klassifikation af flintgenstande fra VIR 2739.

Der er foretaget gennemgang af fundposer med flintgenstande med henblik på udskillelse af redskaber og biprodukter ved redskabsfremstilling, udskillelse af flintstykker uden klare spor af human tildannelse, og vurdering af de enkelte bearbejdede flintstykkers patineringsgrad.

Ved vurderingen af patineringsgraden, er der arbejdet med sortering i tre grupper:

- Patineringsgrad 0: Flinten fremstår upatineret med helt skarpe kanter og uden sekundært slid som følge af transport eller omlejring. Det vurderes, at flintstykker af denne kategori er lokaliseret på eller nær det sted, hvor bearbejdningen og anvendelsen er foregået.
- Patineringsgrad 1: Flinten er lettere patineret, men uden eller med ringe spor efter slidtage forårsaget af omlejring eller transport. Oftest består patineringen af sekundære farveforandringer af flinten. Også flint med denne patineringsgrad skønnes lokaliseret nær det sted, hvor bearbejdningen og anvendelsen er foregået. Det vurderes, at flint af bevaringsgrad 1 har været udsat for længere tids eksponering på tilvirkningstidspunktet, end det har været tilfældet med flint med patineringsgrad 0.
- Patineringsgrad 2: Flinten er stærkt patineret, og den fremviser spor af slid og sekundære beskadigelser. Oftest er alle kanter og ar på flintstykkerne afrundede, og stykkerne fremstår misfarvede som følge af overfladeomdannelse

Det skal bemærkes at vurderingen af flintfundene fra de enkelte lokaliteter, som undertegnede har foretaget, er sket uden primært kendskab til genstandenes indbyrdes beliggenhed eller i hvilke lag, de er dukket op under de marinarkæologiske sonderinger.

 VIKINGESKIBS MUSEET	
Bilag 11	
Sortering og klassifikation	
Flint, lok A, B, D, S og X	
J.nr.	VIR 2739
Init.	FRR
Dato	03-06-2015
Vikingskibsmuseet i Roskilde Vindeboder 12, DK-4000 Roskilde www.vikingskibsmuseet.dk Tlf: 46300200	

Vurdering af flinten fra lokalitet A:

Det flintmateriale, som er fremkommet ved sonderingerne på lokalitet A, fremstår for størstedelen velbevaret og skarpkantet. Nogen egentlig koncentration inden for lokaliteten, er det vanskeligt at se ud fra det foreliggende materiale. Fundet af en kærneøkse med rhombisk tværsnit (X7) og en mikrostikkel (X260) tyder på, at der på lokaliteten forekommer spor af Kongemosekultur.

Ved sonderingsundersøgelserne på lokalitet A er der i alt fundet 399 stykker tildannet flint. Disse fordeler sig med 263 stykker med patineringsgrad 0, 112 stykker med patineringsgrad 1 og 24 stykker med patineringsgrad 2.

En kortfattet fundliste har følgende indhold:

Afslag	321
Flækker og flækkefragmenter	53
Mikroflækker og –fragmenter	4
Blokke	2
Spec. Blokafslag	5
Kærneøkse	1
Skrabere	7
Stikler	2
Stikkelafslag	1
Afslag med retouche	2
Mikrostikkel	1

Vurdering af flinten fra lokalitet B:

Ved sonderingsgravningerne på lokalitet B er der fremkommet i alt 407 stykker tildannet flint. Stykkerne fremstår næsten alle skarpkantede og upatinerede eller let patinerede. Således har 272 stykker patineringsgrad 0, 122 stykker patineringsgrad 1 og blot 13 stykker patineringsgrad 2. Det er således kun meget få stykker, som må betragtes som omlejrrede eller vandrullede.

Der er ikke tvivl om, at der i genstandsmaterialet fra lokaliteten er et sikkert indslag af genstande, som kan dateres til Maglemosekulturen. Dette gælder to trekantmikrolitter (X 40 og X75), to lancetmikrolitter (X47 og X80) samt et mikrolitfragment (X148). En mikrostikkel (X114) kan muligvis knyttes til mikrolitfremstilling.

Der forekommer i genstandsmaterialet af flint ikke typer, som med sikkerhed kan henføres til andre faser af stenalderen.

En kortfattet fundliste har følgende indhold:

Afslag	342
Flækker og flækkefragmenter	37
Mikroflækker og –fragmenter	4
Spec. Blokafslag	5
Trekantmikrolitter	2
Lancetmikrolitter	2
Mikrolitfragment	1
Mikrostikkel	1
Stikler	2
Skrabere	4
Skivebor	1
Flækker m. retouche	1
Afslaf m. retouche	4
Frostsprængt stykke m. retouche	1

Vurdering af flinten fra lokalitet D:

Efter gennemgangen af flintgenstandene er det umiddelbare indtryk, at der på den definerede lokalitet D, er lokaliseret en del flintstykker, som fremstår upatinerede og skarpkantede, enkelte flintstykker som er let brunligt patinerede men stadig skarpkantede, og endelig enkelte hvidpatinerede stykker af stærkt varierende skarphed.

Mest interessant er fundet af en klar ”Federmesser” – et projektil med kraftig rygretouche. Dette stykke (X13) har samme brunlige patinering (okker?), som den regelmæssige flække (x36) og en del andre stykker.

På lokaliteten er der fundet en del retoucherede stykker, som har fået betegnelsen ”skrabere” i genstandslisten. Et fællestræk for disse stykker er, at de er forsynet med meget ”stejl” retouche, og de fleste er fremstillet på irregulære flintstykker med naturlige brudflader.

Det er begrænset, hvor mange stykker bearbejdet flint, som er fundet i forbindelse med sonderingerne på lokaliteten. I alt drejer det sig om 91 stykker. Af disse har 34 stykker patineringsgrad 0, 44 stykker patineringsgrad 1 og 13 stykker patineringsgrad 2.

En kortfatter fundliste har følgende indhold:

Afslag	67
Flækker og flækkefragmenter	6
Mikroflækker	3
Blokke	2
Afslag med retouche	2
Skrabere	8
Mikrostikkel	1
Federmesser	1

Vurdering af flinten fra lokalitet S:

Materialet fra lokalitet S har et stærkt heterogent præg med hensyn til bevaringsgrad. Fundene fra lokaliteten tæller næsten lige så mange stærkt patinerede stykker som upatinerede eller let patinerede og skarpkantede stykker.

Materialet indeholder genstandstyper fra såvel Maglemosekultur (mikrolitter X47 og X65) som Kongemosekultur (skævpil X81).

Flintmaterialet består i alt af 283 stykker. Heraf kan 84 stykker siges at have patineringsgrad 0, mens 60 stykker har bevaringsgrad 1 og hele 139 stykker er præget af slid og fremstår med afrundede kanter og derfor tilordnes patineringsgrad 2.

En kortfattet fundliste har følgende indhold:

Afslag	253
Flækker og flækkefragmenter	21
Mikroflække	1
Blok	1
Mikrolitter	2
Skævpil	1
Kærneøkse	1
Kantstikkel	1
Skivekniv	1
Flækkekniv	1

Vurdering af flinten fra lokalitet X:

Materialet fra lokalitet X indeholder såvel skarpkantet som stærkere patineret tildannet flint.

Et særligt fund fra lokaliteten udgøres af en skaftungespids af Brommetype (X 32). Denne fremstår lettere patineret men stadig skarpkantet. Det har ikke været muligt i det foreliggende fundmateriale af flint at udskille yderligere genstande, som med sikkerhed kan henføres til Brommekultur.

Derimod er der et stærkt indslag af Kongemosekultur i materialet. Der er fundet seks skævpile, som alle er helt upatinerede og skarpkantede (X4, X88, X106, X161, X172 og X173). Samtidig er der udskilt to mikrostikler (X168 og X171), som kan være biprodukter fra fremstilling af skævpile.

Det ser umiddelbart ud til, at der i området hvor sonderingshul J100 er placeret er en koncentration af såvel uorganiske genstande (flint) som organisk materiale (træ, trækul, knogler mv.)

I forbindelse med sonderingerne på lokalitet X er der fundet i alt 593 stykker tildannet flint. Af disse stykker er 312 klassificeret som værende med patineringsgrad 0, 127 stykker har patineringsgrad 1, mens 154 stykker har patineringsgrad 2.

En kortfattet fundliste har følgende indhold:

Afslag	453
Flækker og flækkefragmenter	107
Mikroflækker og –fragmenter	7
Blokke	2
Spec. Blokafslag	2
Mikrostikler	2
Skævpile	6
Skafttungepil af Brommetype	1
Stikler	2
Stikkelafslag	1
Flækkeskraber	1
Flække med skrå tværretouche	1
Mikroflække med skrå tværretouche	1
Flække med retoucheret hak	1
Flække med partiel retouche	1
Afslag med retouche	4
Frostsprængt stykke med retouche	1